

# *RELATÓRIO ESTATÍSTICO* **2012**



*Praia, Novembro de 2013*

# ÍNDICE

INTRODUÇÃO.....	6
I - DADOS DEMOGRÁFICOS.....	8
Tabela 1: Informações sobre a população 2000, 2010 e 2011.....	8
Gráfico 1: Pirâmides etárias. Cabo Verde 2000 e 2010.....	8
Tabela 3: Crianças com menos de 1 ano de idade por concelho, segundo o sexo, 2012.....	9
<b>II – MORTALIDADE E CARGA DA DOENÇA.....</b>	<b>10</b>
<b>MORTALIDADE.....</b>	<b>10</b>
Tabela 4 : Evolução do Número de óbitos de crianças e maternos de 2003 a 2012.....	10
Tabela 5 : Evolução de Taxas de Mortalidade, 2003 a 2012.....	10
Tabela 6 : Óbitos de crianças menores de um ano e seus componentes – 2003 a 2012.....	11
Tabela 7: Óbitos neo natais (0 a 6 dias) 2003 - 2012.....	11
Gráfico 2: Óbitos neonatais precoces (0 a 6 dias) 2003 - 2012.....	12
Tabela 8: Distribuição de óbitos de menores de 1 ano sg. os dias da ocorrência 2003 – 2012 e respectivas percentagens anuais.....	12
Tabela 9: Distribuição de nados mortos, óbitos infantis (seus componentes) e juvenil, na Região Sanitária Santiago Norte, 2012.....	13
Gráfico 3 – Óbitos infantis segundo percentagens de componentes neonatal e pós-neonatal,.....	13
Cabo Verde 2003 - 2012.....	13
Gráfico 4 – Óbitos infantis de menores de 1 ano, pos-neonatal e neonatal, 2003- 2012.....	14
Gráfico 5 – Evolução do número de óbitos infantis (0 a 364 dias) - Cabo Verde 2003 – 2012.....	14
Gráfico 6 – Evolução do número de óbitos de menores de 5 anos - Cabo Verde 2003 – 2012.....	15
Gráfico 7: Taxa de mortalidade geral - Cabo Verde 2003 – 2012.....	15
Tabela 10: Número de óbitos infantis e seus componentes por concelho de residência, 2012.....	16
Tabela 11 : Óbitos infantis (0 a 364 dias) por grupos de idade e género, 2012.....	17
Tabela 12: Óbitos perinatais, por concelho de residência, 2012.....	17
Tabela 13: Óbitos maternos por causas directas por concelhos de residência, 2012.....	18
Gráfico 8 – Óbitos maternos (n.ºs) de 2003 a 2012.....	18
Tabela 14: Causas de mortalidade infantil, 2012.....	19
Gráfico 9 – Causas de mortalidade Infantil, 2012.....	19
Tabela 15: Evolução das causas de mortalidade infantil, 2008 – 2012.....	22
Tabela 16: Evolução das causas de mortalidade infantil, 2008 – 2012.....	22
Tabela 17: Causas de morte em crianças menores de 5 anos, 2012.....	23
Gráfico 10 – Causas de morte em menores de 5 anos, 2012.....	23
Tabela 18: Mortalidade por grupos de idade e género 2012 (por mil).....	24
Gráfico 11 – Taxas de mortalidade segundo grupo de idade e segundo género, 2012.....	24
Gráficos 12 a 15 – Curva de mortalidade proporcional Cabo Verde 2001-2012.....	25
Tabela 19: Mortalidade geral por concelho de residência e género, 2012 (por mil).....	26

Gráfico 16 – Taxa de mortalidade geral segundo os concelhos de residência, 2009 a 2012 .....	27
Tabela 20: Causas de mortalidade geral, 2012 (taxas por 100.000) .....	28
Gráfico 17 – Causas de óbito segundo o género (taxas específicas), 2012.....	28
Tabela 21: Óbitos por doenças do aparelho circulatório segundo o género, 2012 .....	29
Gráfico 18 – Óbitos por doenças do aparelho circulatório segundo o género, 2012.....	29
Tabela 22: Óbitos por tumores ou neoplasias segundo o género, 2012 .....	30
Gráfico 19 – Óbitos por tumores ou neoplasias segundo o género, 2012.....	31
Tabela 23: Óbitos por afecções respiratórias segundo o género, 2012 .....	32
Gráfico 20 – Óbitos por afecções respiratórias segundo o género, 2012.....	32
Tabela 24: Óbitos por causas infecciosas e parasitárias segundo o género, 2012.....	33
Gráfico 21 – Óbitos por causas infecciosas e parasitárias segundo o género, 2012 .....	33
Tabela 25: Óbitos por traumatismos e envenenamentos segundo o género, 2012 .....	34
Gráfico 22 – Óbitos por traumatismos e envenenamentos segundo o género, 2012.....	34
Tabela 26: Óbitos por causas externas segundo o género, 2012 .....	35
Gráfico 23 – Óbitos por causas externas segundo o género, 2012.....	35
Gráficos 24 a 29 – Mortalidade proporcional por grupo etário e causas seleccionadas, Cabo Verde 1995-2011 .....	36
Tabela 27: Óbitos segundo causas por Concelho de residência, 2012.....	37
Tabela 28: Óbitos segundo causas por Concelho de residência, 2012 (percentagens) .....	38
<b>MORBILIDADE .....</b>	<b>39</b>
a) Afecções e doenças prioritárias sob vigilância epidemiológica .....	39
Tabela 29: Casos de afecções e doenças prioritárias notificados de 2008 a 2012.....	39
Tabela 30: Taxa de incidência de afecções e doenças prioritárias notificadas de 2008 a 2012 .....	40
Tabela 31: Casos de afecções e doenças prioritárias notificados por delegacias de saúde, 2012.....	41
Tabela 32: Casos de Tuberculose notificados por Delegacias de Saúde, 2012 .....	43
Tabela 33 : Incidência e Prevalência da Tuberculose por Delegacia de Saúde em 2012.....	43
Gráfico 30 – Incidência e Prevalência da Tuberculose por Delegacia de Saúde, 2012 .....	44
Tabela 34: Casos de Tuberculose Pulmonar BK+ notificados por grupo etário e género, 2012.....	44
Tabela 35: Casos de Tuberculose Pulmonar BK+ notificados por grupo etário de 2008 a 2012 .....	45
Gráfico 31: Casos de Tuberculose Pulmonar BK+ notificados por grupo etário de 2008 a 2012 .....	45
Tabela 36: Tuberculose (todas as formas) – Incidência, prevalência e mortalidade, 2008 e 2012.....	46
Gráfico 32 – Tuberculose - Incidência, Prevalência e Mortalidade (por 100.000 hab.) – .....	46
Cabo Verde 2008- 2012 .....	46
Tabela 37: Resultado de Tratamento de Casos Novos de Tuberculose Pulmonar (BK+) diagnosticados em 2006 a 2011 (%). .....	47
Tabela 38: Casos de Paludismo por grupo etário e género, 2008 – 2012.....	49
Gráfico 33 – Casos de Paludismo por grupo etário e género, 2012 .....	49
Gráfico 34: Evolução mensal dos casos de Paludismo, 2012 .....	50
Tabela 39: Paludismo – Evolução anual de casos autóctones por concelho, 2003 – 2012.....	51
Gráfico 35: Paludismo – Evolução anual de casos autóctones por concelho, 2003 – 2012 .....	51
Tabela 40: Paludismo – incidência e mortalidade, 2008 a 2012.....	52
Gráfico 36 – Taxa de mortalidade por Paludismo (por 100,000 habitantes), 2003 – 2012 .....	52

Tabela 41: Infecção VIH - Casos notificados por idade e género, 2012.....	53
Gráfico 37: Infecção VIH - Casos notificados por idade e género, 2012 .....	53
Tabela 42 : VIH – Casos novos notificados em 2011 por delegacia de saúde e género. ....	54
Gráfico 38: Detecção da infecção VIH por Delegacia de Saúde, 2012 .....	54
Tabela 43: VIH Taxas detecção e mortalidade, 2003 a 2012 .....	55
Tabela 44: VIH - Casos novos por género e por tipo de vírus, 2012 .....	55
Gráfico 39 – Número de Óbitos por SIDA, 2003 a 2012.....	56
Gráfico 40: Evolução da infecção VIH-SIDA, e óbitos 2003 – 2012 .....	56
Tabela 45: Evolução da infecção VIH-SIDA, 2003 – 2012.....	57
b) Nosologia Hospitalar .....	58
Tabela 46: Principais causas de internamento no Hospital Dr. Agostinho Neto, 2009 a 2012.....	58
Tabela 47: Nosologia dos doentes internados de 2010 a 2012 no Hospital Dr. Baptista de Sousa .....	59
Tabela 48: Principais causas de Evacuação para exterior, seg. Capítulos do CID 10, 2010 a 2012.....	60
Gráfico 41: Principais causas de Evacuação para exterior, 2012.....	60
Tabela 49: Principais causas de Evacuação para exterior, segundo Grupos do CID 10, 2010 - 2012.....	61
Tabela 50: Evacuações por Tumores em 2010 - 2012 .....	62
Tabela 51: Evacuações por Doenças do aparelho circulatório, 2010 - 2012.....	62
<b>III – COBERTURA DE SERVIÇOS DE SAÚDE – .....</b>	<b>63</b>
Programa Nacional de Saúde Reprodutiva (PNSR) .....	63
Tabela 52: Consultas de crianças menores de 1 ano, por delegacias de saúde, 2008 – 2012 .....	63
Gráfico 42 : Taxas cobertura da 1ª consulta de crianças < 1 ano por delegacia de saúde 2008 – 2012.....	63
Tabela 53: Consultas de pré-natal, por delegacias de saúde, 2008 - 2012.....	64
Tabela 54: Consultas pós--natal, por delegacias de saúde, 2008 - 2012.....	64
Tabela 55: Gravidez em menores de 17 anos nas Consultas Pré-natais,.....	65
por delegacias de saúde, 2007 - 2012 .....	65
Gráfico 43 –Gravidezes em menores de 17 anos (%) nas Consultas Pré-natais,.....	66
por delegacia de saúde, 2007 a 2012 .....	66
Gráfico 44 –Gravidezes em menores de 19 anos (%) nas Consultas Pré-natais, por delegacia de saúde, 2010 a 2012.....	66
Tabela 57: Gravidez na adolescência segundo delegacias de saúde, 2012 .....	67
Gráfico 45 –Gravidez na adolescência (%), por delegacia de saúde, 2012 .....	67
Tabela 58: Cobertura Vacinal das Crianças Menores de 1 ano por tipo de Vacina, por concelho,.....	68
2012 .....	68
Tabela 59: Cobertura de grávidas que receberam vacina antitetânica por concelho, 2012.....	69
Tabela 60: Prevalência (%) da protecção contraceptiva por método e por concelho, 2012.....	70
Gráfico 46 – Distribuição da Prevalência contraceptiva por método (%), 2012.....	71
Gráfico 47 – Prevalência de protecção contraceptiva por delegacias de saúde, 2008 - 2012.....	72
Tabela 62: Número de partos assistidos por profissionais qualificados (médicos e enfermeiras) nas estruturas de saúde, 2008 a 2012.....	73
Tabela 63: Partos assistidos por profissionais qualificados (médicos e enfermeiros), 2008 a 2012.....	73
<b>IV - REDE DE SERVIÇOS HOSPITALARES .....</b>	<b>74</b>
Tabela 64: Distribuição das camas por serviço nos Hospitais Centrais, 2012. ....	74

Tabela 65: Doentes Internados por serviços no Hospital Dr. Agostinho Neto, 2008 – 2012.....	75
Tabela 66: Doentes Internados por serviço no Hospital Dr. Baptista Sousa, 2008 - 2012.....	75
Tabela 67: Taxa de Ocupação por serviço no Hospital Dr. Baptista Sousa, 2008 – 2012.....	76
Tabela 68: Taxa de Ocupação por serviço no Hospital Dr. Agostinho Neto, 2010 e 2012.....	76
Tabela 69: Estadia Média (dias) por Serviço no Hospital Dr. Baptista Sousa, 2008 – 2012.....	77
Tabela 70: Estadia Média (dias) por Serviço no Hospital Dr. Agostinho Neto, 2010 – 2012.....	77
Tabela 71: Consultas externas por serviço no Hospital Dr. Agostinho Neto, 2008 – 2012.....	78
Tabela 72: Consultas externas por serviço no Hospital Dr. Baptista de Sousa 2008 – 2012.....	79
Tabela 73: Urgências atendidas no Hospital Dr. Agostinho Neto, 2008 a 2012.....	80
Tabela 74: Urgências atendidas no Hospital Baptista de Sousa, 2008 – 2012.....	80
Tabela 75: Intervenções Cirúrgicas por especialidade no Hospital Agostinho Neto, 2008 – 2021.....	81
Tabela 76: Intervenções Cirúrgicas por especialidade no Hospital Dr. Baptista de Sousa, 2008 – 2012.....	81
Tabela 77: Doentes evacuados de outras ilhas para o Hospital Baptista de Sousa.....	82
Tabela 78: Indicadores de hospitalização – Hospital Regional Ribeira Grande, 2012.....	83
Tabela 79: Indicadores de hospitalização – Hospital Regional Santiago Norte, 2012.....	83
Tabela 80: Indicadores de hospitalização – Hospital Regional S. Filipe, 2012.....	83
<b>EVACUAÇÕES PARA EXTERIOR DO PAÍS.....</b>	<b>84</b>
Tabela 81: Doentes evacuados por grupos de idade, 2010 a 2012.....	84
Gráfico 48 – Doentes evacuados por grupos de idade, 2010 a 2012.....	84
Tabela 82 – Doentes evacuados para o exterior segundo especialidades médicas recomendadas.....	84
pela Junta de Saúde – 2010 e 2012.....	84
Gráfico 49 – Doentes evacuados para o exterior segundo especialidades médicas recomendadas pela Junta de Saúde – 2010 e 2012.....	85
Tabela 83: Evacuação de doentes para exterior segundo entidade responsável, 2010 – 2012.....	86
Gráfico 50 – Evolução das evacuações de doentes por entidade responsável 2010 a 2012.....	86
<b>V – RECURSOS PARA A SAÚDE.....</b>	<b>87</b>
a) Recursos humanos.....	87
Tabela 84: Médicos afectos aos hospitais centrais, 2008 a 2012.....	87
Tabela 85: Outros Profissionais de saúde de nível superior, por especialidade, afectos aos Hospitais Centrais, 2008 a 2012.....	88
Tabela 86: Técnicos de saúde por especialidade afectos aos hospitais centrais, 2008 a 2012.....	89
Tabela 87: Pessoal do Hospital Regional Santiago Norte, 2008 a 2012.....	90
Tabela 88: Pessoal das delegacias de saúde, 2012.....	91
Tabela 88 A: Pessoal das delegacias de saúde, 2012 (continuação).....	92
Tabela 89: Razão de Médicos, Farmacêuticos e Enfermeiros (*) por habitante e por concelho, 2012.....	94
Tabela 90: Farmacêuticos por Concelho, 2012.....	95
Tabela 92: Assistência Técnica por Nacionalidade, 2012.....	96
<b>b) Infra-estrutura de saúde.....</b>	<b>97</b>
Tabela 93: Número de camas por estrutura sanitária, 2008 – 2012.....	97
Tabela 94: Estruturas Sanitárias por delegacia de saúde, 2012.....	98
Tabela 95: Locais dos estabelecimentos de saúde, 2012.....	99
Tabela 95 A: Locais dos estabelecimentos de saúde, 2012 (continuação).....	100

Tabela 95 B: Locais dos estabelecimentos de saúde, 2012 (continuação) .....	102
Tabela 96: Unidades de Saúde Privadas por concelho, 2012 .....	103
c) Assistência Farmacêutica.....	104
Tabela 97: Postos de Venda de Medicamentos, Farmácias públicas e privadas, 2012.....	104
Tabela 98: Medicamentos – Despesa pública por concelho de 2008- 2012 (exclui HC's e HRSN).....	105
Tabela 99: Medicamentos – Despesa pública por concelho de 2008 - 2012 (percentagens) .....	106
Tabela 100: Medicamentos – Despesas dos hospitais centrais e delegacias de saúde de 2008 a 2012....	107
Gráfico 51 – Evolução das despesas em medicamentos dos hospitais centrais e delegacias de saúde – 2008 a 2012.....	
Tabela 101: Medicamentos – Despesas por tipo de Estrutura de Saúde de 2008 – 2012 (1000 ECV).....	108
Tabela 102: Medicamentos – Despesas por tipo de Estrutura de Saúde de 2008 – 2012 (Percentagem relativa). .....	108
Tabela 103: Distribuição das Vendas de Medicamentos, pela Emprofac, por tipo de provedor de saúde de 2008 a 2012 – 1.000 ECV. ....	109
Tabela 104: Distribuição das Vendas de Medicamento pela Emprofac, por estrutura de saúde, 2008 a 2012 (1.000 ECV). .....	
ANEXO I .....	<b>Erro! Marcador não definido.</b>
Tabelas com indicadores dos Nascidos Vivos em 2011 e 2012.....	110
ANEXO II .....	116
Notas explicativas .....	116
a) Métodos de cálculo directo de alguns indicadores de saúde.....	116
b) Tabelas .....	119
c) Indicadores dos objectivos desenvolvimento do milênio (ODM).....	119
d) Alguns conceitos .....	119
d) Siglas & Abreviaturas .....	121
Agradecimentos .....	124
Equipe de elaboração.....	124

## INTRODUÇÃO

Esta é uma compilação da informação estatística produzida pelos serviços do Ministério da Saúde, originária das delegacias de saúde, hospitais regionais e centrais e programas nacionais de saúde pública, tratada pelo Serviço de Vigilância Epidemiológica e Investigação da Direcção Nacional da Saúde.

Continuamos a enfrentar limitações quanto à pontualidade e globalidade das notificações regulamentadas e quanto ao atraso e integralidade dos relatórios anuais. Houve que recorrer a deslocações aos serviços desconcentrados e à recolha activa dos dados.

Os indicadores referentes à população foram calculados graças às projecções demográficas que o INE divulgou em Novembro de 2012.

Como já é tradição as informações foram incluídas em cinco capítulos.

O primeiro que apresenta dados demográficos com informações produzidas pelo Instituto Nacional de Estatística (INE).

No segundo capítulo, Mortalidade e Carga de Doença, as informações sobre a mortalidade são apresentadas por local de residência e não por local do óbito. Debruça-se em particular sobre a Mortalidade Infantil e seus componentes. Introduziu-se alguns gráficos de mortalidade proporcional por idade e causa específica para salientar determinados problemas que afectam a saúde da população.

Ainda neste capítulo a Morbilidade apresenta os dados das afecções e doenças prioritárias sob vigilância epidemiológica) e os referentes aos Programas Nacionais que controlam a Tuberculose, a Lepra, o Paludismo e a Infecção VIH/Sida.

Também se incluiu os dados disponíveis sobre a morbilidade hospitalar e as principais causas de transferência de doentes para o exterior (evacuações).

Segue o capítulo da Cobertura de Serviços do Programa de Saúde Reprodutiva . Nesta edição, a informação foi elaborada em termos de uma visão evolutiva dos indicadores de cobertura e de prestação de cuidados.

O capítulo quarto é semelhante aos relatórios anteriores que é composto com as informações da capacidade instalada da Rede Hospitalar do país e funcionamento. Aqui também se faz uma outra caracterização das evacuações para o exterior.

O quinto capítulo apresenta os recursos humanos disponíveis, a infra-estrutura de saúde, a assistência farmacêutica e os gastos com medicamentos e sua distribuição.

Os números referentes aos recursos humanos apenas incluem o pessoal em efectividade de serviço, conforme os relatórios das diversas estruturas de saúde.

Para finalizar apresentam-se dois anexos:

O Anexo I apresenta o resultado do tratamento dos dados das guias de nascimento enviadas pelas estruturas de saúde e referente aos nascidos vivos dos anos 2011 e 2012.

O Anexo II, como nos anos anteriores, traz notas explicativas para as tabelas, gráficos, assim como a descrição dos principais indicadores.

Sempre que foi possível apresentaram-se séries evolutivas referentes aos últimos dez anos.

Como sempre, espera-se que esse relatório seja útil para os responsáveis da saúde e comunidade sobre as decisões a serem tomadas. A leitura e análise das informações reportadas em tabelas e gráficos fornecem subsídios motivadores para acompanhar a Política Nacional de Saúde, a implementação do PNDS e o entendimento de que dados padronizados e ágeis também salvam vidas.

Praia, Novembro de 2013



## I - DADOS DEMOGRÁFICOS

**Tabela 1: Informações sobre a população 2000, 2010, 2011 e 2012**

População	2000	2010	2011	2012
População total	436.821	491.683	499.929	505.983
População masculina	211.432	243.406	247.814	251.384
População feminina	225.389	248.277	252.115	254.599
População feminina 15-49 anos	103.209	130.912	134.068	135.841
Razão de sexos	93,81	98,0	98,3	98,7
Razão de dependência	0,95	0,62	0,60	
Idade média (anos)	18	27	26,87	27,16
População urbana	240.913	303.673	...	...
População rural	195.908	188.010	...	...
Percentagem urbana %	55,15	61,74	...	...
Percentagem rural %	44,8	38,22	...	...
Fonte: INE (RGPH 2010, Projeções 2010-2030)				

**Gráfico 1: Pirâmides etárias. Cabo Verde 2000 e 2010**

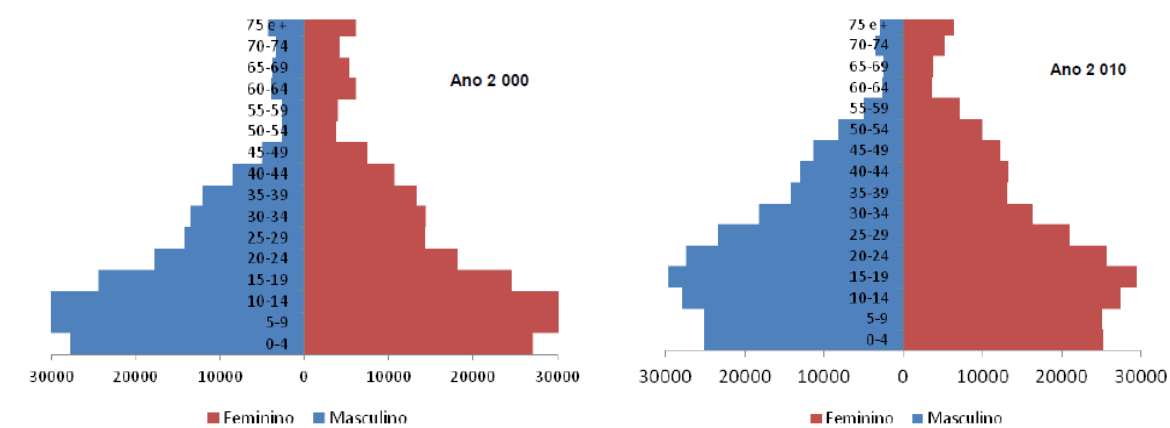

Fonte: Censo 2000 e Censo 2010

**Tabela 2: População por faixas etárias e género 2012**

Grupos de Idade	Total		Masculino		Feminino	
	N.º	%	N.º	%	N.º	%
0 ano	10.222	2,0	5.228	2,1	4.994	2,0
1 – 4 anos	40.291	8,0	20.213	8,0	20.079	7,9
5 – 9 anos	52.146	10,3	26.008	10,3	26.136	10,3
10 – 14	53.040	10,5	26.731	10,6	26.309	10,3
15 – 19 anos	55.657	11,0	27.983	11,1	27.674	10,9
20 – 24 anos	54.994	10,9	28.179	11,2	26.812	10,5
25 – 49 anos	169.046	33,4	87.692	34,9	81.355	32,0
50 – 64 anos	41.108	8,1	17.938	7,1	23.170	9,1
65 anos e +	29.482	5,8	11.411	4,5	18.071	7,1
<b>Total</b>	<b>505.983</b>	<b>100,0</b>	<b>251.384</b>	<b>100,0</b>	<b>254.599</b>	<b>100,0</b>

Fonte: INE, Projeções 2010-2030

**Tabela 3: Crianças com menos de 1 ano de idade por concelho, segundo o sexo, 2012**

Concelho	Sexo		Total
	Masculino	Feminino	
Ribeira Grande	159	151	310
Paul	63	59	122
Porto Novo	171	162	333
S. Vicente	717	681	1397
Ribeira Brava	60	56	116
Tarrafal de S. Nicolau	55	53	108
Sal	384	379	763
Boavista	128	119	247
Maio	57	54	111
Praia	1614	1539	3152
Ribeira Grande de Santiago	86	82	168
S. Domingos	144	137	281
Santa Cruz	280	267	546
S. Lourenço dos Órgãos	61	58	119
Santa Catarina de Santiago	410	393	803
S. Salvador do Mundo	91	87	178
S. Miguel	140	134	275
Tarrafal de Santiago	175	165	341
S. Filipe	220	208	428
Santa Catarina do Fogo	63	60	122
Mosteiros	88	91	179
Brava	63	61	124
<b>Total</b>	<b>5.228</b>	<b>5.105</b>	<b>10.464</b>

Fonte: INE, Projeções 2010-2030

## II – MORTALIDADE E CARGA DA DOENÇA

### MORTALIDADE

**Tabela 4 : Evolução do Número de óbitos de crianças e maternos de 2003 a 2012**

Óbitos	2003	2004	2005	2006	2007	2008	2009	2010	2011	2012
Crianças < 1 ano	239	284	278	297	268	316	262	233	238	233
Crianças de 0 a 6 dias	112	142	148	145	145	160	146	114	146	122
Crianças de 7 a 27 dias	30	33	30	36	16	52	33	32	24	39
Crianças de 28 a 364dias	97	109	100	116	107	104	83	87	68	73
Óbitos fetais (>22 seman. gest.)	241	238	201	213	198	205	178	160	129	170
Óbitos perinatais	353	380	349	358	343	366	324	274	275	292
Crianças de 1 a 4 anos	51	55	35	45	49	41	47	35	33	42
Crianças < de 5 anos	290	339	313	342	317	357	309	268	271	273
mortes obstétricas directas (óbitos maternos)	4	5	2	5	2	2	7	5	5	1

Fonte: SVEI/DNS/MS

**Tabela 5 : Evolução de Taxas de Mortalidade, 2003 a 2012**

Taxas	2003	2004	2005	2006	2007	2008	2009	2010	2011	2012
Mortalidade Infantil (*)	19,7	23,9	24,1	24,9	21,7	24,9	20,1	22,9	23,0	22,3
Mortalidade Neonatal Precoce (0 a 6 dias) *	9,2	12,0	12,8	12,2	11,8	12,6	11,2	11,2	14,1	11,7
Mortalidade Neonatal Tardia (7 a 27 dias)*	2,5	2,8	2,6	3,0	1,3	4,1	2,5	3,1	2,3	3,7
Mortalidade Pós-Neonatal (28 a 364dias) *	8,0	9,2	8,7	9,7	8,7	8,2	6,4	8,5	6,6	7,0
Mortalidade Perinatal *	28,6	31,4	29,7	29,5	27,4	28,7	24,8	26,5	26,3	27,9
Mortalidade Juvenil (1 a 4 A)	1,1	1,2	0,7	1,0	1,1	0,9	1,0	0,9	0,8	1,1
Mortalidade < de 5 Anos *	23,9	28,6	27,1	28,7	25,7	28,1	23,7	26,3	26,2	26,3
Mortalidade Materna por 100.000 nascidos vivos	33,0	42,2	17,3	41,9	16,2	15,8	53,7	49,1	48,4	9,6
Taxa Bruta de Mortalidade (Mortalidade Geral)	5,6	5,4	5,1	5,4	5,3	5,5	5,2	4,8	5,1	5,2

Fonte: SVEI/DNS/MS

(\*) por 1.000 nascidos vivos sg. projecções demográficas INE

**Tabela 6 : Óbitos de crianças menores de um ano e seus componentes – 2002 a 2012**

	2003	2004	2005	2006	2007	Média casos 2003-2007	2008	2009	2010	2011	2012	Média casos 2008-2012	Variação das médias %
< 1 ano	240	283	278	297	268	<b>273,2</b>	316	262	232	238	233	<b>256,2</b>	-6,6
0 a 6 dias	113	142	148	145	145	<b>138,6</b>	160	146	113	146	122	<b>137,4</b>	-0,9
7 a 27 dias	28	33	30	33	36	<b>32</b>	52	33	32	24	39	<b>36</b>	11,1
28 a 364 dias	99	108	100	119	116	<b>116</b>	104	83	87	68	72	<b>83,8</b>	-38,4

Fonte: SVEI/DNS/MS

**Tabela 7: Óbitos neo natais (0 a 6 dias) 2003 - 2012**

Anos	Dia Zero	% Dia Zero	Segundo dia de vida (dia 1)	% Segundo dia de vida (dia 1)	Terceiro ao sexto dia de vida (2 a 6 dias)	% Terceiro ao sétimo dia de vida (2 a 6 dias)	Total de óbitos do dia Zero ao sétimo dia de vida (0 a 6 dias)
<b>2003</b>	41	36,6	32	28,6	39	34,8	112
<b>2004</b>	51	35,9	41	28,9	50	35,2	142
<b>2005</b>	53	35,8	51	34,5	44	29,7	148
<b>2006</b>	66	45,5	36	24,8	43	29,7	145
<b>2007</b>	55	37,9	40	27,6	50	34,5	145
<b>2008</b>	55	34,4	43	26,9	62	38,8	160
<b>2009</b>	56	38,4	39	26,7	51	34,9	146
<b>2010</b>	44	38,6	23	20,2	47	41,2	114
<b>2011</b>	67	45,9	37	25,3	42	28,8	146
<b>2012</b>	50	41,0	27	22,1	45	36,9	122

Fonte: SI Fonte: SVEI/DNS/MS

**Gráfico 2: Óbitos neonatais precoces (0 a 6 dias) 2003 - 2012  
(Percentagens de componentes)**

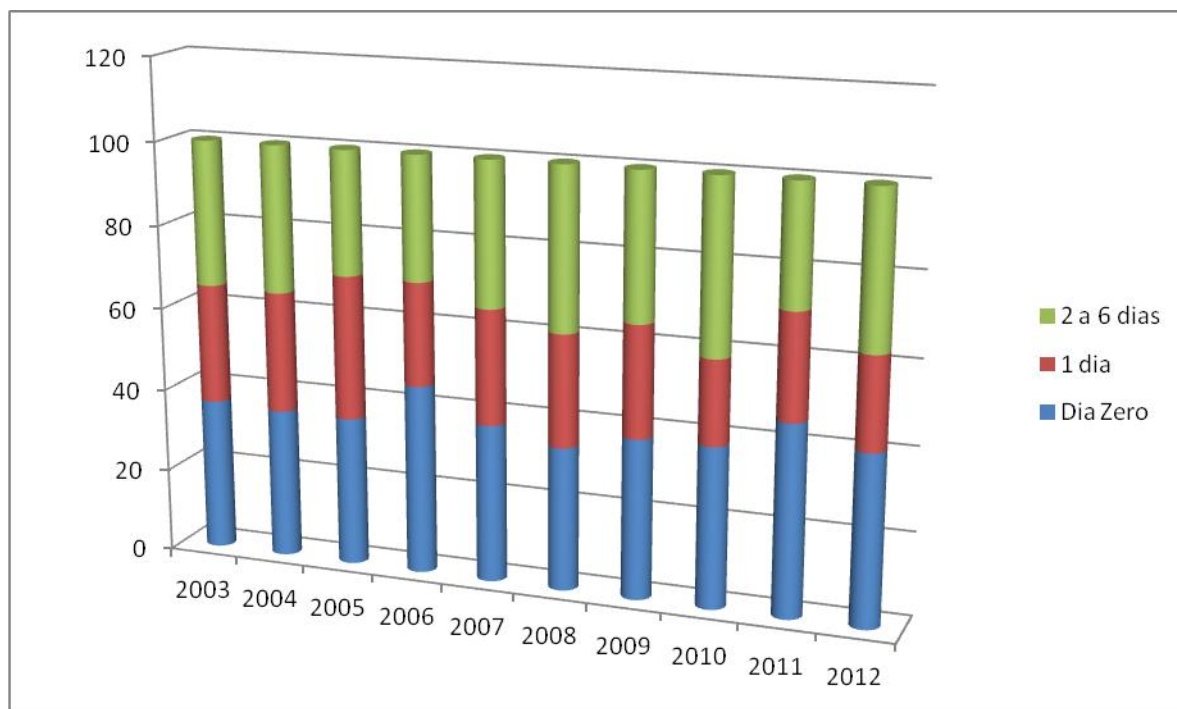

Fonte: SVEI/DNS/MS

**Tabela 8: Distribuição de óbitos de menores de 1 ano sg. os dias da ocorrência 2003 – 2012 e respectivas percentagens anuais**

Anos	Dia Zero	% Dia Zero	Segundo ao sétimo dia de vida (1 a 6 dias)	% do segundo ao sétimo dia de vida (1 a 6 dias)	Do oitavo ao vigésimo oitavo dia de vida (7-27dias)	% Do oitavo ao vigésimo oitavo dia de vida (7-27dias)	Do vigésimo nono dia ao 1 ano de vida (28 a 364 dias)	% Do vigésimo nono dia ao 1 ano de vida (28 a 364 dias)	Total de óbitos menor 1 ano
2003	41	17,2	71	29,7	28	11,7	99	41,4	239
2004	51	18,0	91	32,2	33	11,7	108	38,2	283
2005	53	19,1	95	34,2	30	10,8	100	36,0	278
2006	66	22,2	79	26,6	33	11,1	119	40,1	297
2007	55	20,5	90	33,6	16	6,0	107	39,9	268
2008	55	17,4	105	33,2	52	16,5	104	32,9	316
2009	56	21,4	90	34,4	33	12,6	83	31,7	262
2010	44	18,9	70	30,0	32	13,7	87	37,3	233
2011	67	28,2	79	33,2	24	10,1	68	28,6	238
2012	50	21,5	72	30,9	39	16,7	72	30,9	233

Fonte: SVEI/DNS/MS

**Tabela 9: Distribuição de nados mortos, óbitos infantis (seus componentes) e juvenil, na Região Sanitária Santiago Norte, 2012**

	Tarrafal	S.Miguel	S.Catarina	S.Salvador do Mundo	S.Cruz	S. Lourenço dos Órgãos	Total
Nados Mortos	5	4	18	2	12	2	43
Óbitos Neonatal Precoces	4	4	16	0	8	1	33
Óbitos Neonatal Tardios	3	0	4	0	3	0	10
Óbitos Pós Neonatal	6	0	5	1	5	1	18
Óbitos infantis	13	4	25	1	16	2	61
1 – 4 anos	6	1	5	1	2	0	15
Óbitos <5 A	19	5	30	2	18	2	76

Fonte: SVEI/DNS/MS

**Gráfico 3 – Óbitos infantis segundo percentagens de componentes neonatal e pós-neonatal, Cabo Verde 2003 – 2012**

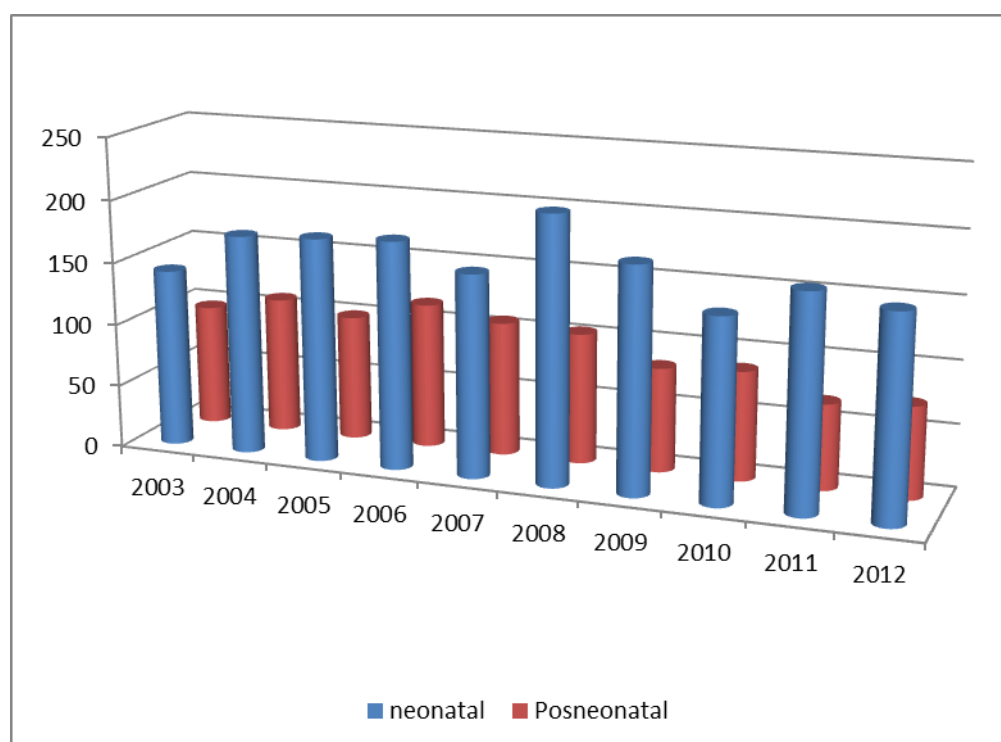

Fonte: SIE/DNS/MS

**Gráfico 4 – Óbitos infantis de menores de 1 ano, pos-neonatal e neonatal, 2003- 2012**

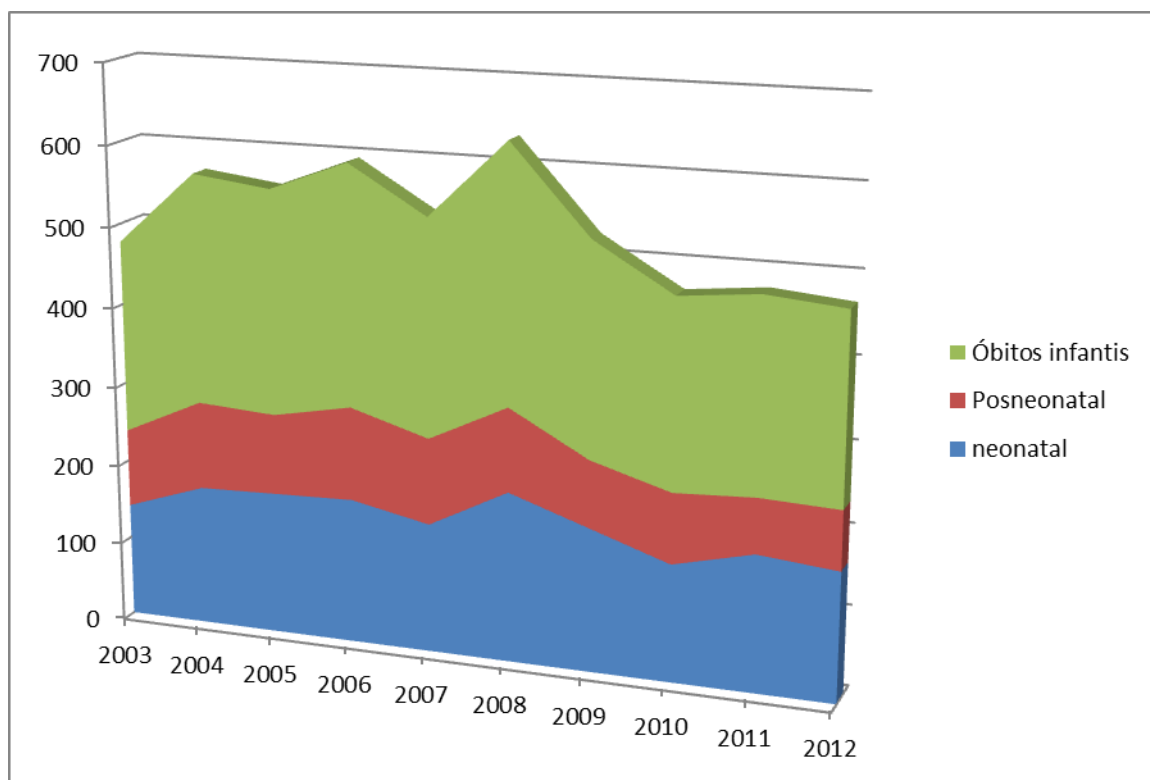

Fonte: SVEI/DNS/MS

**Gráfico 5 – Evolução do número de óbitos infantis (0 a 364 dias) - Cabo Verde 2003 – 2012**

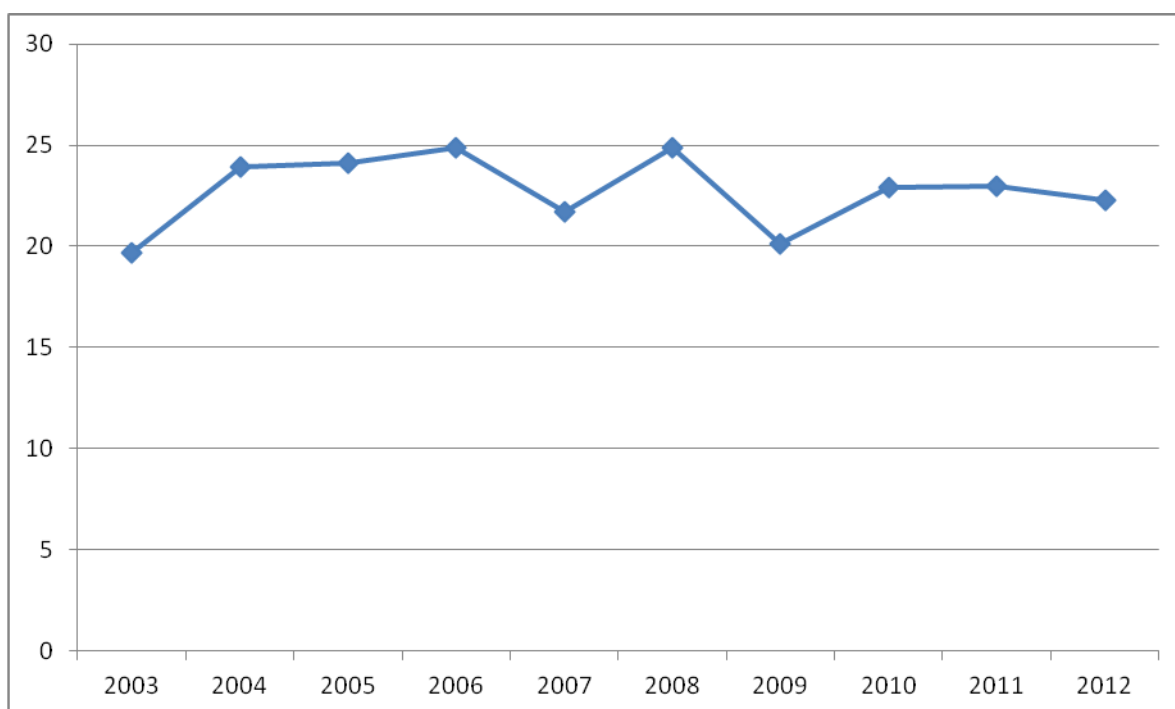

Fonte: SVEI/DNS/MS

**Gráfico 6 – Evolução do número de óbitos de menores de 5 anos - Cabo Verde 2003 – 2012**

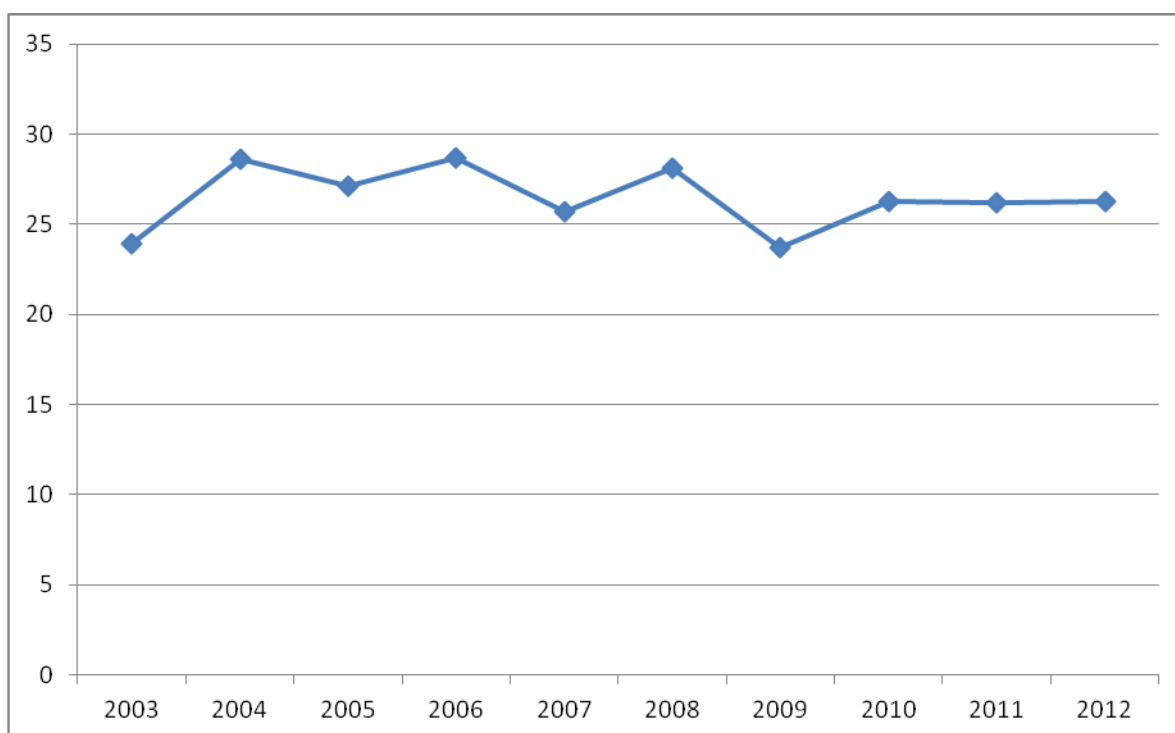

Fonte: SVE/DNS/MS

**Gráfico 7: Taxa de mortalidade geral - Cabo Verde 2003 – 2012**

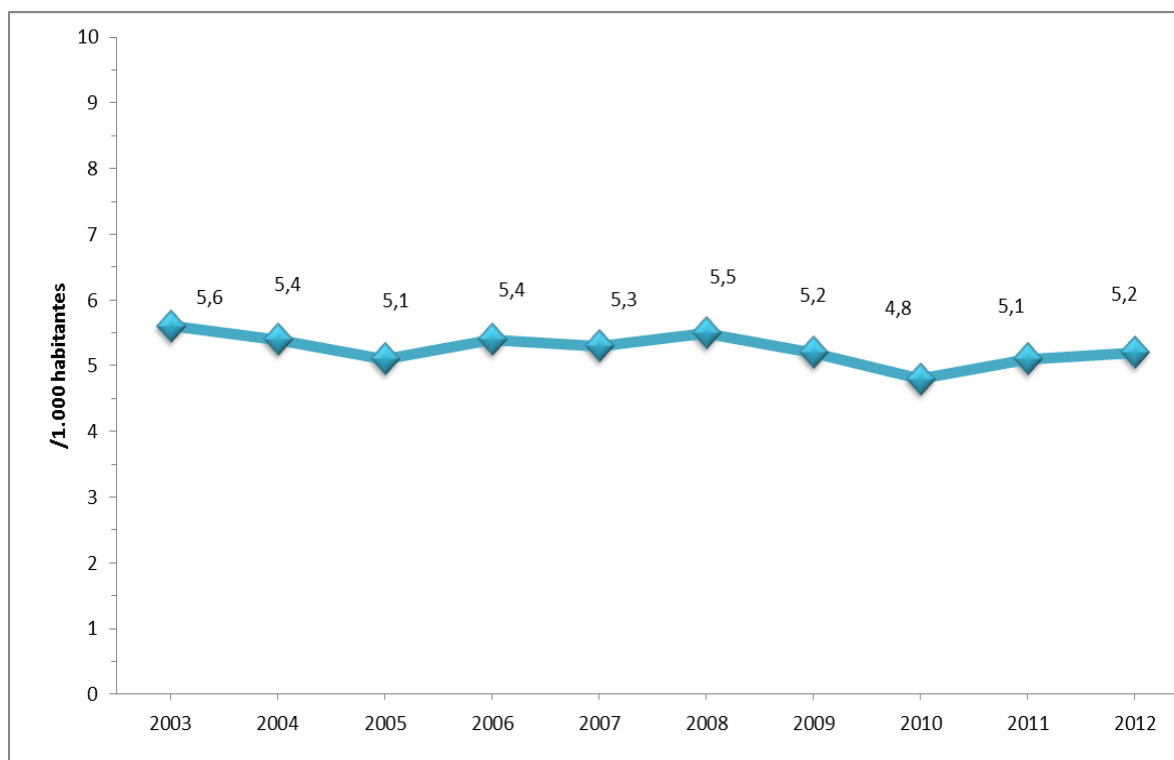

Fonte: SVE/DNS/MS



**Tabela 10: Número de óbitos infantis e seus componentes por concelho de residência, 2012**

Concelhos	Óbito Infantil	Óbito Neonatal Precoce		Óbito Neonatal Tardio		Óbito Pós-Neonatal %	
	N.º	N.º	%	N.º	%	N.º	%
Ribeira Grande	4	3	75,0	1	25,0	0	0,0
Paul	2	0	0,0	2	100,0	0	0,0
Porto Novo	9	5	55,6	2	22,2	2	22,2
S. Vicente	22	12	54,5	3	13,6	7	31,8
Ribeira Brava	2	0	0,0	0	0,0	2	100,0
Tarrafal de S. Nicolau	1	1	100,0	0	0,0	0	0,0
Sal	11	3	27,3	1	9,1	7	63,6
Boavista	3	3	100,0	0	0,0	0	0,0
Maio	3	1	33,3	1	33,3	1	33,3
Praia	90	51	56,7	16	17,8	23	25,6
Ribeira Grande de Santiago	1	0	0,0	0	0,0	1	100,0
S. Domingos	6	4	66,7	1	16,7	1	16,7
Santa Cruz	16	8	50,0	3	18,8	5	31,3
S. Lourenço dos Órgãos	2	1	50,0	0	0,0	1	50,0
Santa Catarina	25	16	64,0	4	16,0	5	20,0
S. Salvador do Mundo	1	0	0,0	0	0,0	1	100,0
S. Miguel	4	4	100,0	0	0,0	0	0,0
Tarrafal	13	4	30,8	3	23,1	6	46,2
S. Filipe	12	5	41,7	1	8,3	6	50,0
S. Catarina do Fogo	3	1	33,3	0	0,0	2	66,7
Mosteiros	3	0	0,0	1	33,3	2	66,7
Brava	0	0	0,0	0	0,0	0	0,0
<b>CABO VERDE</b>	<b>233</b>	<b>122</b>	<b>52,4</b>	<b>39</b>	<b>16,7</b>	<b>72</b>	<b>30,9</b>

Fonte: SVEI/DNS/MS

Tabela 11 : Óbitos infantis (0 a 364 dias) por grupos de idade e género, 2012

Grupos etários	Masculino	Feminino	Total
	Nº	Nº	Nº
0 - 6 dias	70	52	122
7 - 27 dias	20	19	39
28 dias a 11 meses	39	33	72
<b>TOTAL</b>	<b>129</b>	<b>104</b>	<b>233</b>

Fonte: SVEI/DNS/MS

Tabela 12: Óbitos perinatais, por concelho de residência, 2012

Concelhos	Nados-Mortos		Óbitos 0 - 6 dias		Total
	N.º	%	N.º	%	
Ribeira Grande	5	62,5	3	37,5	8
Paul	1	100,0	0	0,0	1
Porto Novo	4	44,4	5	55,6	9
S. Vicente	14	53,8	12	46,2	26
S. Nicolau Ribeira Brava	2	100,0	0	0,0	2
Tarrafal de S. Nicolau	3	75,0	1	25,0	4
Sal	18	85,7	3	14,3	21
Boavista	3	50,0	3	50,0	6
Maio	1	50,0	1	50,0	2
Praia	55	51,9	51	48,1	106
Ribeira Grande de Santiago	1	100,0	0	0,0	1
S. Domingos	4	50,0	4	50,0	8
Santa Cruz	12	60,0	8	40,0	20
S. Lourenço dos Órgãos	2	66,7	1	33,3	3
Santa Catarina	18	52,9	16	47,1	34
S. Salvador do Mundo	2	100,0	0	0,0	2
S. Miguel	4	50,0	4	50,0	8
Tarrafal	5	55,6	4	44,4	9
S. Filipe	8	61,5	5	38,5	13
S. Catarina do Fogo	2	66,7	1	33,3	3
Mosteiros	3	100,0	0	0,0	3
Brava	3	100,0	0	0,0	3
Mosteiros	3	100,0	0	0,0	3
<b>Cabo Verde</b>	<b>170</b>	<b>58,2</b>	<b>122</b>	<b>41,8</b>	<b>292</b>

Fonte: SVEI/DNS/MS

**Tabela 13: Óbitos maternos por causas directas por concelhos de residência, 2012**

concelhos	Abortos	Causa obstétrica directa	Complicações puerperais	Total
Praia	0	1	0	1
<b>Cabo Verde</b>	0	1	0	1

Fonte: SVEI/DNS/MS

**Gráfico 8 – Óbitos maternos (n.ºs) de 2003 a 2012**

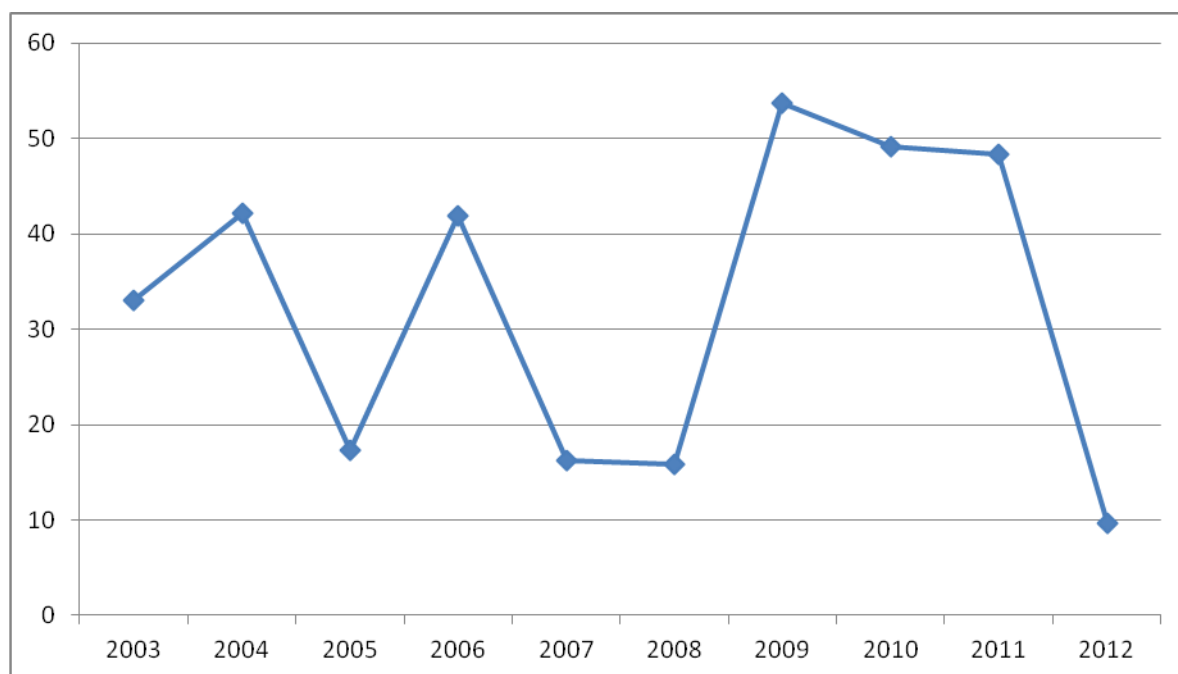

Fonte: SVEI/DNS/MS

**Tabela 14: Causas de mortalidade infantil, 2012**

Causas de óbito (agrupadas)	N.º de óbitos	% relativa
Afecções perinatais	141	60,5
Infecciosas e parasitárias	30	12,9
Anomalias congénitas	22	9,4
Traumatismos e envenenamentos	10	4,3
Sintomas e sinais mal definidos	9	3,9
Afecções respiratórias	8	3,4
Doenças do sistema nervoso central	6	2,6
Doenças metabólicas endócrinas e nutricionais	4	1,7
Outras causas	3	1,3
<b>Total</b>	<b>233</b>	<b>100,0</b>

Fonte: SVEI/DNS/MS

**Gráfico 9 – Causas de mortalidade Infantil, 2012**



Tabela 15: Óbitos infantis por causas evitáveis - Cabo Verde 2012

Causas Evitáveis	Nº
<b>1. Redutíveis por imunoprevenção</b>	0
A37 - Coqueluche	0
A35 - Tétano	0
A80 - Poliomielite Aguda	0
B01 - Varicela	0
B05 - Sarampo	0
B16 - Hepatite B	0
G00.0 - Meningite	0
P35.0 - Rubéola congénita	0
A36 - Difteria	0
A15 a A19 - Tuberculose	0
<b>2. Redutíveis por adequado controle na gravidez</b>	0
A50 - Sífilis congénita	0
P07 - Transtornos relacionados com a gestação de curta duração e peso baixo ao nascer, não classificados em outra parte	54
P55.0, P55.1 - isoimunização Rh e ABO do feto ou RN	0
<b>3. Redutíveis por adequada atenção ao parto</b>	0
P02 - Complicações da placenta, do cordão umbilical e das membranas que afectam o feto ou o recém-nascido	0
P03 - Outras complicações do trabalho de parto ou do parto que afectam o feto ou o recém-nascido	0
P10 a P15 - Traumatismo de parto	0
P20 a P21 – Hipóxia intra-uterina e asfixia ao nascer	25
<b>4. Redutíveis por acções de prevenção, diagnóstico e tratamento precoces</b>	0
<b>4.1 - Doenças Infecciosas e Parasitárias</b>	0
A30 a A49 - Outras doenças bacterianas (excepto A35, A36 e A37)	28
A81 a A89 - Outras viroses do sistema nervoso central, excepto A82	0
B00 a B09- Infecções virais caracterizadas por lesões de pele e mucosas, excepto B01 e B05	0
A70 a A74 - Outras doenças causadas por clamídias	0
A65 a A69 - Outras doenças causadas por espiroquetas	0
B35 a B49 - Micoses	0
<b>4.2 Doenças das glândulas endócrinas e metabolismo</b>	0
E00 a E07 - Transtornos da glândula tiróide	0
E10 a E14 - Diabetes mellitus	0
E20 a E35 - Transtornos de outras glândulas endócrinas	0
E70 a E90 - Distúrbios metabólicos, excepto E86	0
<b>4.3 Doenças do sistema nervoso e dos órgãos dos sentidos</b>	0
G00 e G03 - Meningite, excepto G00.0	3
G04 - Encefalite, mielite e encefalomielite	0
G06 - Abscessos e granuloma intracranianos e intraraquidianos	0
G08 - Flebite e tromboflebitis intracranianos e intraraquidianos	0
G09 - Sequelas de doenças inflamatórias do sistema nervoso central	0
G11 - Ataxia hereditária	0
G80 - Paralisia cerebral infantil	0
G83 - Outras síndromes paralíticas	0

G40 - Epilepsia	0
G93 - Outros transtornos do encéfalo	3
G90 a G99 - Outros transtornos do sistema nervoso, excepto G93	0
H00 a H59 - Doenças do olho e anexos	0
H60 a H95 - Doenças do ouvido e da apófise mastóide	0
<b>4.4. Doenças do aparelho circulatório</b>	0
I10 a I15 - Doença hipertensiva	0
I20 a I25 - Doenças isquémicas do coração	0
I26 a I28 - Doença cardíaca do pulmão e doenças da circulação pulmonar	0
I30 a I52 - Outras formas de doenças do coração	1
I60 a I69 - Doenças cerebrovasculares	0
I70 a I79 - Doenças das artérias, das arteríolas e dos capilares	0
I80 a I99 - Doenças das veias, vasos linfáticos e dos gânglios linfáticos, não classificados em outra parte, excepto I98	0
<b>4.5. Doenças do aparelho respiratório</b>	0
J00 a J06 - Infecções agudas das vias aéreas superiores	0
J30 a J39 - Outras doenças das vias aéreas superiores	0
J12 a J21 - Pneumonia	6
J40 a J47 - Doenças crónicas das vias aéreas inferiores	0
J60 a J70 - Doenças pulmonares devidas a agentes externos	2
J80 a J99 - Outras doenças do aparelho respiratório	0
<b>4.6 Afecções perinatais</b>	0
P23 a P29 - Transtornos respiratórios e cardiovasculares específicos do período perinatal	15
P35 a P39 - Infecções específicas do período perinatal, excepto P35.0	39
P50 a P54 - Hemorragia fetal e neonatal	0
P55 a P57 - Doenças hemolíticas do feto ou RN devido a isoimunização, excepto P55.0 e P55.1	0
P58 a P59 - Outras icterícias perinatais	0
P70 a P74 - Transtornos endócrinos e metabólicos transitórios específicos do feto e do recém-nascido	0
P60 e P61 - Transtornos hematológicos do feto e do RN	0
P75 a P78 - Transtornos do aparelho digestivo do feto e do RN	0
P80 a P83 - Afecções que comprometem o tegumento e a regulação térmica do feto ou RN	3
P93 - Reacções e intoxicações devidas a drogas administradas ao feto e ao RN	0
P96.2 - Síndrome de abstinência do uso de drogas terapêuticas no RN	0
<b>4.7 Causas externas</b>	0
<b>4.8 Outras reduzíveis por diagnóstico e tratamento precoces</b>	0
<b>5. Redutíveis por intermédio de parcerias com outros sectores</b>	0
A00 a A09 - Doenças infecciosas intestinais	11
<b>Causas externas</b>	0
V01 a V99 - Acidentes de transportes	0
W65 a W74 - Afogamento e submersão acidentais	0
<b>III. Mal definidas</b>	0
R00 a R99 - Sintomas, sinais e achados anormais de exames clínicos e de laboratório não classificados em outra parte, excepto R95	9
<b>Total de óbitos evitáveis</b>	<b>193</b>

**Tabela 16: Evolução das causas de mortalidade infantil, 2008 – 2012  
segundo número de óbitos**

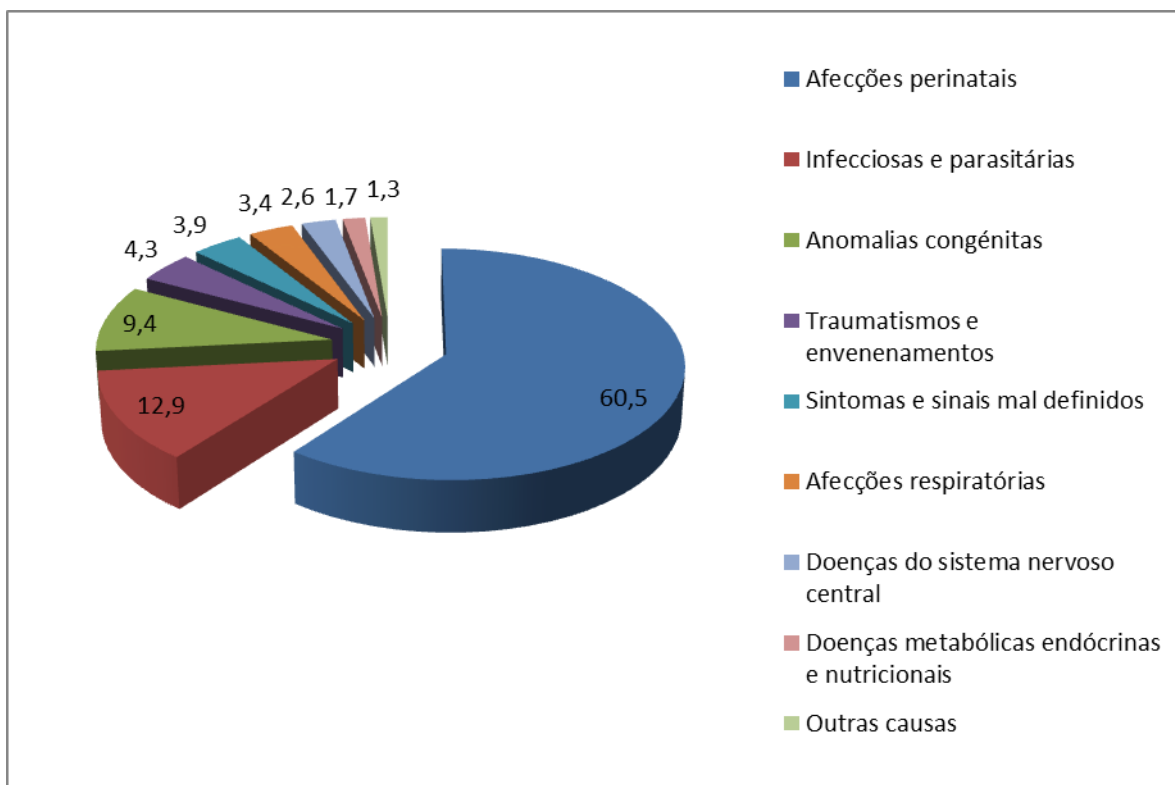
<b>Causas de óbito (agrupadas)</b>	<b>2008</b>	<b>2009</b>	<b>2010</b>	<b>2011</b>	<b>2012</b>
Afecções perinatais	172	147	122	147	141
Anomalias congénitas	16	20	22	29	22
Infecciosas e parasitárias	63	39	41	26	30
Afecções respiratórias	13	25	19	15	8
Sintomas e sinais mal definidos	16	7	7	5	9
Doenças do aparelho circulatório	...	...	3	4	1
Doenças do sistema nervoso central	12	10	9	3	6
Traumatismos e envenenamentos	13	6	4	3	10
Doenças metabólicas endócrinas e nutricionais	7	...	4	2	4
Outras causas	4	8	2	4	2
<b>Total</b>	<b>316</b>	<b>262</b>	<b>233</b>	<b>238</b>	<b>233</b>

Fonte: SVEI/DNS/MS

**Tabela 17: Evolução das causas de mortalidade infantil, 2008– 2012  
segundo percentagens relativas**

<b>Causas de óbito (agrupadas)</b>	<b>2008</b>	<b>2009</b>	<b>2010</b>	<b>2011</b>	<b>2012</b>
Afecções perinatais	54,4	56,1	52,4	61,8	60,5
Anomalias congénitas	5,1	7,6	9,4	12,2	9,4
Infecciosas e parasitárias	19,9	14,9	17,6	10,9	12,9
Afecções respiratórias	4,1	9,5	8,2	6,3	3,4
Sintomas e sinais mal definidos	5,1	2,7	3,0	2,1	3,9
Doenças do aparelho circulatório	...	...	1,3	1,7	0,4
Doenças do sistema nervoso central	3,8	3,8	3,9	1,3	2,6
Traumatismos e envenenamentos	4,1	2,3	1,7	1,3	4,3
Doenças metabólicas endócrinas e nutricionais	2,2	...	1,7	0,8	1,7
Outras causas	1,3	3,1	0,9	1,7	1,3
<b>Total</b>	<b>100,0</b>	<b>100,0</b>	<b>100,0</b>	<b>100,0</b>	<b>100,0</b>

Fonte: SVEI/DNS/MS

**Tabela 18: Causas de morte em crianças menores de 5 anos, 2012**

CAUSAS	Total	%	N.º óbitos < 1A	N.º óbitos 1 - 4 A
Afecções perinatais	141	60,5	141	0
Infecciosas e parasitárias	36	15,5	30	6
Anomalias congénitas	23	9,9	22	1
Afecções respiratórias	17	7,3	8	9
Traumatismos e envenenamentos	18	7,7	10	8
Sintomas e sinais mal definidos	12	5,2	9	3
Doenças do aparelho circulatório	2	0,9	1	1
Doenças do sistema nervoso central	7	3,0	6	1
Causas externas	9	3,9	1	8
Tumores	2	0,9	0	2
D. metaból. Endocr. nutricionais	4	1,7	4	0
Outras causas	4	1,7	1	3
<b>Total</b>	<b>275</b>	<b>100,0</b>	<b>233</b>	<b>42</b>

Fonte: SVEI/DNS/MS

**Gráfico 10 – Causas de morte em menores de 5 anos, 2012**

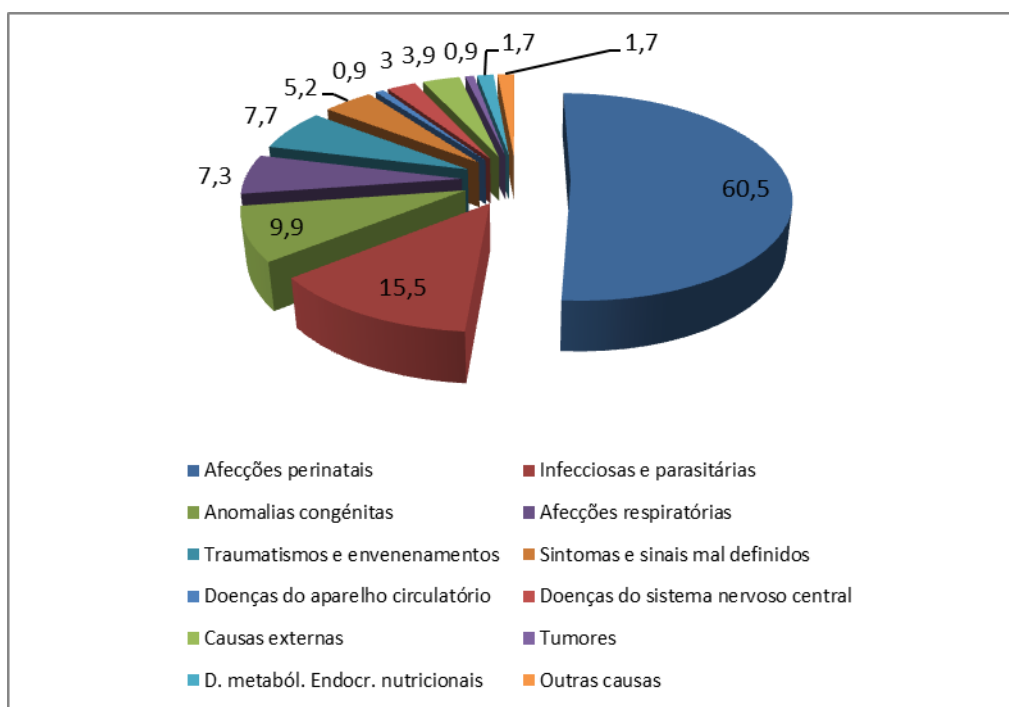

Fonte: SVEI/DNS/MS



## MORTALIDADE GERAL

Tabela 19: Mortalidade por grupos de idade e género 2012 (por mil)

Grupos etários	Masculino		Feminino		Total	
	Óbitos	Taxa	Óbitos	Taxa	Óbitos	Taxa
0 - 4 anos	151	5,9	124	4,9	275	5,4
5 - 9 anos	6	0,2	8	0,3	14	0,3
10 - 14 anos	10	0,4	5	0,2	15	0,3
15 - 49 anos	374	2,6	151	1,1	525	1,9
50 - 64 anos	214	11,9	102	4,4	316	7,7
65 anos +	650	57,0	844	46,7	1494	50,7
<b>Total</b>	<b>1405</b>	<b>5,6</b>	<b>1234</b>	<b>4,8</b>	<b>2639</b>	<b>5,2</b>

Fonte: Fonte: SVEI/DNS/MS

Gráfico 11 – Taxas de mortalidade segundo grupo de idade e segundo género, 2012

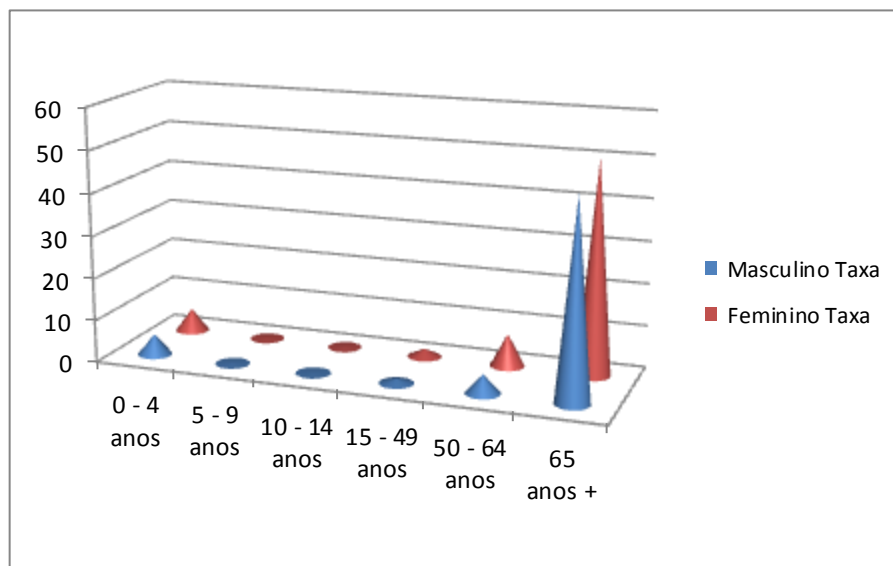

Fonte: SIE/DNS/MS

Gráficos 12 a 15 – Curva de mortalidade proporcional Cabo Verde 2001-2012

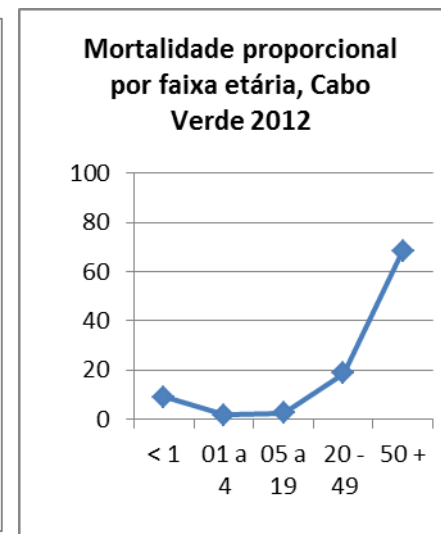
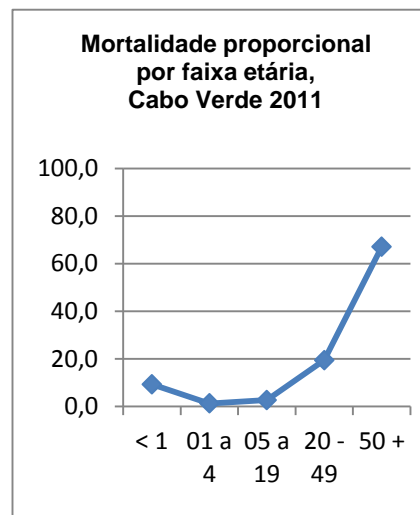
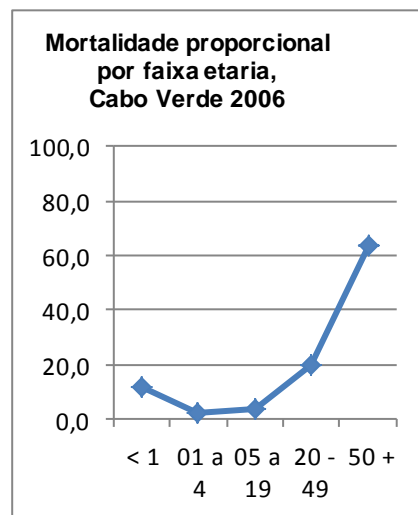
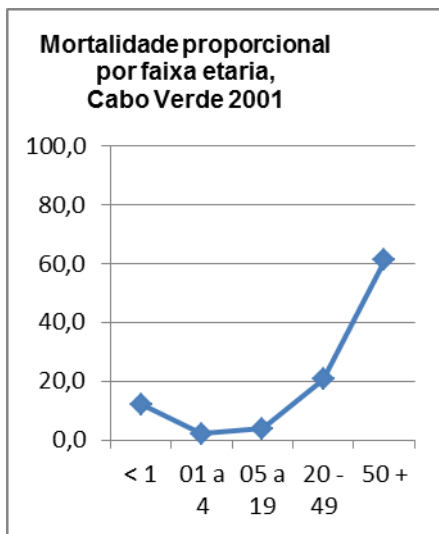

Fonte: SVE/DNS/MS

**Tabela 20: Mortalidade geral por concelho de residência e género, 2012 (por mil)**

concelhos	Total		Masculino		Feminino	
	Óbitos	Taxas	Óbitos	Taxas	Óbitos	Taxas
<b>CABO VERDE</b>	<b>2.639</b>	<b>5,2</b>	<b>1.405</b>	<b>5,6</b>	<b>1.234</b>	<b>4,8</b>
Ribeira Grande	127	7,0	76	7,9	51	6,0
Paul	55	8,3	36	9,8	19	6,5
Porto Novo	121	6,8	75	8,1	46	5,4
S. Vicente	508	6,5	257	6,5	251	6,5
Ribeira Brava	58	7,8	33	8,6	25	7,0
Tarrafal de S. Nicolau	44	8,4	20	7,3	24	9,5
Sal	93	3,2	56	3,6	37	2,7
Boavista	33	2,9	19	2,9	14	3,0
Maio	32	4,6	13	3,9	19	5,3
Praia	565	4,0	307	4,5	258	3,6
Ribeira Grande de Santiago	33	3,9	17	4,2	16	3,7
S. Domingos	66	4,7	34	5,0	32	4,5
Santa Cruz	122	4,6	60	4,6	62	4,5
S. Lourenço dos Órgãos	32	4,4	21	5,9	11	2,9
Santa Catarina Santiago	244	5,5	139	6,7	105	4,5
S. Salvador do Mundo	50	5,8	22	5,3	28	6,1
S. Miguel	90	5,9	40	5,8	50	6,0
Tarrafal	96	5,2	43	5,1	53	5,2
S. Filipe	131	6,0	73	6,8	58	5,2
Santa Catarina do Fogo	20	3,8	9	3,4	11	4,1
Mosteiros	66	7,0	30	6,5	36	7,4
Brava	42	7,1	21	7,2	21	7,0
De outro país	11	NA	4	NA	7	NA

Fonte: SVEI/DNS/MS

**Gráfico 16 – Taxa de mortalidade geral segundo os concelhos de residência, 2009 a 2012**

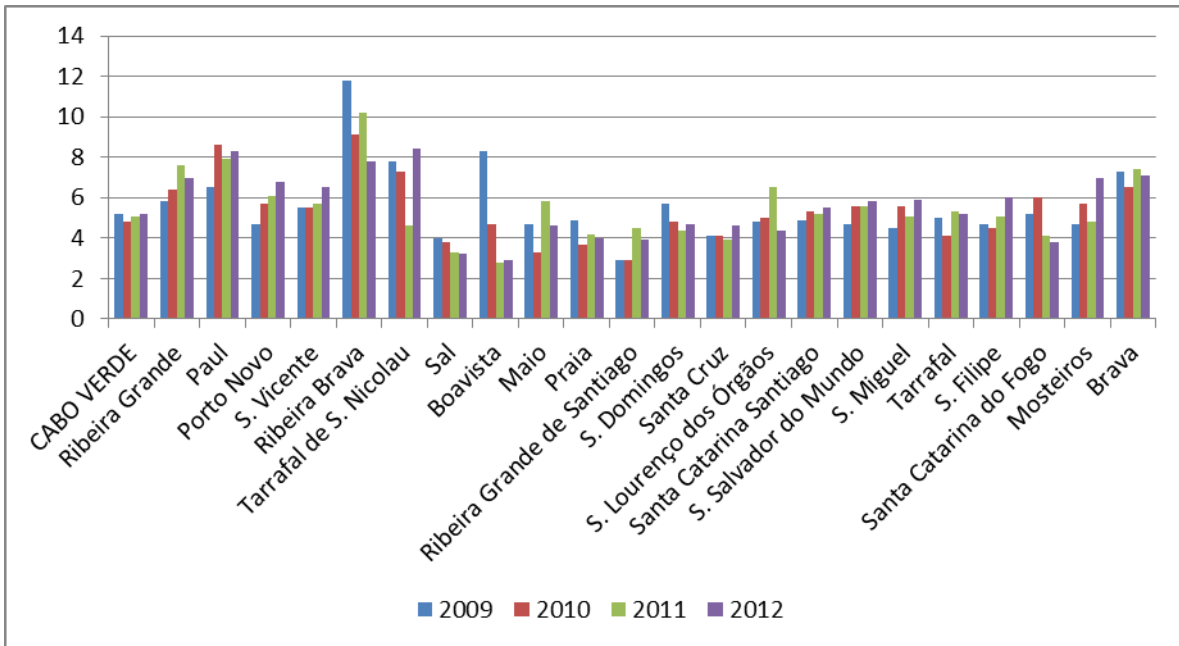

**Tabela 21: Causas de mortalidade geral, 2012 (taxas por 100.000)**

Causas de óbito	CID	Total		Masculino		Feminino	
		Óbitos	Taxa	Óbitos	Taxa	Óbitos	Taxa
Doenças do aparelho circulatório	I00-I99	691	136,6	306	121,7	385	151,2
Tumores ou neoplasias	C00-D48	385	76,1	202	80,4	183	71,9
Sintomas mal definidos	R00-R99	288	56,9	116	46,1	172	67,6
Afecções Respiratórias	J00-J99	260	51,4	149	59,3	111	43,6
Infecciosas e parasitárias	A00-B99	198	39,1	102	40,6	96	37,7
Afecções perinatais	P00-P96	142	28,1	77	30,6	65	25,5
Causas externas	V01-Y98	147	29,1	118	46,9	29	11,4
Traumatismos e envenenamentos	S00-T98	121	23,9	92	36,6	29	11,4
Doenças do aparelho digestivo	K00-K93	88	17,4	52	20,7	36	14,1
Doenças metab/endoc/nutricionais	E00-E90	88	17,4	37	14,7	51	20,0
Doenças mentais e comportamento	F00-F99	86	17,0	72	28,6	14	5,5
D. do aparelho genito urinário	N00-N99	61	12,1	34	13,5	27	10,6
Doenças do sistema nervoso	G00-G99	39	7,7	25	9,9	14	5,5
Malformações congénitas	Q00-Q99	25	4,9	16	6,4	9	3,5
D. sangue e órgãos hematopoéticos	D50-D89	14	2,8	6	2,4	8	3,1
D.sistema osteomuscular e tecido conjuntivo	M00-M99	3	0,6	0	0,0	3	1,2
D. da pele e do tecido subcutâneo	L00-L99	2	0,4	1	0,4	1	0,4
Gravidez Parto e puerpério	O00-O99	1	0,2			1	0,4

Fonte: SVEI/DNS/MS

**Gráfico 17 – Causas de óbito segundo o género (taxas específicas), 2012**

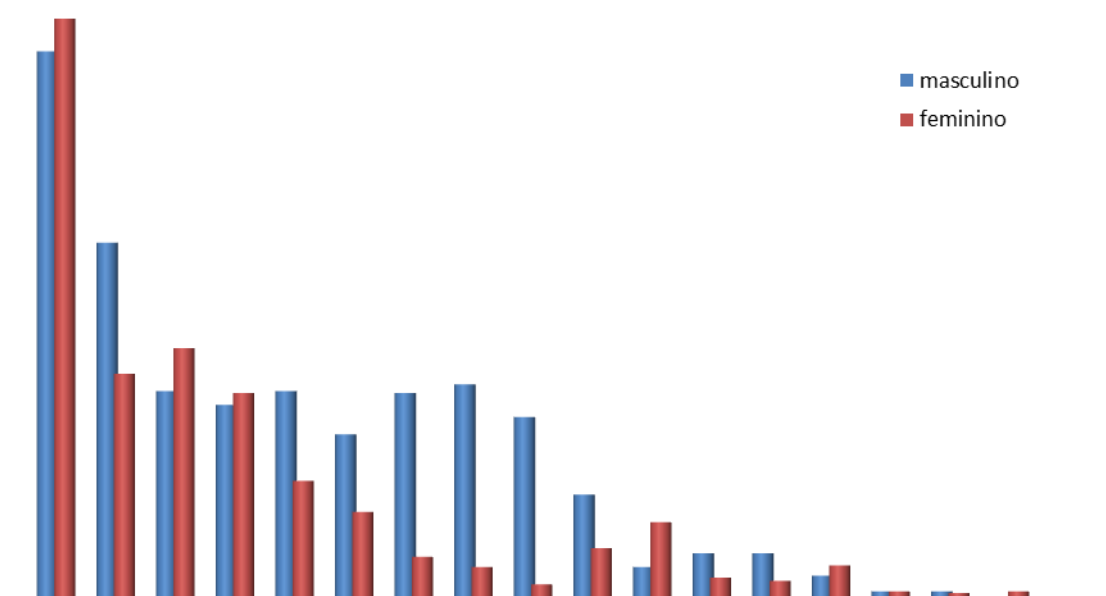

Fonte: SVEI/DNS/MS

**Tabela 22: Óbitos por doenças do aparelho circulatório segundo o género, 2012**

Doenças do Aparelho Circulatório	Total		Masculino		Feminino	
	Nº	%	Nº	%	Nº	%
Cerebrovasculares	302	43,7	146	47,7	156	40,5
Enfarto agudo do miocárdio	119	17,2	52	17,0	67	17,4
Insuficiência cardíaca	92	13,3	33	10,8	59	15,3
Paragem cardíaca	47	6,8	25	8,2	22	5,7
Hipertensão arterial	43	6,2	14	4,6	29	7,5
Embolia pulmonar	30	4,3	12	3,9	18	4,7
Outras doenças do aparelho circulatório	20	2,9	11	3,6	9	2,3
Complic. de cardiopatias e d. cardíacas mal definidas	15	2,2	3	1,0	12	3,1
Cardiopatia hipertensiva	10	1,4	4	1,3	6	1,6
Outras arritmias cardíacas	6	0,9	3	1,0	3	0,8
Doença isquémica do coração	4	0,6	1	0,3	3	0,8
Arteriosclerose	3	0,4	2	0,7	1	0,3
<b>TOTAL</b>	<b>691</b>	<b>100,0</b>	<b>306</b>	<b>100,0</b>	<b>385</b>	<b>100,0</b>

Fonte: SVEI/DNS/MS

**Gráfico 18 – Óbitos por doenças do aparelho circulatório segundo o género, 2012**

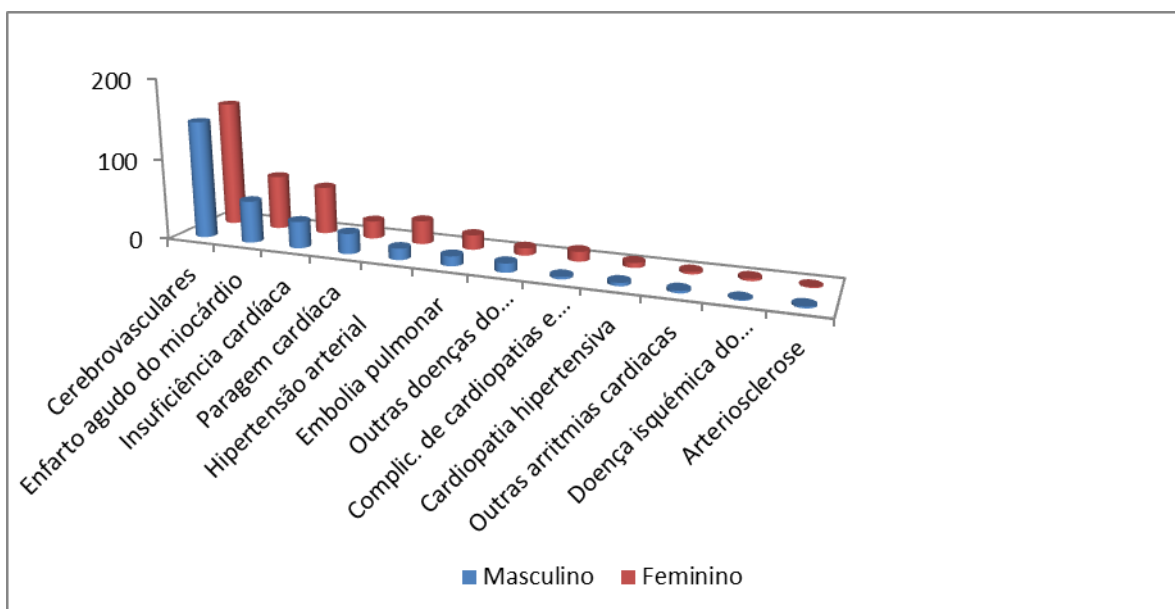

Fonte: SVEI/DNS/MS

**Tabela 23: Óbitos por tumores ou neoplasias segundo o género, 2012**

Tumores malignos	Total		Masculino		Feminino	
	Nº	%	Nº	%	Nº	%
Tumores de estômago	52	13,5	32	15,8	20	10,9
Tumores do fígado e vias biliares	32	8,3	14	6,9	18	9,8
Tumores malignos da próstata	46	11,9	46	22,8		0,0
Tumores do esófago	35	9,1	28	13,9	7	3,8
Tumores dos brônquios e pulmões	32	8,3	19	9,4	13	7,1
Outros tumores	29	7,5	12	5,9	17	9,3
Outros tumores digestivos	20	5,2	12	5,9	8	4,4
Tumores malignos do pâncreas	20	5,2	6	3,0	14	7,7
Tumores do útero	32	8,3		0,0	32	17,5
Tumores da mama	13	3,4	0	0,0	13	7,1
Tumores do cérebro	8	2,1	3	1,5	5	2,7
Leucemias	10	2,6	4	2,0	6	3,3
Tumores do tracto respiratório	3	0,8	1	0,5	2	1,1
Tumores malignos do intestino grosso	9	2,3	4	2,0	5	2,7
Tumor maligno da bexiga	4	1,0	4	2,0	0	0,0
Linfoma não Hodgkin	11	2,9	3	1,5	8	4,4
Tumores dos ossos, tec. conjuntivo e pele	13	3,4	8	4,0	5	2,7
Tumores da tiróide	2	0,5	0	0,0	2	1,1
Tumores do rim	7	1,8	5	2,5	2	1,1
Tumores do ovário	5	1,3		0,0	5	2,7
Outros tumores genitais	2	0,5	1	0,5	1	0,5
<b>TOTAL</b>	<b>385</b>	<b>100,0</b>	<b>202</b>	<b>100,0</b>	<b>183</b>	<b>100,0</b>

Fonte: SVEI/DNS/MS ( — ) não se aplica

**Gráfico 19 – Óbitos por tumores ou neoplasias segundo o género, 2012**

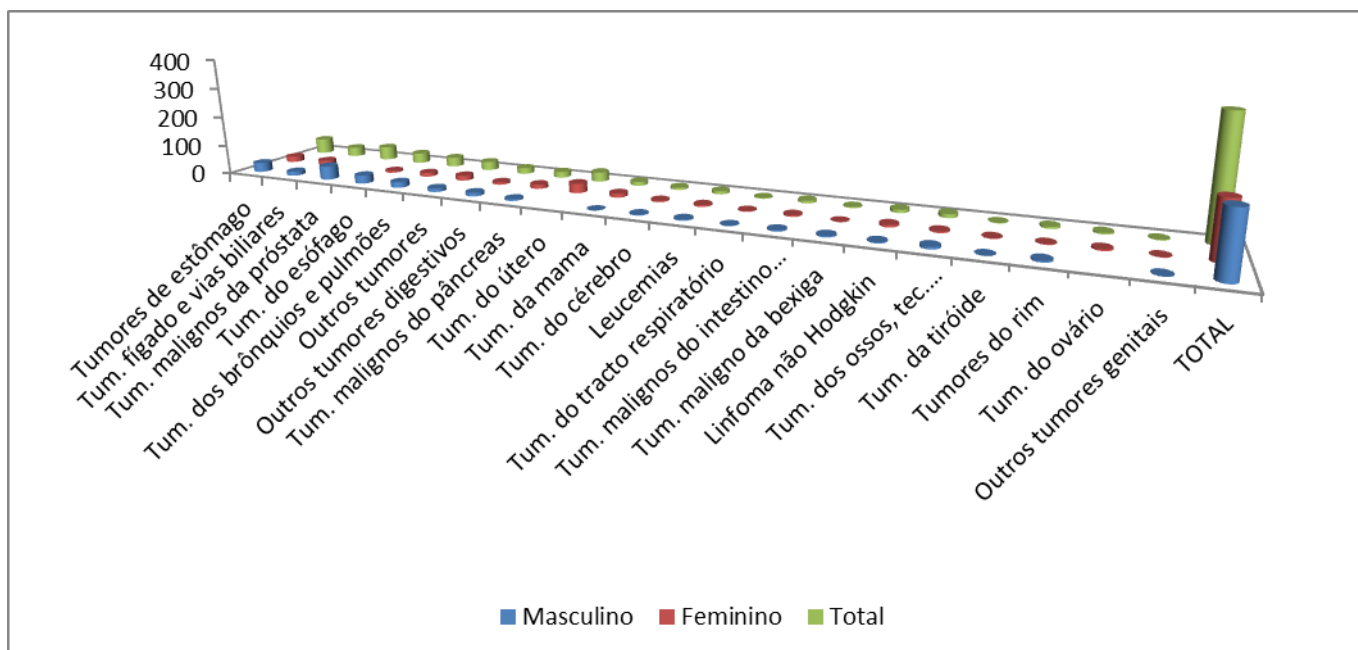

Fonte: SVEI/DNS/MS



**Tabela 24: Óbitos por afecções respiratórias segundo o género, 2012**

Afecções respiratórias	Total		Masculino		Feminino	
	Nº	%	Nº	%	Nº	%
Pneumonias	163	62,7	96	64,4	67	60,4
Outras doenças do aparelho respiratório	31	11,9	15	10,1	16	14,4
Edema pulmonar	23	8,8	15	10,1	8	7,2
Insuficiência respiratória aguda	18	6,9	9	6,0	9	8,1
Bronquite, enfisema e asma	15	5,8	6	4,0	9	8,1
Infecção respiratória aguda	1	0,4	1	0,7	0	0,0
Outras doenças pulmonares obstrutivas crónicas	9	3,5	7	4,7	2	1,8
<b>TOTAL</b>	<b>260</b>	<b>100,0</b>	<b>149</b>	<b>100,0</b>	<b>111</b>	<b>100,0</b>

Fonte: SVEI/DNS/MS

**Gráfico 20 – Óbitos por afecções respiratórias segundo o género, 2012**



Tabela 25: Óbitos por causas infecciosas e parasitárias segundo o género, 2012

Causas Infecciosas e Parasitárias	Total		Masculino		Feminino	
	Nº	%	Nº	%	Nº	%
SIDA	79	39,9	51	50,0	28	29,2
Septicemia	71	35,9	28	27,5	43	44,8
Diarreia	24	12,1	9	8,8	15	15,6
Tuberculose pulmonar	16	8,1	11	10,8	5	5,2
Hepatite	5	2,5	3	2,9	2	2,1
Paludismo	1	0,5	0	0,0	1	1,0
Outras tuberculoses	1	0,5	0	0,0	1	1,0
Febre tifóide	1	0,5	0	0,0	1	1,0
<b>TOTAL</b>	<b>198</b>	<b>100,0</b>	<b>102</b>	<b>100,0</b>	<b>96</b>	<b>100,0</b>

Fonte: SVEI/DNS/MS

Gráfico 21 – Óbitos por causas infecciosas e parasitárias segundo o género, 2012

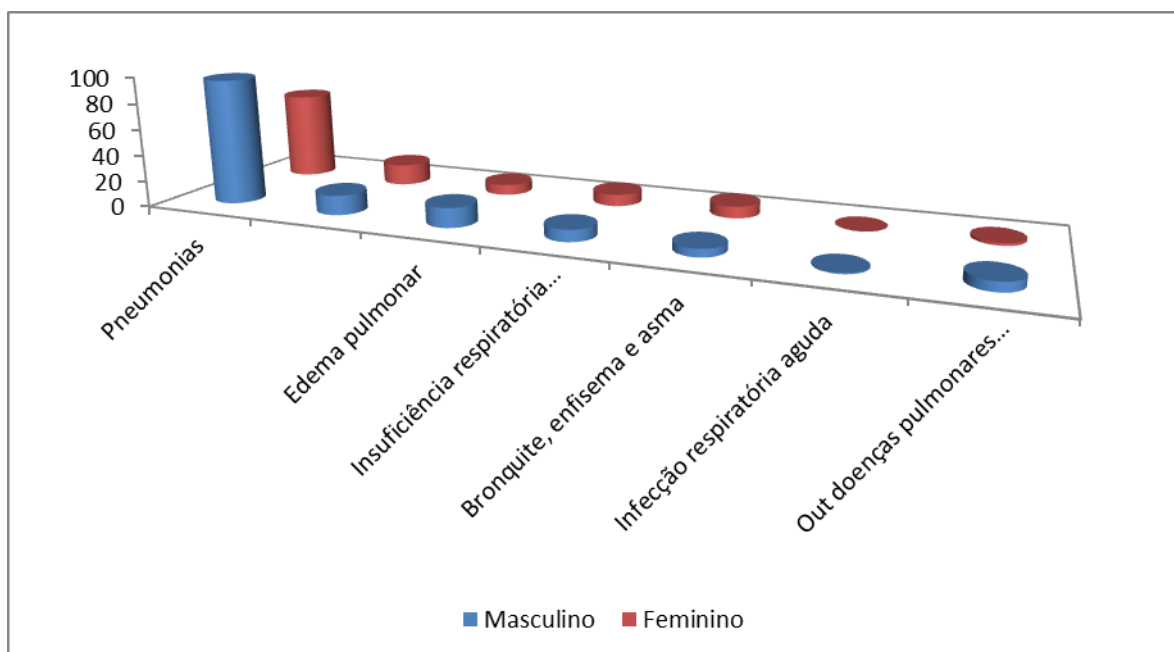
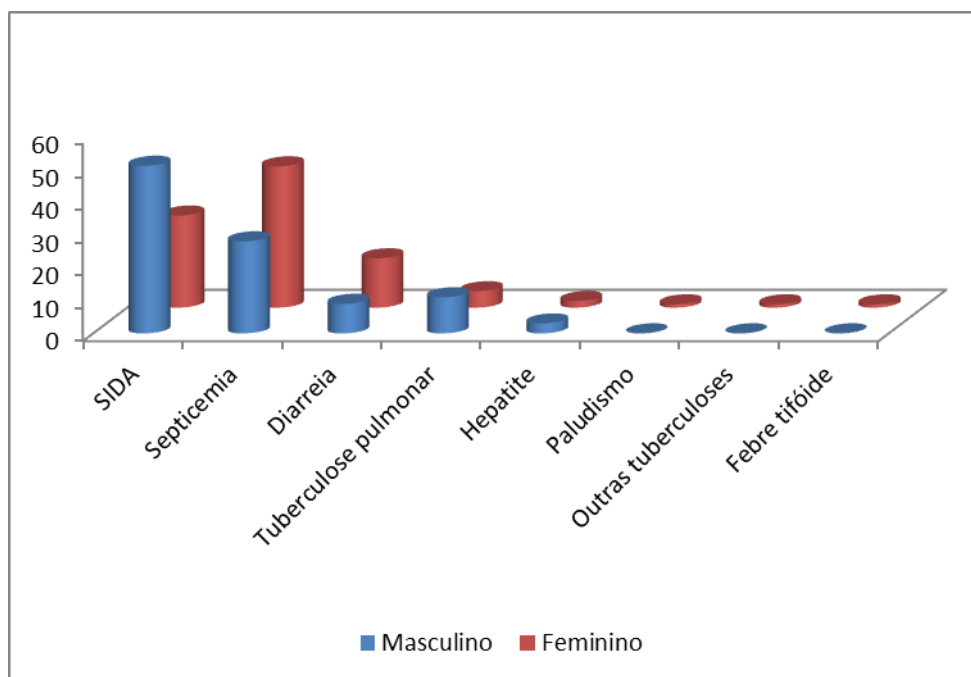

Fonte: SVEI/DNS/MS

**Tabela 26: Óbitos por traumatismos e envenenamentos segundo o género, 2012**

Traumatismos e envenenamentos	Total		Masculino		Feminino	
	Nº	%	Nº	%	Nº	%
Traumas e ferimentos	95	78,5	74	78,7	21	77,8
Outros acidentes	10	8,3	9	9,6	1	3,7
Envenenamentos e intoxicações	8	6,6	6	6,4	2	7,4
Queimaduras	6	5,0	4	4,3	2	7,4
Fracturas	2	1,7	1	1,1	1	3,7
<b>TOTAL</b>	<b>121</b>	<b>100,0</b>	<b>94</b>	<b>100,0</b>	<b>27</b>	<b>100,0</b>

Fonte: SVEI/DNS/MS

**Gráfico 22 – Óbitos por traumatismos e envenenamentos segundo o género, 2012**

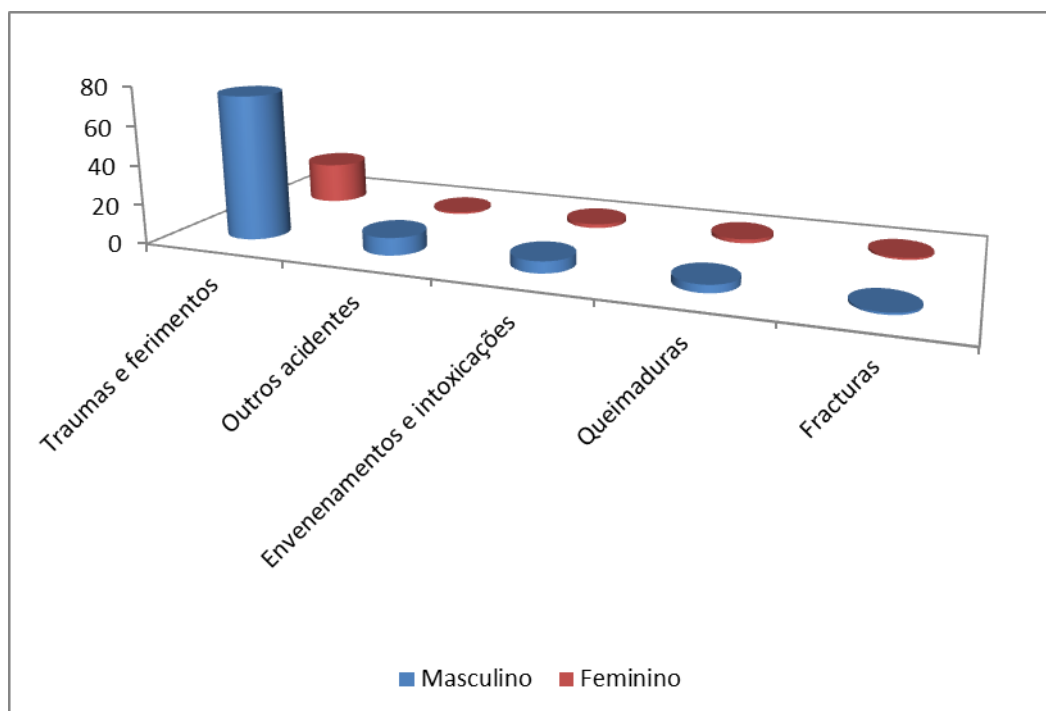

Fonte: SVEI/DNS/MS

**Tabela 27: Óbitos por causas externas segundo o género, 2012**

Causas Externas	Total		Masculino		Feminino	
	Nº	%	Nº	%	Nº	%
Homicídio	53	37,3	43	38,1	10	34,5
Suicídio	44	31,0	36	31,9	8	27,6
Afogamentos e submersão sem especificação	29	20,4	23	20,4	6	20,7
Enforcamentos	2	1,4	2	1,8	0	0,0
Electrocussão	3	2,1	3	2,7	0	0,0
Outros	11	7,7	6	5,3	5	17,2
<b>TOTAL</b>	<b>138</b>	<b>100,0</b>	<b>111</b>	<b>100,0</b>	<b>27</b>	<b>100,0</b>

Fonte: SVEI/DNS/MS

**Gráfico 23 – Óbitos por causas externas segundo o género, 2012**

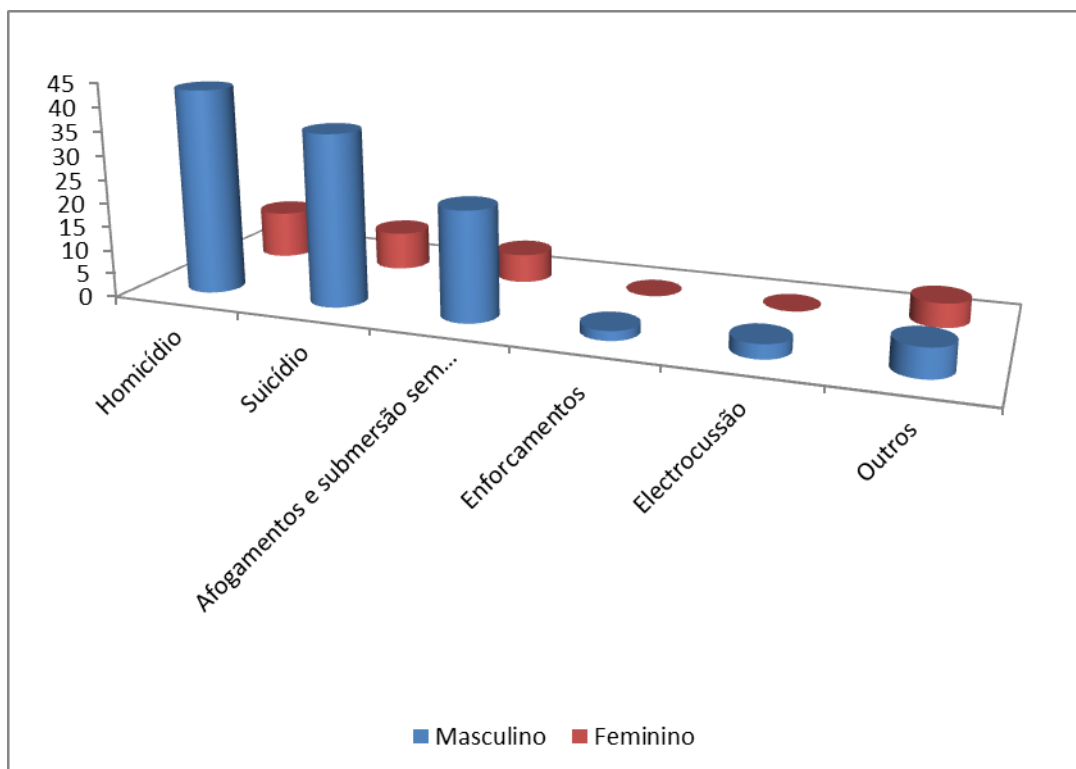

Fonte: SVEI/DNS/MS

Gráficos 24 a 29 – Mortalidade proporcional por grupo etário e causas selecionadas, Cabo Verde 1995- 2011

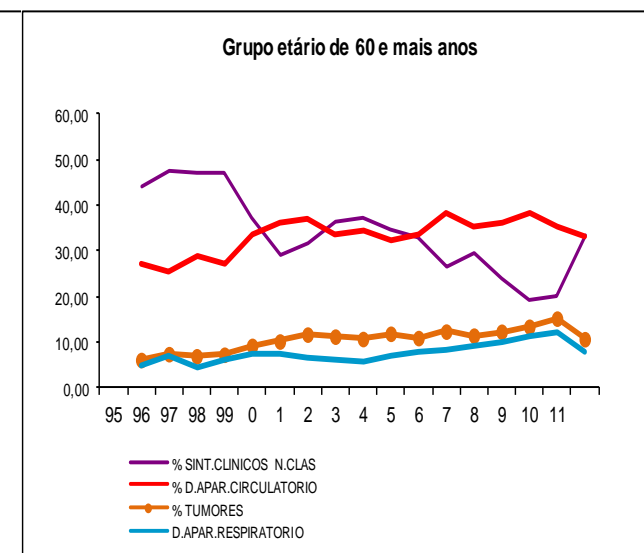
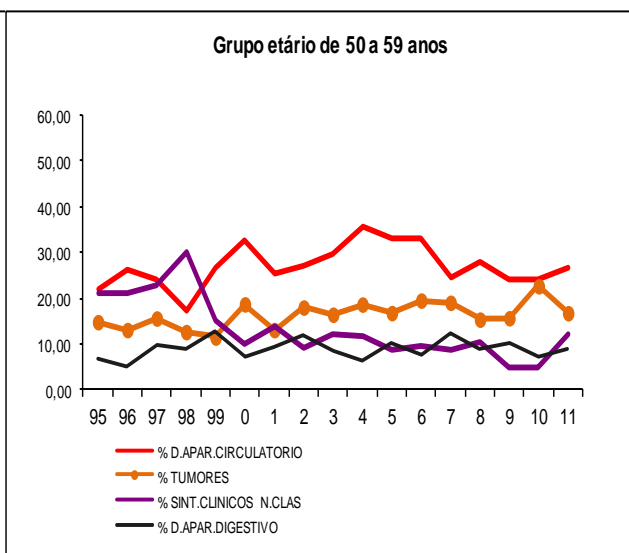
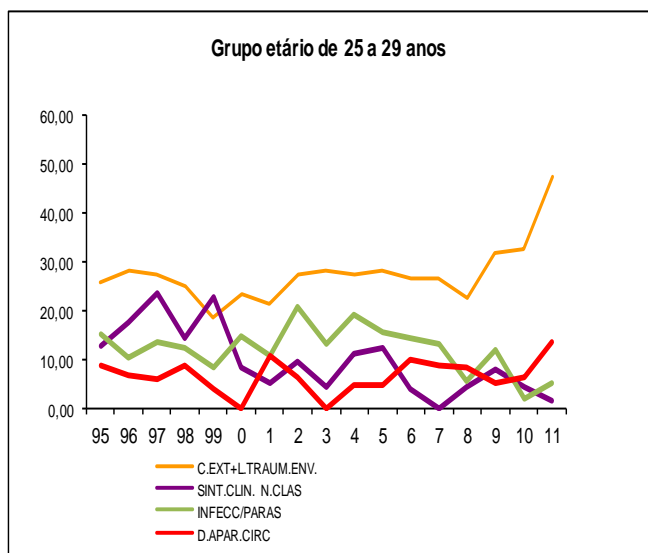
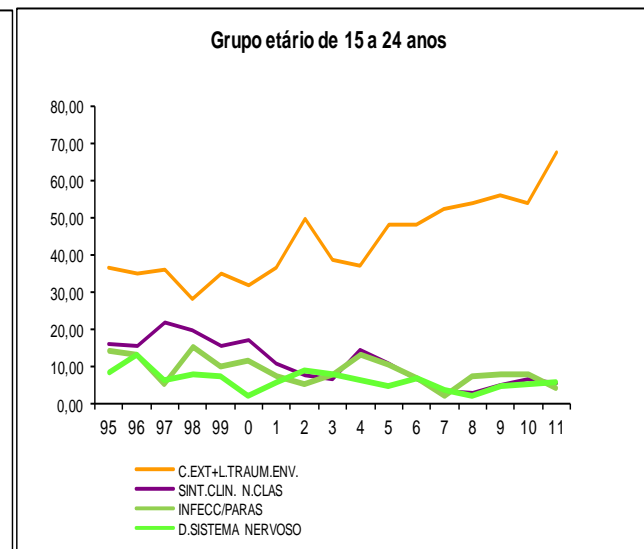
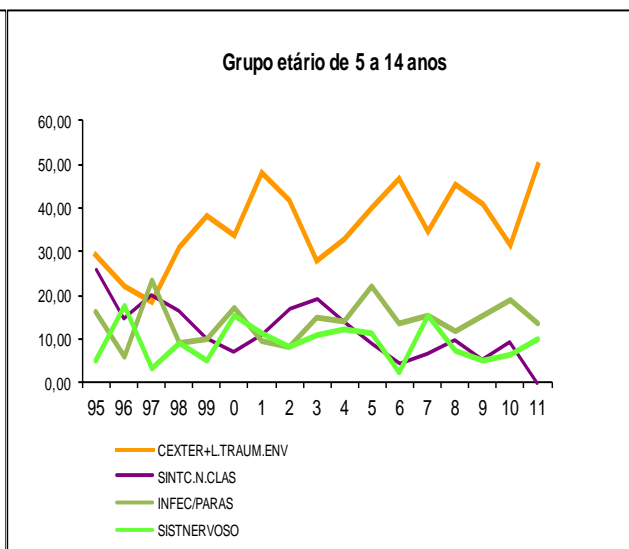
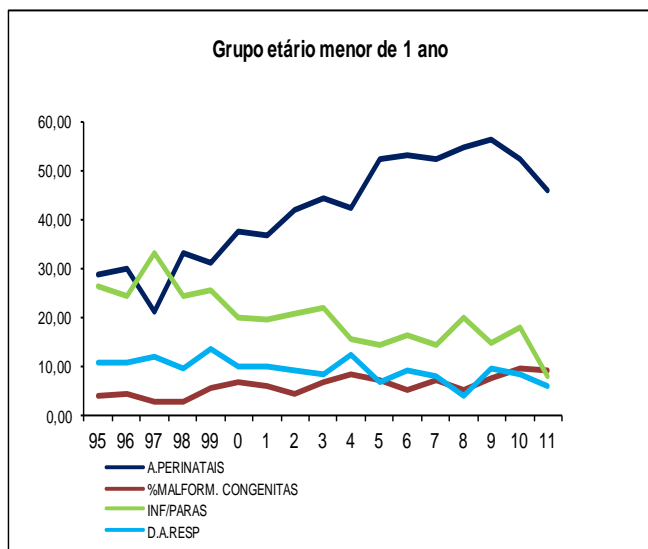

**Tabela 28: Óbitos segundo causas por Concelho de residência, 2012**

Causas	RGR	PL	PN	SV	SN-RB	SN-TAR	SAL	BV	MA	PR	RGS	SD	SZ	SLO	SC	SSA	SM	TL	MO	SF	SCF	BR	OU	TOTAL
D. Aparelho Circulatório	34	17	25	129	27	14	19	10	10	131	7	13	54	11	54	15	31	15	19	33	4	16	3	691
Tumores ou neoplasias	14	8	26	119	4	6	11	3	4	68	5	8	12	8	23	3	9	19	10	19	1	5	0	385
Sintomas mal definidos	35	11	14	26	0	3	4	5	0	47	8	3	7	1	48	10	14	15	9	14	7	7	0	288
D. Aparelho Respiratório	8	0	14	60	9	6	13	1	5	44	3	14	10	1	18	5	8	5	6	20	3	6	1	260
D. Infeciosas e Parasitárias	2	1	7	28	2	1	11	1	2	54	2	8	12	1	28	0	4	10	3	14	2	5	0	198
Afecções Perinatais	1	1	5	13	0	1	2	3	2	63	0	5	10	2	17	0	3	8	0	6	0	0	0	142
Traumatismos / envenenamentos	6	2	1	19	4	0	7	1	3	27	1	3	6	2	20	2	1	6	4	11	2	0	2	130
Causas externas	3	3	3	17	4	4	3	5	2	50	3	1	1		11	1	10	6	1	6	1	2	1	138
Doenças do comportamento	8	4	8	19	2	0	3		2	16	1	2	3	1	4	3	3	3	2	1	0	0	1	86
D. Aparelho Digestivo	5	2	5	28	1	4	9	0		16	0	2	2	0	4	3	2	1	1	1	0	1	1	88
D. Metaból. Endocr. Nutricionais	4	4	4	16	1	4	4	1	0	17	1	6	1	3	4	6	0	4	6	1	0	0	1	88
D. Aparelho Genito-urinário	1	0	2	24	3	0	3	0	0	13	0	1	0	1	3	1	4	1	2	1	0	0	1	61
D. Sistema Nervoso	4	1	5	5	1	1	1	1	1	9	1	0	2	1	3	1	0	1	0	1	0	0	0	39
Malformações congénitas	1	1	1	2	0	0	3	1	0	6	0	0	2	0	6	0	1	1	0	0	0	0	0	25
Todas as outras doenças	1	0	1	3	0	0	0	1	1	3	1	0	0	0	1	0	0	1	3	3	0	0	0	19
Gravidez Parto e Puerpério	0	0	0	0	0	0	0	0	0	1	0	0	0	0	0	0	0	0	0	0	0	0	0	1
<b>TOTAL</b>	<b>127</b>	<b>55</b>	<b>121</b>	<b>508</b>	<b>58</b>	<b>44</b>	<b>93</b>	<b>33</b>	<b>32</b>	<b>565</b>	<b>33</b>	<b>66</b>	<b>122</b>	<b>32</b>	<b>244</b>	<b>50</b>	<b>90</b>	<b>96</b>	<b>66</b>	<b>131</b>	<b>20</b>	<b>42</b>	<b>11</b>	<b>2639</b>

Fonte: SVEI/DNS/MS

**Tabela 29: Óbitos segundo causas por Concelho de residência, 2012 (percentagens)**

Causas	RGR	PL	PN	SV	SN- RB	SN- TAR	SAL	BV	MA	PR	RGS	SD	SZ	SLO	SC	SSA	SM	TL	MO	SF	SCF	BR	OU
D. Aparelho Circulatório	26,8	30,9	20,7	25,4	46,6	31,8	20,4	30,3	31,3	23,2	21,2	19,7	44,3	34,4	22,1	30,0	34,4	15,6	28,8	25,2	20,0	38,1	27,3
Tumores ou neoplasias	11,0	14,5	21,5	23,4	6,9	13,6	11,8	9,1	12,5	12,0	15,2	12,1	9,8	25,0	9,4	6,0	10,0	19,8	15,2	14,5	5,0	11,9	0,0
Sintomas mal definidos	27,6	20,0	11,6	5,1	0,0	6,8	4,3	15,2	0,0	8,3	24,2	4,5	5,7	3,1	19,7	20,0	15,6	15,6	13,6	10,7	35,0	16,7	0,0
D. Aparelho Respiratório	6,3	0,0	11,6	11,8	15,5	13,6	14,0	3,0	15,6	7,8	9,1	21,2	8,2	3,1	7,4	10,0	8,9	5,2	9,1	15,3	15,0	14,3	9,1
D. Infecciosas e Parasitárias	1,6	1,8	5,8	5,5	3,4	2,3	11,8	3,0	6,3	9,6	6,1	12,1	9,8	3,1	11,5	0,0	4,4	10,4	4,5	10,7	10,0	11,9	0,0
Afecções Perinatais	0,8	1,8	4,1	2,6	0,0	2,3	2,2	9,1	6,3	11,2	0,0	7,6	8,2	6,3	7,0	0,0	3,3	8,3	0,0	4,6	0,0	0,0	0,0
Traumatismos / envenenamentos	4,7	3,6	0,8	3,7	6,9	0,0	7,5	3,0	9,4	4,8	3,0	4,5	4,9	6,3	8,2	4,0	1,1	6,3	6,1	8,4	10,0	0,0	18,2
Causas externas	2,4	5,5	2,5	3,3	6,9	9,1	3,2	15,2	6,3	8,8	9,1	1,5	0,8	0,0	4,5	2,0	11,1	6,3	1,5	4,6	5,0	4,8	9,1
Doenças do comportamento	6,3	7,3	6,6	3,7	3,4	0,0	3,2	0,0	6,3	2,8	3,0	3,0	2,5	3,1	1,6	6,0	3,3	3,1	3,0	0,8	0,0	0,0	9,1
D. Aparelho Digestivo	3,9	3,6	4,1	5,5	1,7	9,1	9,7	0,0	0,0	2,8	0,0	3,0	1,6	0,0	1,6	6,0	2,2	1,0	1,5	0,8	0,0	2,4	9,1
D. Metaból. Endocr. Nutricionais	3,1	7,3	3,3	3,1	1,7	9,1	4,3	3,0	0,0	3,0	3,0	9,1	0,8	9,4	1,6	12,0	0,0	4,2	9,1	0,8	0,0	0,0	9,1
D. Aparelho Genito-urinário	0,8	0,0	1,7	4,7	5,2	0,0	3,2	0,0	0,0	2,3	0,0	1,5	0,0	3,1	1,2	2,0	4,4	1,0	3,0	0,8	0,0	0,0	9,1
D. Sistema Nervoso	3,1	1,8	4,1	1,0	1,7	2,3	1,1	3,0	3,1	1,6	3,0	0,0	1,6	3,1	1,2	2,0	0,0	1,0	0,0	0,8	0,0	0,0	0,0
Malformações congénitas	0,8	1,8	0,8	0,4	0,0	0,0	3,2	3,0	0,0	1,1	0,0	0,0	1,6	0,0	2,5	0,0	1,1	1,0	0,0	0,0	0,0	0,0	0,0
Todas as outras doenças	0,8	0,0	0,8	0,6	0,0	0,0	0,0	3,0	3,1	0,5	3,0	0,0	0,0	0,0	0,4	0,0	0,0	1,0	4,5	2,3	0,0	0,0	0,0
Gravidez Parto e Puerpério	0,0	0,0	0,0	0,0	0,0	0,0	0,0	0,0	0,0	0,2	0,0	0,0	0,0	0,0	0,0	0,0	0,0	0,0	0,0	0,0	0,0	0,0	0,0
<b>TOTAL</b>	<b>100,0</b>	<b>100,0</b>	<b>100,0</b>	<b>100,0</b>	<b>100,0</b>	<b>100,0</b>	<b>100,0</b>	<b>100,0</b>	<b>100,0</b>	<b>100,0</b>	<b>100,0</b>	<b>100,0</b>	<b>100,0</b>	<b>100,0</b>	<b>100,0</b>	<b>100,0</b>	<b>100,0</b>	<b>100,0</b>	<b>100,0</b>	<b>100,0</b>	<b>100,0</b>	<b>100,0</b>	<b>100,0</b>

Fonte: SVEI/DNS/MS

## MORBILIDADE

### a) Afecções e doenças prioritárias sob vigilância epidemiológica

**Tabela 30: Casos de afecções e doenças prioritárias notificados de 2008 a 2012**

Doenças	2008	2009	2010	2011	2012
Doenças Diarreicas <5 anos	11.831	11.770	13.660	12.970	15.918
Doenças Diarreicas 5 e + anos	9.376	10.737	9.995	9.853	12.399
Disenteria/Diarreia c/ sangue	1.801	1.817	1.681	1.274	1.179
Meningite	144	112	64	77	313
Febre Amarela	0	0	0	0	0
Hepatite	352	282	203	188	275
Paludismo autóct.	20	46	18	7	1
Paludismo import.	26	20	29	27	35
Dengue	0	21.137	406	10	0
Novos casos VIH+	301	319	411	399	351
Sida	96	93	52	101	145
Tuberculose Pulm.	278	266	284	312	340
Lepra	1	4	...	3	8
Tétano Neonatal	0	0	0	0	0
Sarampo	0	0	0	0	0
Poliomielite	0	0	0	0	0
Paralisia Flácida Aguda < de 15 anos	4	5	1	4	2
Rubéola	9.578	11.329	28	10	18
Síndrome rubéola congénita	...	31	16	0	0
Gripe A(H1N1)	...	118	...	...	...
Síndr.gripal <5 anos	...	...	8.026	9.509	13.244
Síndrome gripal 5 e + anos	...	...	15.456	17.402	22.542
IRA < 5 anos	...	16.518	27.352	29.399	30.882
IRA 5 e + anos	...	10.956	13.093	18.307	16.733
Pneumonia < 5 anos	...	1.025	1.153	1.550	1.667
Pneumonia 5 e + anos	...	850	1.331	1.830	1.797
Varicela	208	224	194	680	2.309
Parotidite	13	3	42	198	40
Salmonelose	2	21	64	34	19
Conjuntivite bacter.	...	...	...	3.725	1.179

Serviço Vigilância Epidemiológica/DNS, PNLS/DNS



**Tabela 31: Taxa de incidência de afecções e doenças prioritárias notificadas de 2008 a 2012**  
(por 10.000 hab.)

Doenças	2008	2009	2010	2011	2012
Doenças Diarreicas < 5 anos	1995,9	1945,8	2721,1	2538,0	2609,6
Doenças Diarreicas 5 e mais anos	212,8	239,6	226,3	219,5	278,6
Disenteria/Diarreia com sangue	36,0	35,7	34,2	25,5	23,2
Meningite	2,9	2,2	1,3	1,5	6,2
Febre Amarela	0	0	0	0,0	0,0
Hepatite	7,0	5,5	4,1	3,8	5,4
Paludismo autóctone	0,4	0,9	0,3	0,1	0,0
Paludismo importado	0,5	0,4	0,6	0,5	0,7
Dengue	0	435,2	8,3	0,2	0,0
Novos casos VIH+*	6,0	6,3	8,4	7,5	6,9
Sida**	1,9	1,8	...	2,0	2,9
Tuberculose Pulmonar	5,6	5,2	5,8	6,2	6,7
Lepra	0	0,1	...	0,1	0,2
Tétano Neonatal	0	0	0	0,0	0,0
Sarampo	0	0	0	0,0	0,0
Poliomielite	0	0	0	0,0	0,0
Paralisia Flácida Aguda < de 15 anos	0,2	0,3	0,1	0,3	0,1
Rubéola	191,6	222,7	0,6	0,2	0,4
Gripe A(H1N1)	...	2,3	...	...	...
Síndrome gripal < 5 anos	...	...	1598,8	1860,7	2171,2
Síndrome gripal 5 e + anos	...	...	349,9	387,7	506,6
IRA < 5 anos	...	2730,7	5448,6	588,1	5062,8
IRA 5 e + anos	...	244,5	296,4	366,2	376,0
Pneumonia < 5 anos	...	169,5	229,7	303,3	273,3
Pneumonia 5 e + anos	...	19,0	30,1	40,8	40,4
Varicela	4,2	4,4	3,9	13,6	45,6
Parotidite	0,3	0,1	0,9	4,0	0,8
Salmonelose	0	0,4	1,3	0,7	0,4
Conjuntivite bacteriana				74,5	23,3

Fonte: SVEI/DNS/MS

**Tabela 32: Casos de afecções e doenças prioritárias notificados por delegacias de saúde, 2012**

Doenças	RG	PL	PN	SV	SN	SL	BV	MA	PR	SD	SZ	SC	SM	TL	MO	SF	BR
Diarreia com sangue	76	14	101	180	13	77	118	13	337	42	86	84	3	5	1	26	ND
Diarreia <5 S/desidrat.	356	95	362	406	546	896	172	4600	260	966	1.605	263	584	179	179	902	ND
Diarreia <5 C/desidrat.	5	7	2	271	5	12	11	9	74	5	114	82	29	21	3	72	ND
Diarreia 5 e +S/desidrat.	574	171	444	3.710	526	591	1.369	186	935	189	631	1.176	245	475	147	668	ND
Diarreia 5 e + C/desidrat.	10	8	12	160	8	3	0	0	20	1	48	67	11	3	1	10	ND
Sarampo	0	0	0	0	0	0	0	0	0	0	0	0	0	0	0	0	ND
Meningite não espec.	2	0	0	84	0	1	1	7	193	0	3	15	1	5	0	1	ND
Dengue	0	0	0	0	0	0	0	0	0	0	0	0	0	0	0	0	ND
Paludismo Autóctone	0	0	0	0	1	0	0	0	0	0	0	0	0	0	0	0	ND
Paludismo Importado	0	0	0	7	0	3	1	0	17	1	1	2	0	0	0	3	ND
Hepatite não espec.	8	0	1	61	4	0	1	2	35	9	6	51	0	2	78	17	ND
Paralisia Flácida Aguda	0	0	0	0	0	0	0	0	0	0	0	1	0	0	0	1	ND
Rubéola	0	0	0	2	0	0	15	0	0	0	0	0	1	0	0	0	ND
Síndrome da rubéola congénita	0	0	0	0	0	0	0	0	0	0	0	0	0	0	0	0	ND
IRA < 5 anos	365	38	406	9.369	150	86	61	305	13.292	156	1.980	1.991	908	304	73	1.398	ND
IRA 5 e mais anos	178	19	304	6.751	181	46	18	311	2.506	52	3.020	1.351	521	160	33	1.282	ND
Pneumonia < 5 anos	34	0	11	312	7	8	31	19	558	20	121	231	57	97	22	139	ND
Pneumonia 5 e mais anos	72	1	80	345	34	43	11	24	530	24	78	242	74	78	30	131	ND
Varicela	138	88	0	958	109	194	292	0	308	0	0	0	120	0	0	102	ND
Parotidite	0	0	0	1	0	14	0	18	0	0	0	0	7	0	0	0	ND
Salmonelose	0	0	0	19	0	0	0	0	0	0	0	0	0	0	0	0	ND
Febre tifoide	1	0	0	0	0	0	0	0	1	0	0	0	0	0	0	0	ND
Conjuntivite bacteriana	0	0	0	603	0	276	32	0	26	0	0	0	0	0	0	242	ND

Fonte: SVEI/DNS/MS



**Tabela 33: Casos de Tuberculose notificados por Delegacias de Saúde, 2012**

Delegacia	Total de Casos em registo	Casos Novos TP+	Casos Novos TP-	TB Extra Pulmonar	Recaída	Re-tratamento/ fracasso	Tratamento após abandono
Ribeira Grande	14	10	3	0	1	0	0
Paul	2	2	0	0	0	0	0
Porto Novo	2	2	0	0	0	0	0
S. Vicente	90	63	3	14	10	0	0
S. Nicolau	15	15	0	0	0	0	0
Sal	5	4	0	0	1	0	0
Boavista	11	5	5	0	1	0	0
Maio	4	3	0	1	0	0	0
Praia	166	54	83	25	1	0	3
S. Domingos	12	4	5	2	0	0	1
Santa Cruz	12	2	10	0	0	0	0
Santa Catarina	29	4	17	8	0	0	0
S. Miguel	9	2	4	3	0	0	0
Tarrafal	17	3	12	1	0	0	1
S. Filipe	31	14	9	8	0	0	0
Mosteiros	0	0	0	0	0	0	0
Brava	2	2	0	0	0	0	0
<b>TOTAL</b>	<b>421</b>	<b>189</b>	<b>151</b>	<b>62</b>	<b>14</b>	<b>0</b>	<b>5</b>

Fonte: SVEI/DNS/MS

**Tabela 34 : Incidência e Prevalência da Tuberculose por Delegacia de Saúde em 2012**

Delegacia de saúde	Ribeira Grande	Paul	Porto Novo	S. Vicente	S. Nicolau	Sal	Boa Vista	Maio	Praia	S. Domingos	Santa Cruz	Santa Catarina	S. Miguel	Tarrafal	S. Filipe	Mosteiros	Brava	TOTAL
Taxa Incid. p/ cem mil	55	30	11	80	118	14	44	43	36	29	6	8	13	16	52	0	34	37
Taxa Prev. p/ cem mil	77	30	11	115	118	17	98	58	112	86	35	55	59	92	114	0	34	83

Fonte: SVEI/DNS/MS

**Gráfico 30 – Incidência e Prevalência da Tuberculose por Delegacia de Saúde, 2012**

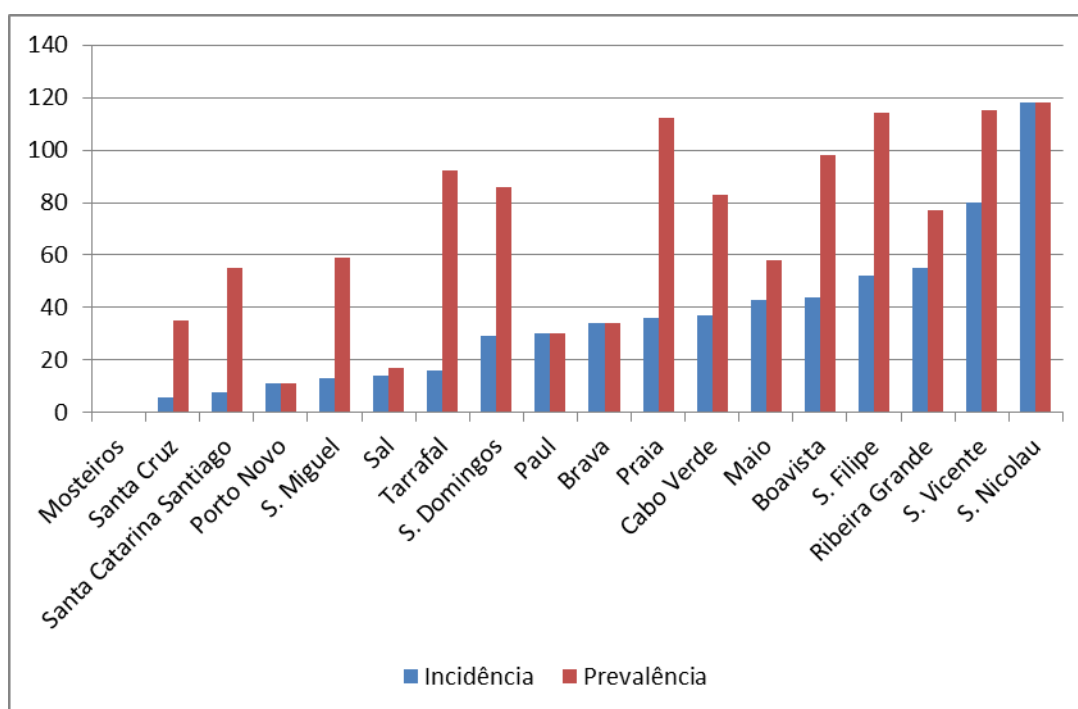

SVEI/DNS

**Tabela 35: Casos de Tuberculose Pulmonar BK+ notificados por grupo etário e género, 2012**

Género	Grupos etários							Total
	0-14	15-24	25-34	35-44	45-54	55-64	65 e +	
Masculino	0	29	36	34	24	8	2	133
Feminino	0	19	13	9	8	3	4	56
<b>Total</b>	<b>0</b>	<b>48</b>	<b>49</b>	<b>43</b>	<b>32</b>	<b>11</b>	<b>6</b>	<b>189</b>

Fonte :SVEI/DNS

**Tabela 36: Casos de Tuberculose Pulmonar BK+ notificados por grupo etário de 2008 a 2012**

Ano	Grupos etários							Total
	0-14	15-24	25-34	35-44	45-54	55-64	65 e +	
2008	3	42	51	39	30	17	9	191
2009	5	40	50	39	23	4	11	172
2010	2	42	46	39	33	12	12	186
2011	4	31	58	39	37	6	7	182
2012	0	48	49	43	32	11	6	180

Fonte : PNLT e SVEI/DNS

**Gráfico 31: Casos de Tuberculose Pulmonar BK+ notificados por grupo etário de 2008 a 2012**

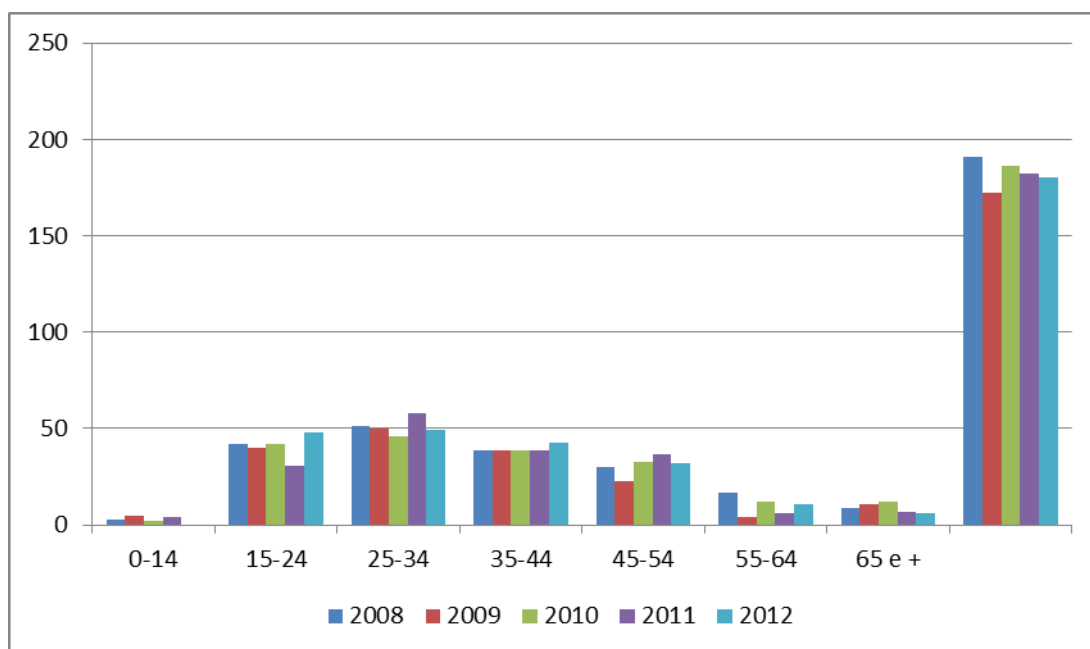

**Tabela 37: Tuberculose (todas as formas) – Incidência, prevalência e mortalidade, 2008 e 2012**

Ano	População	Casos novos TB	Casos em registo	Incidência (por 100.000)	Prevalência (por 100.000)	Óbitos	Taxa mortalidade (por 100.000)
2008	479.743	317	349	66,1	72,7	6	1,3
2009	485.677	319	352	65,7	72,5	16	3,3
2010	491.683	338	365	68,7	74,2	21	4,3
2011	499.929	373	400	74,6	80,0	25	5,0
2012	505.983	402	421	79,4	83,2	25	4,9

Fonte: SVEI/DNS/MS

**Gráfico 32 – Tuberculose - Incidência, Prevalência e Mortalidade (por 100.000 hab.) – Cabo Verde 2008 - 2012**

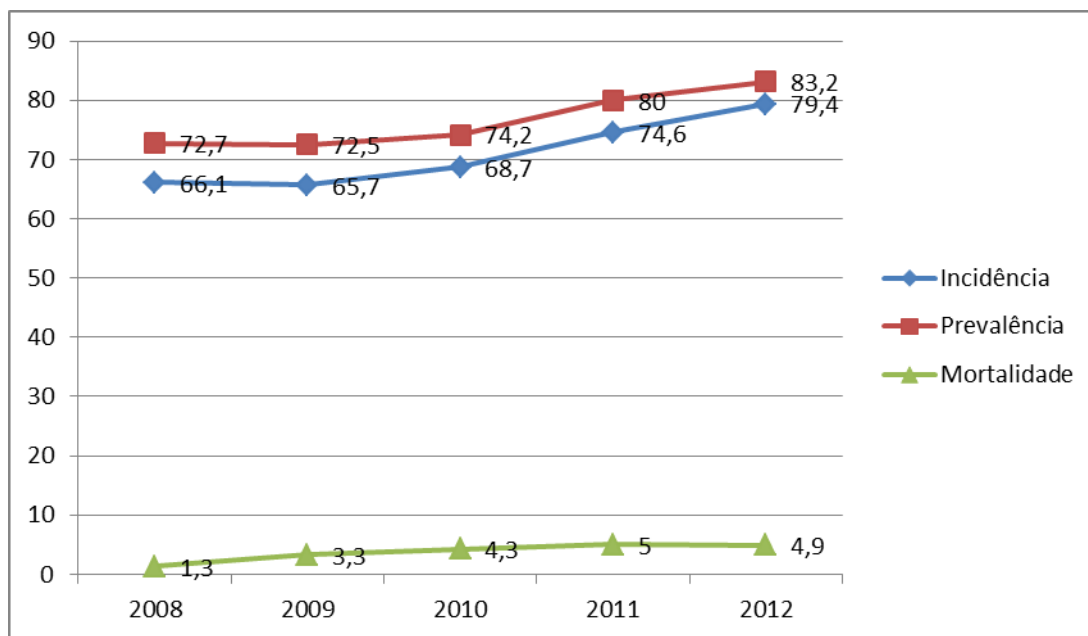

Fonte: SVEI/DNS

**Tabela 38: Resultado de Tratamento de Casos Novos de Tuberculose Pulmonar (BK+) diagnosticados em 2006 a 2011 (%).**

	2006	2007	2008	2009	2010	2011	Valor esperado
1. Taxa de notificação de resultados de tratamento	96,6	...	...	...	...	100	100%
2. Taxa de sucesso	81,7	...	72,0	74,0	77,8	74,7	> 85
2.a) Curados	68,2	...	57,0	54,4	57,0	60,4	...
2.b) Tratamento completo	13,5	...	17,0	19,0	21,0	14,3	...
3. Taxa de Fracasso	2,4	...	1,5	1,5	0,0	0	< 5
4. Taxa de Mortalidade *	...	...	...	0,6	...	1,4	< 5
5. Taxa de Abandono	6,3	...	14,0	13,4	12,0	8,8	< 5
6. Taxa de Transferidos	5,5	...	11	5,6	4,0	1,6	< 5
7. Resultados desconhecidos	3,8	...		4,0	1,0		0

(\*) Só nos doentes BK+ em tratamento  
Fonte: PNLT L/ DNS

**Tabela 39: Casos de Lepra notificados por Delegacias de Saúde, 2012**

Delegacia	Transitados	Casos Novos	Recaída	Alta	Abandono	Óbito
Ribeira Grande	ND	ND	ND	ND	ND	ND
Paul	ND	1	ND	ND	ND	ND
Porto Novo	0	0	0	ND	0	0
S. Vicente	ND	2	ND	ND	ND	ND
S. Nicolau	ND	ND	ND	ND	ND	ND
Sal	ND	ND	ND	ND	ND	ND
Boavista	ND	ND	ND	ND	ND	ND
Maio	0	0	0	0	0	0
Praia	16	4	0	3	0	0
S. Domingos	0	0	0	0	0	0
Santa Cruz	ND	ND	ND	ND	ND	ND
Santa Catarina	ND	ND	ND	ND	ND	ND
S. Miguel	ND	ND	ND	ND	ND	ND
Tarrafal	ND	ND	ND	ND	ND	ND
S. Filipe	2*	0	ND	ND	ND	ND
Mosteiros	1	0	0	0	0	0
Brava	ND	1	ND	ND	ND	ND
<b>TOTAL</b>	<b>19</b>	<b>8</b>	<b>0</b>	<b>3</b>	<b>0</b>	<b>0</b>

(\*) Casos notificados em 2009  
Fonte: PNLT L/ DNS



**Tabela 40: Casos novos de Lepra entre 2006 a 2012**

Delegacia	2006	2007	2008	2009	2010	2011	2012
Ribeira Grande	ND	ND	ND	ND	ND	ND	ND
Paul	1	0	0	0	0	0	1
Porto Novo	0	1	0	0	0	0	0
S. Vicente	0	1	0	0	0	0	2
S. Nicolau	ND	ND	ND	ND	ND	ND	ND
Sal	ND	ND	ND	ND	ND	ND	ND
Boavista	0	0	0	0	0	0	0
Maio	ND	ND	ND	ND	ND	ND	ND
Praia	1	7	1	2	4	3	4
S. Domingos	ND	ND	ND	ND	ND	ND	ND
Santa Cruz	ND	ND	ND	ND	ND	ND	ND
Santa Catarina	0	0	0	0	0	0	0
S. Miguel	ND	ND	ND	ND	ND	ND	ND
Tarrafal	ND	ND	ND	ND	ND	ND	ND
S. Filipe	0	0	0	2	0	0	0
Mosteiros	ND	ND	ND	ND	ND	ND	ND
Brava	ND	ND	ND	ND	ND	ND	1
<b>TOTAL</b>	<b>2</b>	<b>8</b>	<b>1</b>	<b>4</b>	<b>4</b>	<b>3</b>	<b>8</b>

(\*) Casos notificados em 2009  
 Fonte: PNL T L/ DNS

**Gráfico 33 – Casos de Lepra – Cabo Verde 2008 - 2012**

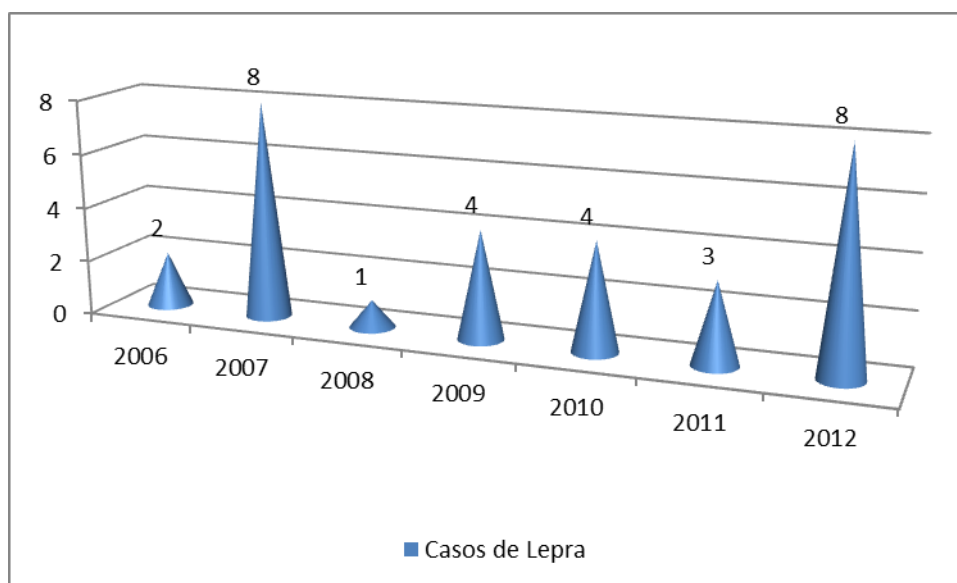

**Tabela 41: Casos de Paludismo por grupo etário e género, 2009 – 2012**

Grupos de idade	Masculino				Feminino				Total			
	2009	2010	2011	2012	2009	2010	2011	2012	2009	2010	2011	2012
0 – 4 anos	1	1	0	0	1	0	2	0	2	1	2	0
5 – 9 anos	1	1	2	0	2	0	1	0	3	1	3	0
10 – 14 anos	5	0	1	0	1	0	0	0	6	0	1	0
15 – 19 anos	2	0	1	1	2	0	1	0	4	0	2	1
20 anos e +	38	34	23	29	12	10	4	6	50	44	27	35
ND	...	1	...	0	...	0	...	0	1	1	1	0
<b>Total</b>	<b>47</b>	<b>37</b>	<b>27</b>	<b>30</b>	<b>18</b>	<b>10</b>	<b>8</b>	<b>6</b>	<b>66</b>	<b>47</b>	<b>36</b>	<b>36</b>

Fonte: PNL/DNS

**Gráfico 34 – Casos de Paludismo por grupo etário e género, 2012**

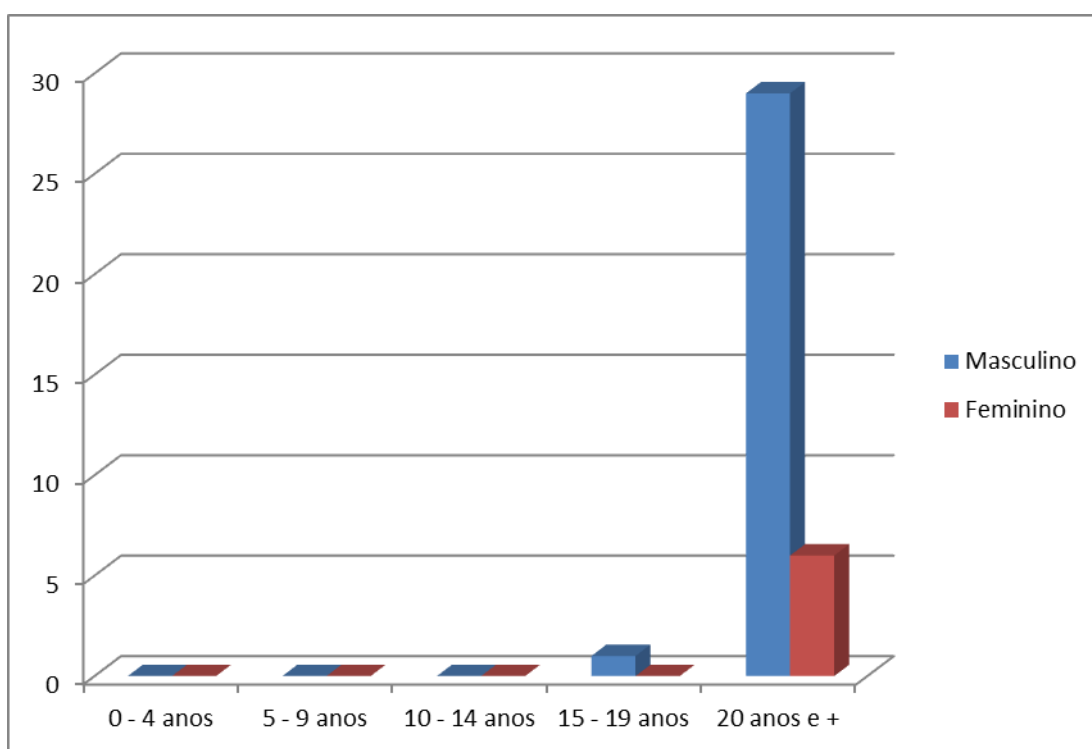

PNLP

Gráfico 35: Evolução mensal dos casos de Paludismo, 2012

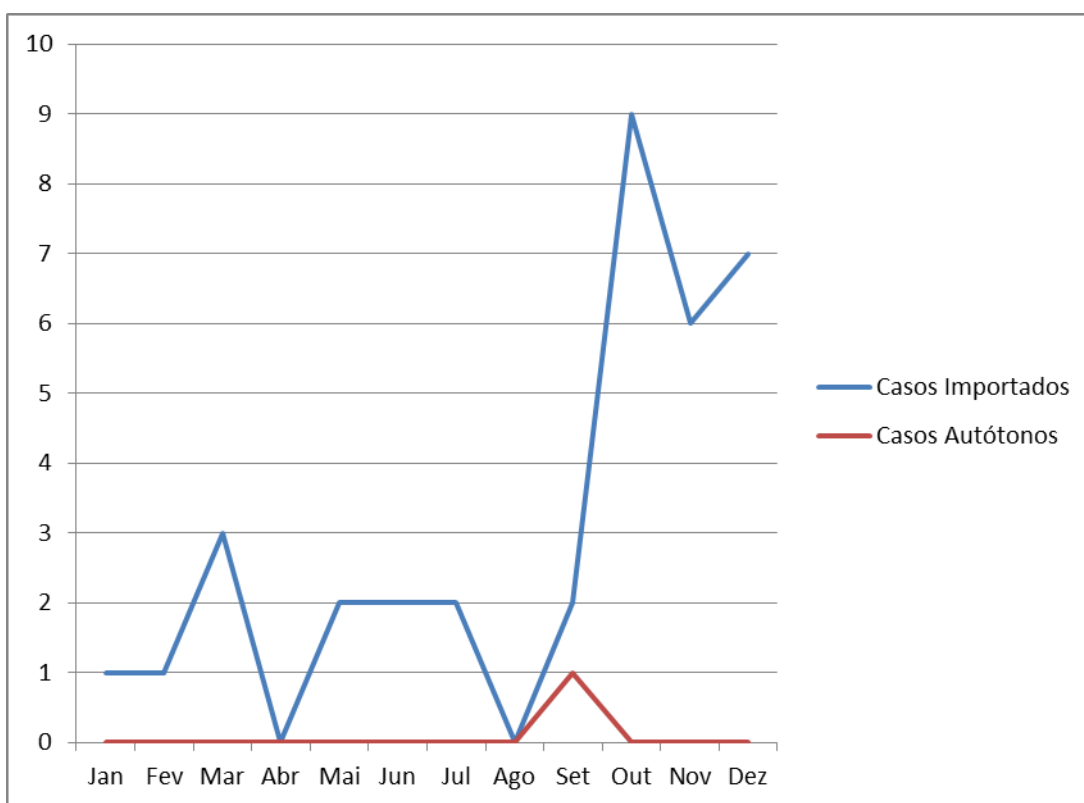

SVEI/DNS

**Tabela 42: Paludismo – Evolução anual de casos autóctones por concelho, 2003 – 2012**

Concelho	2003	2004	2005	2006	2007	2008	2009	2010	2011	2012
Praia	38	25	47	49	2	20	30	14	0	1
Santa Cruz	3	6	5	0	0	0	1	0	4	0
Santa Catarina	3	1	2	10	0	0	5	0	3	0
São Miguel	4	0	0	0	0	0	10	0	0	0
Boavista	0	0	0	3	0	0	0	4	0	0
Outros	0	0	0	0	0	0	0	0	0	0
<b>Total</b>	<b>48</b>	<b>32</b>	<b>54</b>	<b>62</b>	<b>2</b>	<b>20</b>	<b>46</b>	<b>18</b>	<b>7</b>	<b>1</b>

PNLP/DNS

**Gráfico 36: Paludismo – Evolução anual de casos autóctones por concelho, 2003 – 2012**

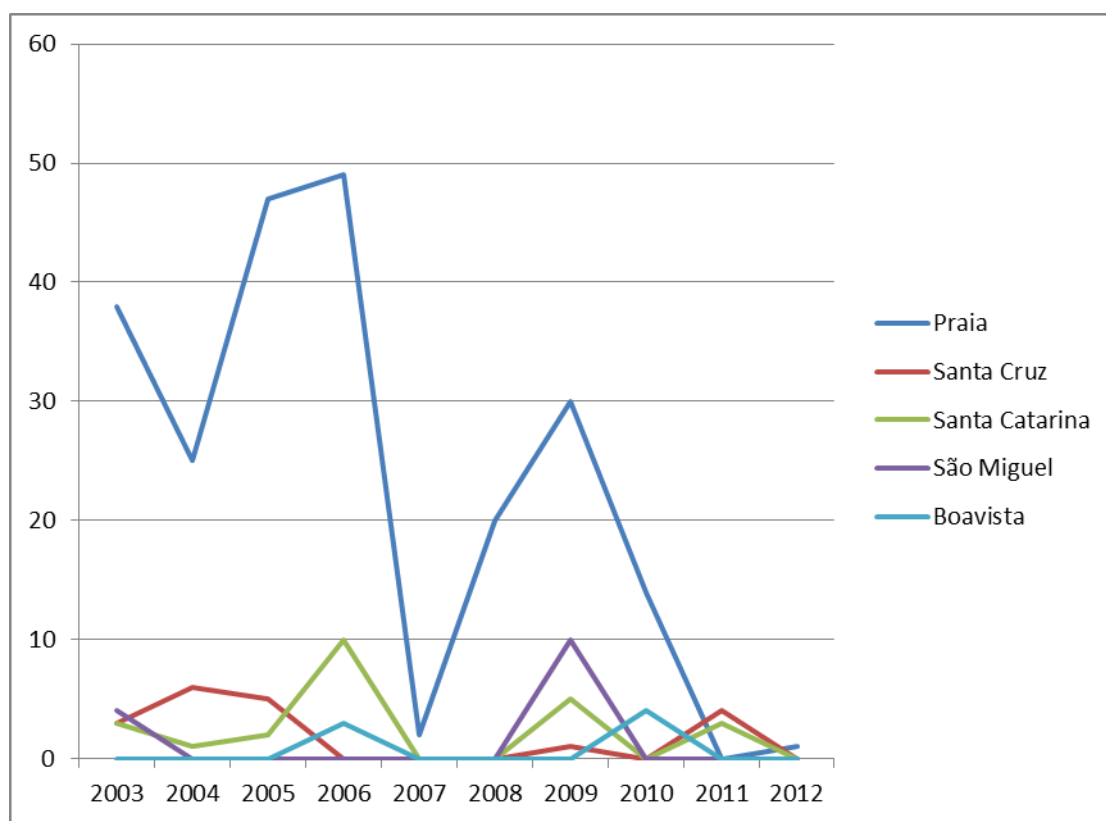

Fonte: PNL/DNS

**Tabela 43: Paludismo – incidência e mortalidade, 2008 a 2012**

Ano	População	Casos	Incidência (por 100.000)	Óbitos	Taxa mortalidade (por 100.000)	Taxa de letalidade (%)
2008	479.743	46	9,6	1	0,2	2,2
2009	485.677	66	13,6	2	0,4	3,0
2010	491.683	47	9,6	1	0,2	2,1
2011	499.929	36	7,2	3	0,6	8,3
2012	505.983	36	7,1	1	0,2	2,8

Fonte: PNLP e SVEI/DNS

**Gráfico 37 – Taxa de mortalidade por Paludismo (por 100,000 habitantes), 2008 – 2012**

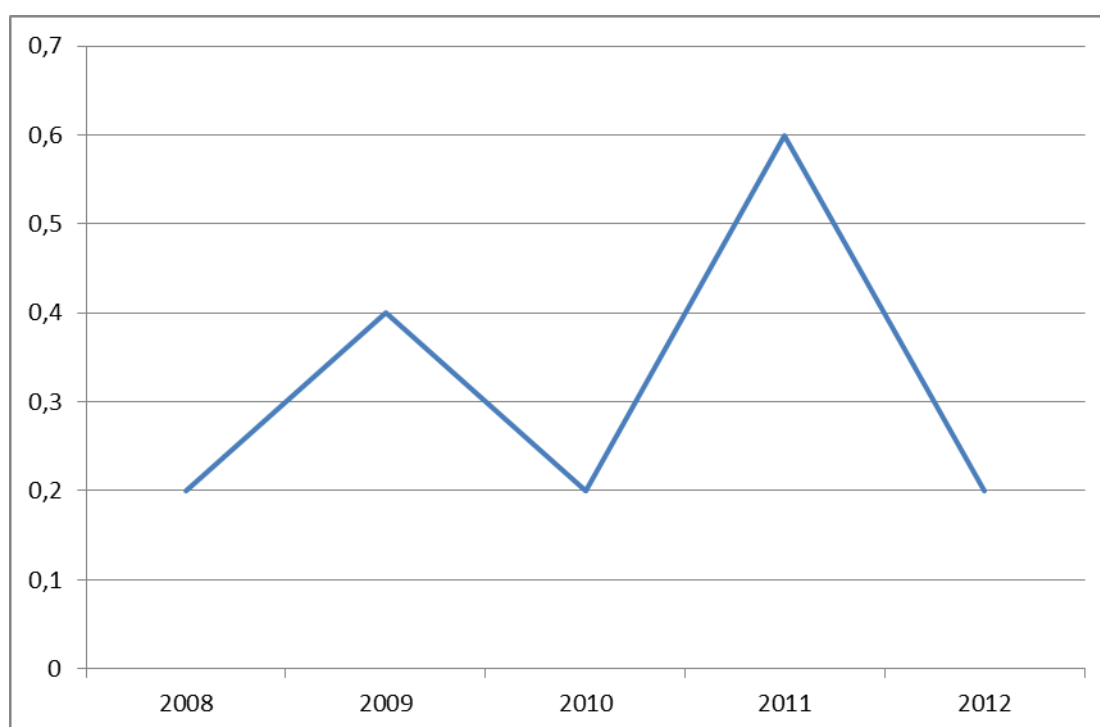

Fonte: SVEI/DNS.

Tabela 44: Infecção VIH - Casos notificados por grupo etário e género, 2012

Grupo etário	Género		N/Espec.	Total	
	Feminino	Masculino		N.º	%
0 - 14	3	4	1	8	2,3
15 - 24	8	24	1	33	9,4
25 - 34	29	58	1	88	25,1
35- 44	43	48	0	91	25,9
45 - 54	42	39	0	81	23,1
55 - 64	26	10	0	36	10,3
65 e +	10	4	0	14	4,0
<b>Total</b>	<b>161</b>	<b>187</b>	<b>3</b>	<b>351</b>	<b>100,0</b>

Fonte: PNLS/DNS

Gráfico 38: Infecção VIH - Casos notificados por grupo etário e género, 2012



Tabela 45 : VIH – Casos novos notificados em 2012 por delegacia de saúde e género.

Delegacia de Saúde	Masculino	Feminino	Indetermd	Total	% relat.	Deteccção (/100.000)
Ribeira Grande	1	1	0	2	0,6	11,0
Paúl	0	1	0	1	0,3	15,1
Porto Novo	0	0	0	0	0,0	0,0
S. Vicente	16	14	0	30	8,5	38,3
S. Nicolau	1	0	0	1	0,3	7,9
Sal	6	4	0	10	2,8	34,4
Boavista	8	13	0	21	6,0	186,5
Maio	2	0	1	3	0,9	43,3
Praia	76	96	2	174	49,6	124,3
S. Domingos	1	2	0	3	0,9	21,5
Santa Cruz	7	5	0	12	3,4	35,4
Santa Catarina	27	27	0	54	15,4	102,4
S. Miguel	4	2	0	6	1,7	39,3
Tarrafal	1	7	0	8	2,3	43,3
S. Filipe	10	10	0	20	5,7	73,8
Mosteiros	1	1	0	2	0,6	21,1
Brava	0	4	0	4	1,1	67,9
<b>Total</b>	<b>161</b>	<b>187</b>	<b>3</b>	<b>351</b>	<b>100,0</b>	<b>69,4</b>

Gráfico 39: Deteccção da infecção VIH por Delegacia de Saúde, 2012

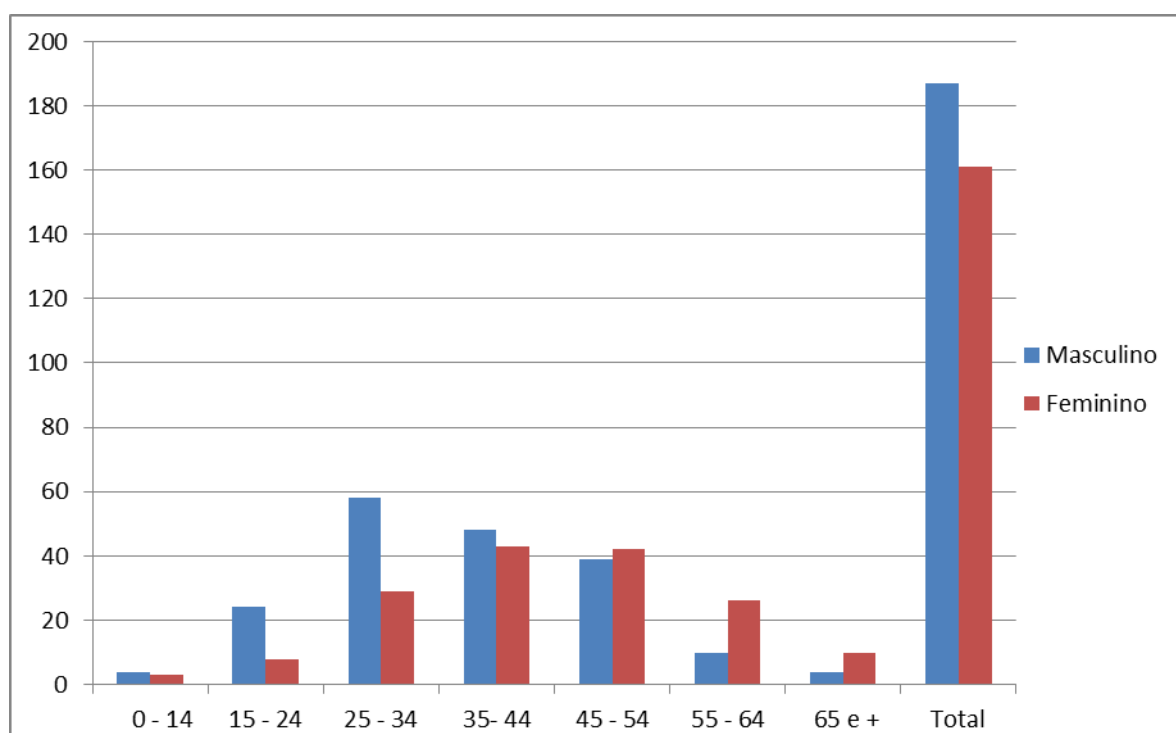
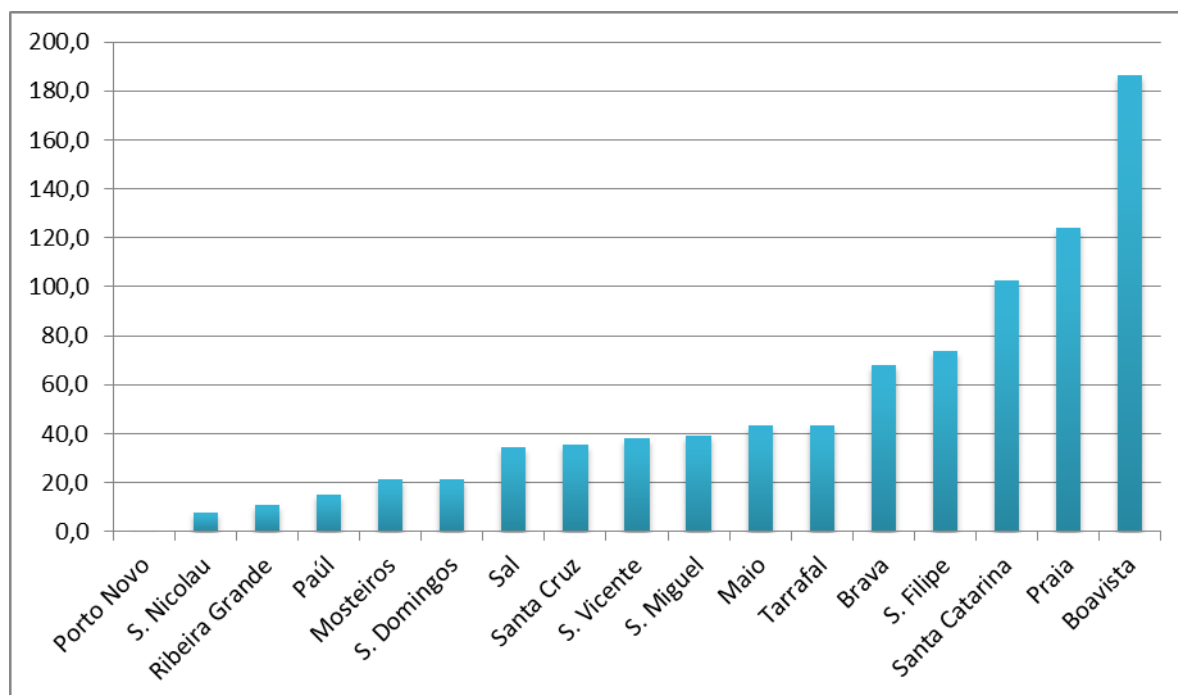

**Tabela 46: VIH Taxas detecção e mortalidade, 2003 a 2012**

Ano	População	Casos Novos	Taxa de detecção (por 100.000)	Óbitos	Taxa de mortalidade (por 100.000)
2003	451.146	169	37,5	66	12,1
2004	456.725	260	56,9	64	14,4
2005	462.374	223	48,2	67	14,0
2006	468.093	299	63,9	46	14,5
2007	473.882	319	67,3	53	9,8
2008	479.743	276	57,5	61	11,2
2009	485.677	319	65,7	74	12,7
2010	491.683	411	83,6	65	15,2
2011	499.929	399	79,8	60	12,0
2012	505.983	351	69,4	79	15,6

Fonte: SVEI/DNS/MS

**Tabela 47: VIH - Casos novos por género e por tipo de vírus, 2012**

Género	Tipo de Vírus				Total
	VIH1	VIH2	VIH1+2	Indet.	
Masculino	55	14	5	87	161
Feminino	79	21	5	82	187
N/especificado	0	0	0	3	3
<b>Total</b>	<b>134</b>	<b>35</b>	<b>10</b>	<b>172</b>	<b>351</b>

Fonte: PNLS/DNS



**Gráfico 40 – Número de Óbitos por SIDA, 2003 a 2012**

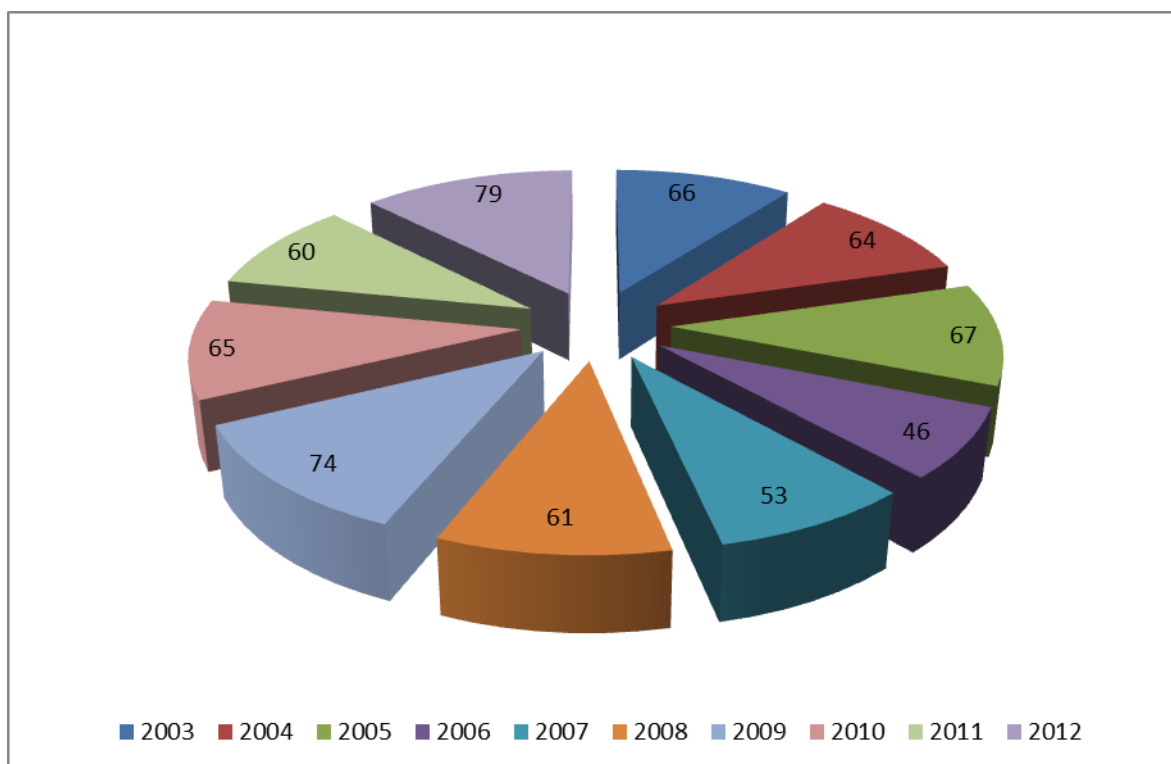

Fonte: SVEI/DNS/MS

**Gráfico 41: Evolução da infecção VIH-SIDA, e óbitos 2003 – 2012**

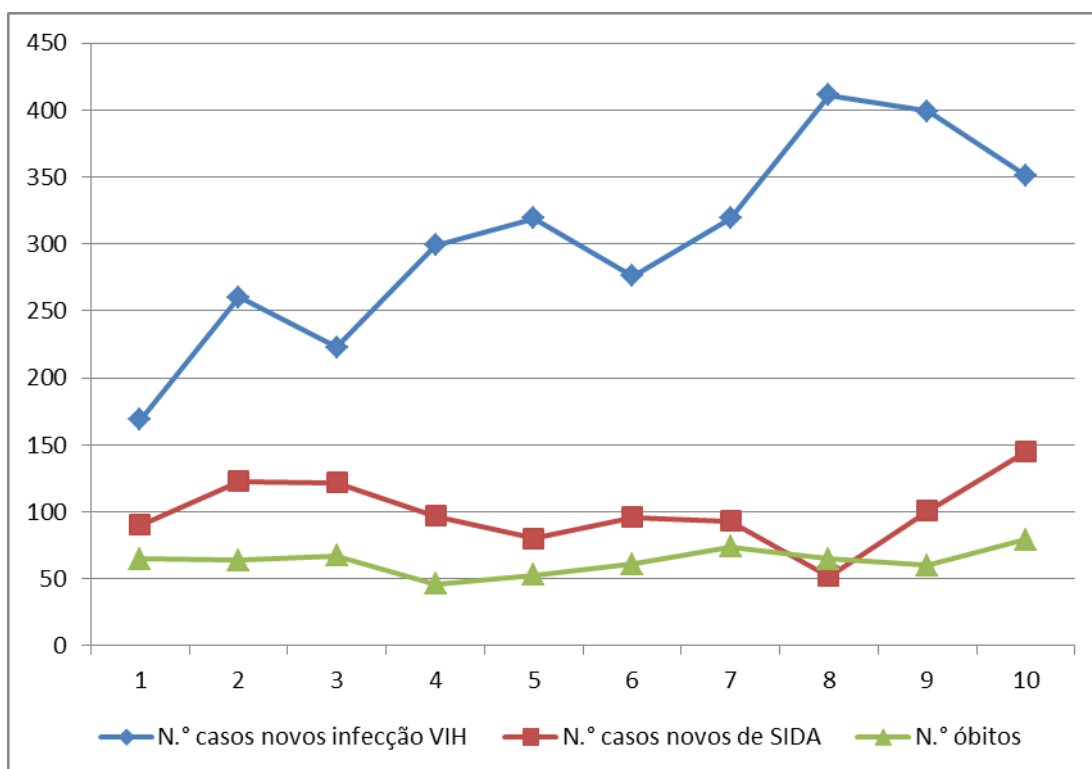

Fonte: SVEI/DNS/MS

Tabela 48: Evolução da infecção VIH-SIDA, 2003 – 2012

Ano	N.º casos novos infecção VIH				N.º casos novos de SIDA				N.º óbitos		
	Masculino	Feminino	N/ Inform.	Total	Masculino	Feminino	N/ Inform.	Total	Masculino	Feminino	Total
2003	84	83	2	169	47	43	0	90	30	35	65
2004	109	151	0	260	66	57	0	123	37	27	64
2005	105	112	6	223	69	53	0	122	36	31	67
2006	104	194	1	299	36	61	0	97	25	21	46
2007	123	195	1	319	35	43	2	80	31	22	53
2008	116	159	1	276	48	47	1	96	39	22	61
2009	138	178	3	319	47	46	0	93	44	30	74
2010	176	223	12	411	24	28	0	52	38	27	65
2011	163	236	0	399	51	50	0	101	40	20	60
2012	161	187	3	351	70	75	0	145	51	28	79

Fonte : SVEI/DNS/MS

## b) Morbilidade Hospitalar

**Tabela 49: Principais causas de internamento no Hospital Dr. Agostinho Neto, 2009 a 2012**

<b>Principais Grupo de Causas de Internamento</b>	<b>CID</b>	<b>2009</b>	<b>2010</b>	<b>2011</b>	<b>2012</b>
Gravidez, Parto e Puerpério	000-099	3.878	5249	4.190	3.983
Lesões , Envenenamentos e outras conseq. Causa Ext.	S00-T98	1.287	1372	1.478	1.265
Doenças do Aparelho Digestivo	K00-K93	926	1147	...	...
Algumas Doenças Infecciosas e Parasitárias	A00-B99	1.014*	1076	...	978
Doença do Aparelho Respiratório	J00-J99	805	1036	886	1.003
Doenças do Aparelho Circulatório	I00-190	704	740	1.102	745
Algumas Afecções Originadas no Período Perinatal	P00-P96	614	645	764	1.031
Doenças da Pele e do Tecido Subcutâneo	L00-L99	487	510	827	327
Sintomas e sinais resultados anormais de exames e laboratório não classificados em outra parte	R00-R99	534	311	508	356
Doenças do Aparelho Genito-Urinário	N00-N99	...	245	403	384
Doenças do Sangue e dos Órgãos Hematopoéticos	D50-D89	...	234	...	...
Doenças do Sistema Nervoso	G00-G99	...	163	...	...
Doenças Endócrinas Nutricionais e Metabólicas	E00-E90	...	145	...	...
Neoplasias (Tumores)	C00-D48	371	134	...	...
Doenças do Sistema Osteomuscular e do Tec. Conjuntivo	M00-M99	...	134	...	...
Perturbações Mentais e Comportamento	F00-F99	...	124	372	395
Doenças do Olho e Anexos	H00-H59	...	107	...	...
Malformações Congénitas e Anomalias cromossómicas	Q00-Q99	...	45	...	...
Outras causas		4.126	—	3.464	4.894
<b>Total Geral</b>		<b>10.845</b>	<b>13.417</b>	<b>13.994</b>	<b>11.378</b>
* Ano de epidemia de Dengue Fonte: Hospital Agostinho Neto					

**Tabela 50: Morbilidade dos doentes internados de 2010 a 2012 no Hospital Dr. Baptista de Sousa**

Grupos de Diagnóstico	CID-10	2010			2011			2012		
		F	M	Total	F	M	Total	F	M	Total
Febre tifóide	A01	0	0	0	2	6	8	5	7	12
Doenças infecciosas intestinais	A02-A09	91	110	201	45	74	119	70	108	178
Tuberculose	A15-A19	23	53	76	23	61	84	23	66	89
Meningite viral	A87	6	9	15	6	5	11	31	37	68
Hepatite vírus B	B16	0	0	0	1	0	1			
Doença p/ VIH	B20-B24	5	8	13	6	13	19	17	20	37
Paludismo	B50-B54	0	0	0	0	5	5	1	3	4
Neoplasia maligna	C00-D09	71	101	172	75	90	165	76	82	158
Neoplasia benigna/incerta	D10-D49	48	13	61	79	8	87	51	8	59
Transtorno mental por subst. psicoativa	F10-F19	7	60	67	6	55	61	6	56	62
Esquizofrenia e transtornos delirantes	F20-F29	340	30	64	26	38	64	30	30	60
Meningite bacteriana	G00	3	5	8	2	3	5	1	3	4
Meningite indeterminada	G03	0	1	1	1	2	3			
Gripe e pneumonia	J10-J18	111	145	256	125	191	316	167	220	387
Doença do apêndice ileocecal	K35-K38	29	50	79	18	33	51	27	53	80
Hérnia inguinal	K40-K46	70	91	161	33	93	126	26	59	85
Gravidez, parto e puerpério	O00-O99	2.305	-	2.305	2.163	-	2.163	2.011	-	2.011
Infeções da pele e tecido subcutâneo	L00-L08	86	214	214	68	100	168	73	133	206
Sintomas mal-definidos	R00-R99	63	68	131	63	69	132	73	95	168
Traumatismo da cabeça	S00-S09	19	106	125	18	101	119	30	121	151
Traumatismo do cotovelo e antebraço	S50-S59	10	45	55	14	49	63	12	42	54
Traumatismo do joelho e da perna	S80-S89	16	71	87	21	69	90	38	76	114
O. Cardiopatias	I30-I52							57	61	118
Doenças cerebrovasculares	I60-I69							38	51	88
Outros		2.530	1.096	1.349	2.445	1.098	1.276	976	1213	2.191
<b>TOTAL</b>		<b>5.432</b>	<b>4.399</b>	<b>2.529</b>	<b>6.536</b>	<b>3.893</b>	<b>2.341</b>	<b>3.839</b>	<b>2.545</b>	<b>6.386</b>

Fonte: Hospital Baptista de Sousa

**Tabela 51: Principais causas de Evacuação para exterior, seg. Capítulos do CID 10, 2010 a 2012**

Causas de Evacuação	CID	N.º		
		2010	2011	2012
Neoplasias [tumores]	C00-C48	113	117	93
Doenças do aparelho circulatório	I00-I99	63	71	53
Malformações congénitas, deformidades e anomalias cromossómicas	Q00-Q99	73	61	51
Doenças do sistema osteomuscular e do tecido conjuntivo	M00-M99	52	60	38
Doenças do aparelho genito-urinário	N00-N99	35	56	44
Doenças do olho e anexos	H00-H59	15	18	22
Lesões (traumatismos) e outras consequências de causas externas	S00-T98	36	17	35
Doenças do sistema nervoso	G00-G99	20	7	15
Doenças do aparelho digestivo	K00-K93	8	3	9
Outras		16	11	49
<b>Total</b>		<b>431</b>	<b>421</b>	<b>409</b>

Fonte: SVEI/DNS/MS

**Gráfico 42: Principais causas de Evacuação para exterior, 2012**

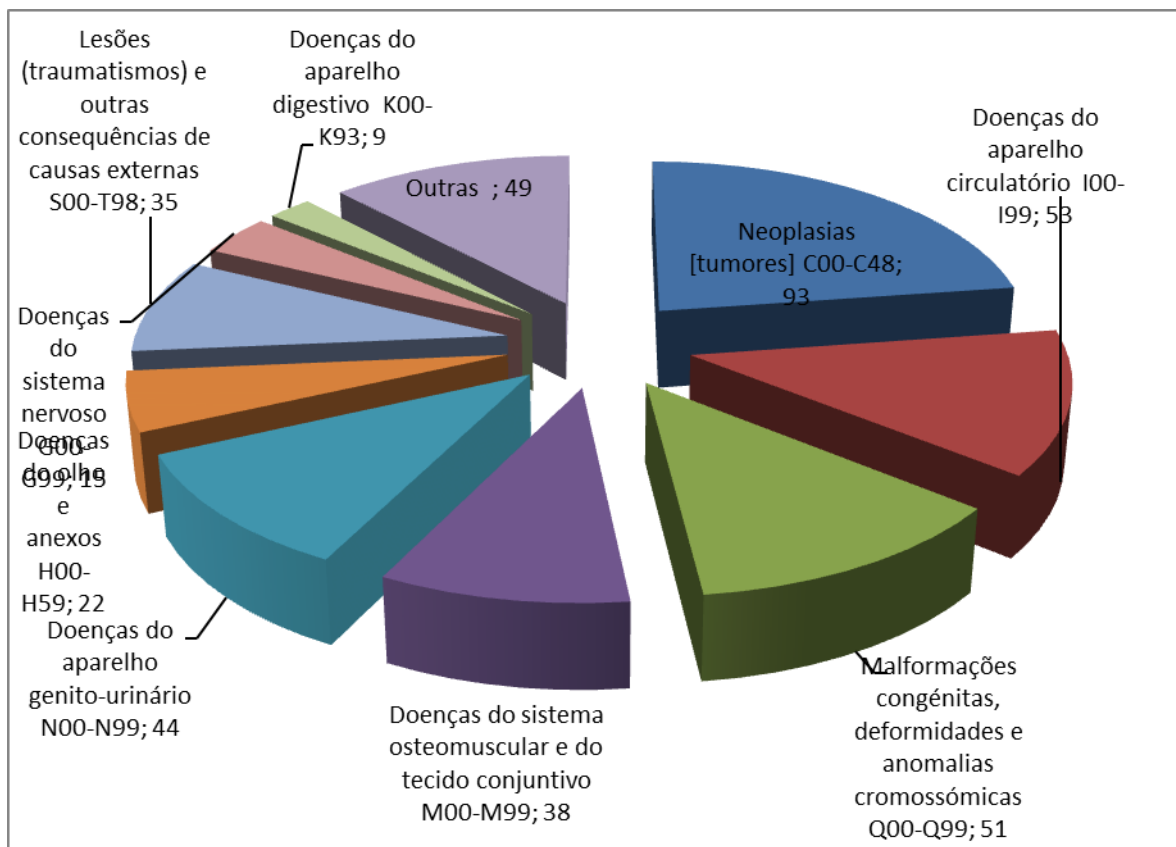

**Tabela 52: Principais causas de Evacuação para exterior, segundo Grupos do CID 10, 2010 - 2012**

Causas de Evacuação	CID	N.º		
		2010	2011	2012
Malformações congénitas do aparelho circulatório	Q20-Q28	60	48	38
Insuficiência renal	N17-N19	23	32	19
Outras formas de doença do coração	I30-I52	22	28	29
Artroses	M15-M19	24	25	14
Tumores malignos dos órgãos genitais femininos	C51-C58	21	24	11
Dorsopatias	M40-M54	14	23	12
Tumores malignos dos olhos, do encéfalo e de outras partes do sistema nervoso central	C69-C72	6	18	4
Doenças isquémicas do coração	I20-I25	10	16	12
Doenças reumáticas crónicas do coração	I05-I09	26	15	3
Tumores malignos da mama	C50	13	13	12
Transtornos da coróide e da retina	H30-H36	12	13	14
Tumores benignos	D10-D36	13	12	6
Tumores malignos do aparelho respiratório e dos órgãos intratorácicos	C30-C39	5	10	3
Tumores malignos do tecido linfático, hematopoiético e de tecidos correlatos	C81-C96	13	10	11
Outras		193	134	221
<b>Total</b>		<b>431</b>	<b>421</b>	<b>409</b>

Fonte: SVEI/DNS/MS

**Tabela 53: Evacuações por Tumores em 2010 - 2012**

Causas	CID	N.º		
		2010	2011	2012
Tumores malignos dos órgãos genitais femininos	C51-C58	21	24	11
Tumores malignos dos olhos, do encéfalo e de outras partes do sistema nervoso central	C69-C72	6	18	4
Tumores maligno da mama	C50	13	13	12
Tumores benignos	D10-D36	13	12	6
Tumores malignos do tecido linfático, hematopoiético e de tecidos correlatos	C81-C96	13	10	11
Tumores malignos do aparelho respiratório e dos órgãos intratorácicos	C30-C39	5	10	3
Tumores malignos do lábio, cavidade oral e faringe	C00-C14	7	9	5
Tumores malignos dos órgãos genitais masculinos	C60-C63	5	6	5
Tumores malignos dos órgãos digestivos	C15-C26	5	4	9
Tumores malignos da tireóide e de outras glândulas endócrinas	C73-C75	4	3	2
Tumores malignos do tecido mesotelial e tecidos moles	C45-C49	1	2	1
Tumores malignos do tracto urinário	C64-C68	7	2	4
Tumores malignos de localizações mal definidas, secundárias e de localizações não especificadas	C76-C80	0	2	2
Tumores de comportamento incerto ou desconhecido	D37-D48	6	1	2
Tumores malignos dos ossos e das cartilagens articulares	C40-C41	5	1	2
Melanoma e outros Tumores malignos da pele	C43-C44	2	0	3
Tumores In situ	D00-D09	-	-	11
<b>Total</b>		<b>113</b>	<b>117</b>	<b>93</b>

Fonte: SVEI/DNS/MS

**Tabela 54: Evacuações por Doenças do aparelho circulatório, 2010 - 2012**

Causas	CID	N.º		
		2010	2011	2012
Outras formas de doença do coração	I30-I52	22	28	29
Doenças isquémicas do coração	I20-I25	10	16	12
Doenças reumáticas crónicas do coração	I05-I09	26	15	3
Doenças das artérias, das arteríolas e dos capilares	I70-I79	0	5	6
Doenças cerebrovasculares	I60-I69	5	3	0
Outros transtornos não especificados do apar. circulatório	I95 – I99	0	2	1
Doença cardíaca pulmonar e da circulação pulmonar	I26 – I28	0	1	1
Doenças das veias, dos vasos linfáticos não classificados em outra parte	I80 – I89	0	1	1
<b>Total</b>		<b>63</b>	<b>71</b>	<b>53</b>

Fonte: SVEI/DNS/MS

### III – COBERTURA DE SERVIÇOS DE SAÚDE –

#### Programa Nacional de Saúde Reprodutiva (PNSR)

Tabela 55: Consultas de crianças menores de 1 ano, por delegacias de saúde, 2008 – 2012

DELEGACIAS DE SAÚDE	Taxa cobertura da 1ª consulta					Média Consultas				
	2008	2009	2010	2011	2012	2008	2009	2010	2011	2012
Rib. Grande	66,2	68,7	87,9	108,2	104,5	7,3	8,2	10,2	11,5	10,3
Paul	68,2	58,8	59,6	52,2	79,5	7,3	6,7	7,6	7,7	8,2
Porto Novo	52,9	44,8	70,0	63,4	64,6	8,0	7,4	9,4	11,0	11,2
S. Vicente	98,7	96,7	121,1	106,4	107,9	9,2	8,7	11,3	11,1	11,1
S. Nicolau	47,7	51,6	55,8	65,0	69,1	9,8	10,8	13,2	13,1	13,5
Sal	128,4	127,0	102,5	89,1	73,4	12,6	11,7	9,8	8,5	10,5
Boavista	113,0	154,6	99,1	110,1	72,1	14,3	14,1	10,1	11,1	10,5
Maio	56,8	61,3	96,3	100,0	100,0	8,7	8,1	14,2	11,2	13,8
Praia	90,4	82,9	110,7	107,9	97,9	9,1	8,0	11,5	10,4	10,0
S. Domingos	61,3	53,2	94,6	92,9	75,4	5,8	4,8	7,6	7,4	7,6
Santa Cruz	40,9	59,7	110,0	127,4	104,8	5,6	7,1	11,2	12,0	11,3
S. Catarina Stgo	81,8	77,1	155,5	174,3	138,5	7,9	7,3	12,3	13,9	12,8
S. Miguel	56,0	59,8	106,7	109,6	109,5	6,3	5,7	10,8	9,7	8,4
Tarrafal	49,8	37,7	81,8	90,1	84,6	7,0	6,3	12,3	11,2	9,9
S. Filipe	76,9	74,1	125,4	121,1	107,5	6,8	6,4	10,6	10,2	11,6
Mosteiros	63,0	61,0	94,0	115,9	100,6	9,1	7,8	10,4	13,1	12,8
Brava	67,6	66,7	110,3	114,1	103,2	16,7	9,1	16,5	15,2	12,8
<b>CABO VERDE</b>	<b>78,2</b>	<b>76,1</b>	<b>110,3</b>	<b>110,6</b>	<b>99,3</b>	<b>8,4</b>	<b>7,8</b>	<b>11,2</b>	<b>10,9</b>	<b>10,5</b>

Fonte: PNSR /DNS/MS

Gráfico 43 : Taxas cobertura da 1ª consulta de crianças < 1 ano por delegacia de saúde 2008 – 2012

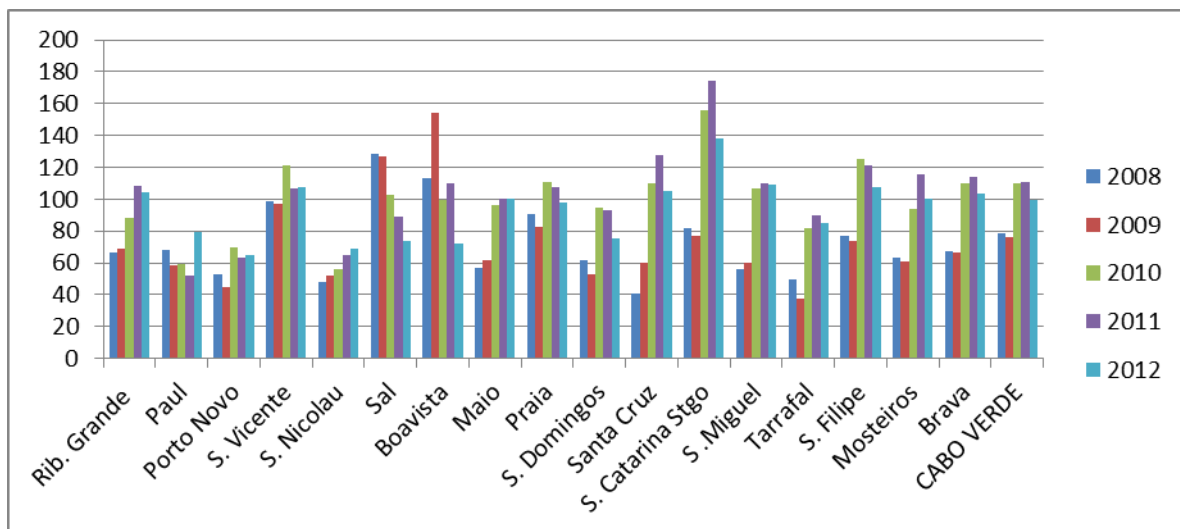



**Tabela 56: Consultas de pré-natal, por delegacias de saúde, 2008 - 2012**

DELEGACIAS DE SAÚDE	Taxa cobertura 1ª consultas					Média Consultas				
	2008	2009	2010	2011	2012	2008	2009	2010	2011	2012
Rib. Grande	41,1	49,8	94,7	97,2	85,4	1,9	3,7	3,4	3,9	3,9
Paul	33,0	40,2	50,7	62,3	94,6	1,9	3,0	3,4	3,9	6,7
Porto Novo	61,8	69,5	113,1	105,8	107,2	4,0	4,3	4,9	5,5	5,5
S. Vicente	67,1	69,5	110,4	97,5	94,0	6,7	8,4	7,9	7,6	7,4
S. Nicolau	69,9	75,4	96,6	91,2	108,1	2,9	4,5	4,4	4,2	4,5
Sal	152,5	152,2	107,5	78,5	66,8	4,6	4,2	3,0	2,8	2,3
Boavista	125,9	146,8	126,1	120,3	121,5	4,4	4,6	3,8	4,0	4,2
Maio	76,7	126,3	105,5	117,4	107,3	3,2	5,6	3,9	4,9	4,0
Praia	111,6	121,2	78,8	89,5	62,6	4,8	5,4	4,6	3,7	3,7
S. Domingos	22,7	13,9	22,7	31,9	30,7	1,3	2,1	2,6	1,6	1,6
Santa Cruz	42,8	53,8	69,8	93,5	74,3	2,0	2,7	3,6	3,6	3,9
S. Catarina Stgo	86,9	88,9	52,6	69,1	84,8	3,0	3,3	2,8	3,7	3,7
S. Miguel	44,6	72,3	67,6	36,3	43,3	2,0	3,1	3,8	3,7	3,9
Tarrafal	88,1	88,0	123,3	122,3	88,0	4,3	3,9	7,0	5,8	5,0
S. Filipe	76,4	69,9	112,5	96,8	91,1	5,0	5,3	6,2	4,7	4,5
Mosteiros	81,1	84,1	104,5	107,4	71,1	4,6	6,5	5,4	5,7	4,7
Brava	115,7	103,2	122,2	...	119,4	4,1	4,7	4,4	3,0	4,3
<b>CABO VERDE</b>	<b>82,0</b>	<b>88,4</b>	<b>87,4</b>	<b>90,9</b>	<b>77,1</b>	<b>4,3</b>	<b>5,0</b>	<b>4,7</b>	<b>4,4</b>	<b>4,3</b>

Fonte: PNSR/DNSMS

**Tabela 57: Consultas pós-parto, por delegacias de saúde, 2008 - 2012**

DELEGACIAS DE SAÚDE	Taxa cobertura 1ª consultas				
	2008	2009	2010	2011	2012
Rib. Grande	58,1	56,8	62,1	63,1	39,7
Paul	82,2	78,9	79,7	57,1	42,9
Porto Novo	89,2	72,4	86,2	83,0	92,2
S. Vicente	68,1	67,3	46,6	52,3	47,4
S. Nicolau	57,0	53,2	55,6	75,8	54,7
Sal	46,9	69,3	20,9	12,6	7,7
Boavista	45,9	53,1	38,7	42,3	48,2
Maio	36,8	36,7	12,2	37,7	43,6
Praia	29,7	25,3	36,6	22,7	17,7
S. Domingos	107,3	174,5	...	118,9	24,4
Santa Cruz	67,6	68,0	84,8	65,9	54,5
S. Catarina Stgo	50,2	42,1	105,9	88,5	53,6
S. Miguel	46,4	58,6	91,2	155,9	70,8
Tarrafal	44,6	45,9	53,3	54,3	50,9
S. Filipe	52,1	89,1	58,7	37,3	40,5
Mosteiros	38,1	37,7	32,4	35,8	47,9
Brava	32,1	24,5	16,8	9,3	14,5
<b>CABO VERDE</b>	<b>46,5</b>	<b>46,8</b>	<b>51,9</b>	<b>44,3</b>	<b>36,4</b>

Fonte: PNSR /DNS/MS

**Tabela 58: Gravidez em menores de 17 anos nas Consultas Pré-natais, por delegacias de saúde, 2007, 2008 – 2011, 2012**

DELEGACIAS DE SAÚDE	% grávidas < 17 anos			
	2007	2008	2011	2012
Rib. Grande	10,4	10,9	9,8	4,1
Paul	7,4	5,9	14,3	4,5
Porto Novo	14,1	15,6	8,1	7,2
S. Vicente	10,8	14,4	5,4	6,0
S. Nicolau	7,3	6,4	6,8	5,8
Sal	14,9	12,2	3,6	2,7
Boavista	7,8	8,2	3,3	8,5
Maio	13,8	17,3	2,3	6,4
Praia	13,1	20,6	5,4	3,4
S. Domingos	10,4	5,6	7,8	1,4
Santa Cruz	10,1	12,5	9,0	5,3
S. Catarina Stgo	13,0	16,8	9,9	6,6
S. Miguel	1,2	0,7	4,9	3,2
Tarrafal	12,2	21,2	6,2	5,7
S. Filipe	8,8	10,2	6,1	4,2
Mosteiros	11,0	18,1	8,0	3,7
Brava	19,4	13,8	1,6	10,5
<b>CABO VERDE</b>	<b>11,4</b>	<b>15,6</b>	<b>6,1</b>	<b>4,7</b>

NB – Dados não disponíveis para 2009 e 2010  
 Fonte:PNSR /DNS/MS

**Tabela 59: Gravidez em menores de 19 anos nas Consultas Pré-natais, por delegacia de saúde, 2010 – 2012**

DELEGACIAS DE SAÚDE	% grávidas < 19 anos		
	2010	2011	2012
Rib. Grande	37,3	26,5	14,2
Paul	32,0	37,7	27,7
Porto Novo	31,1	27,0	31,1
S. Vicente	23,3	20,7	20,1
S. Nicolau	26,7	23,2	22,0
Sal	18,1	14,9	10,5
Boavista	13,5	13,5	18,7
Maio	26,1	13,1	20,0
Praia	33,4	23,3	18,4
S. Domingos	41,4	21,1	6,7
Santa Cruz	36,2	30,0	22,3
S. Catarina	65,6	44,9	31,4
S. Miguel	24,0	30,4	11,6
Tarrafal	22,9	31,8	21,7
S. Filipe	33,6	23,0	23,2
Mosteiros	14,3	19,9	20,0
Brava	21,0	4,0	25,0
<b>CABO VERDE</b>	<b>30,5</b>	<b>23,9</b>	<b>20,0</b>

Fonte:PNSR /DNS/MS

**Gráfico 44 –Gravidezes em menores de 17 anos (%) nas Consultas Pré-natais, por delegacia de saúde, 2007, 2008, 2011 e 2012**

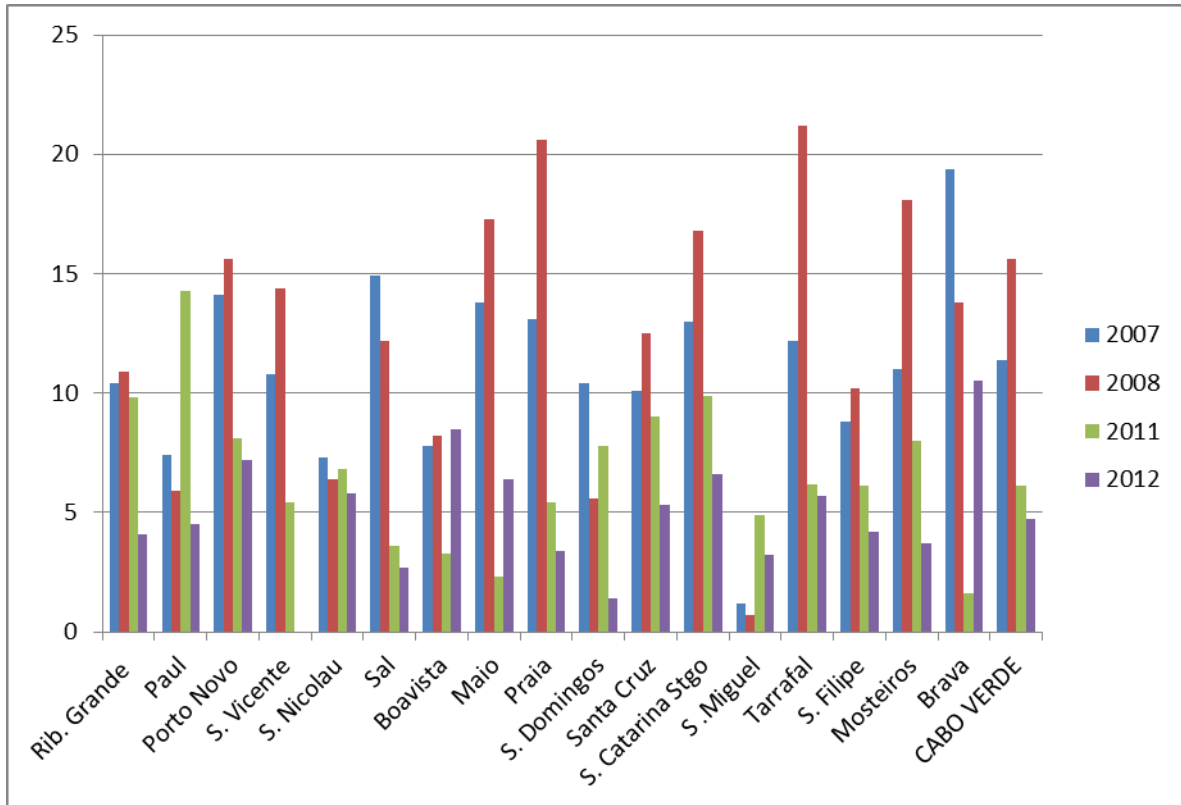

**Gráfico 45 –Gravidezes em menores de 19 anos (%) nas Consultas Pré-natais, por delegacia de saúde, 2010 a 2012**



Tabela 60: Gravidez na adolescência segundo delegacias de saúde, 2012

Delegacias de Saúde	Grávidas estimadas	Gravidez < 17 Anos		Gravidez (17 - 19 Anos)	
		Nº	(%)	Nº	(%)
Rib. Grande	295	12	4,1	30	10,2
Paul	112	5	4,5	26	23,2
Porto Novo	334	24	7,2	80	24,0
S. Vicente	1.423	87	6,0	201	14,1
S. Nicolau	223	13	5,8	36	16,1
Sal	791	21	2,7	62	7,8
Boavista	247	21	8,5	24	9,7
Maio	110	7	6,4	15	13,6
Praia	3.455	119	3,4	515	14,9
S. Domingos	283	4	1,4	14	4,9
Santa Cruz	677	36	5,3	115	17,0
S. Catarina	1.077	68	6,6	251	24,7
S. Miguel	284	9	3,2	24	8,5
Tarrafal	350	20	5,7	56	16,0
S. Filipe	548	23	4,2	104	19,0
Mosteiros	190	7	3,7	31	16,3
Brava	124	13	10,5	18	14,5
<b>CABO VERDE</b>	<b>10.463</b>	<b>489</b>	<b>4,7</b>	<b>1,602</b>	<b>15,3</b>

Fonte: PNSR/DNS/MS

Gráfico 46 – Gravidez na adolescência (%), por delegacia de saúde, 2012,

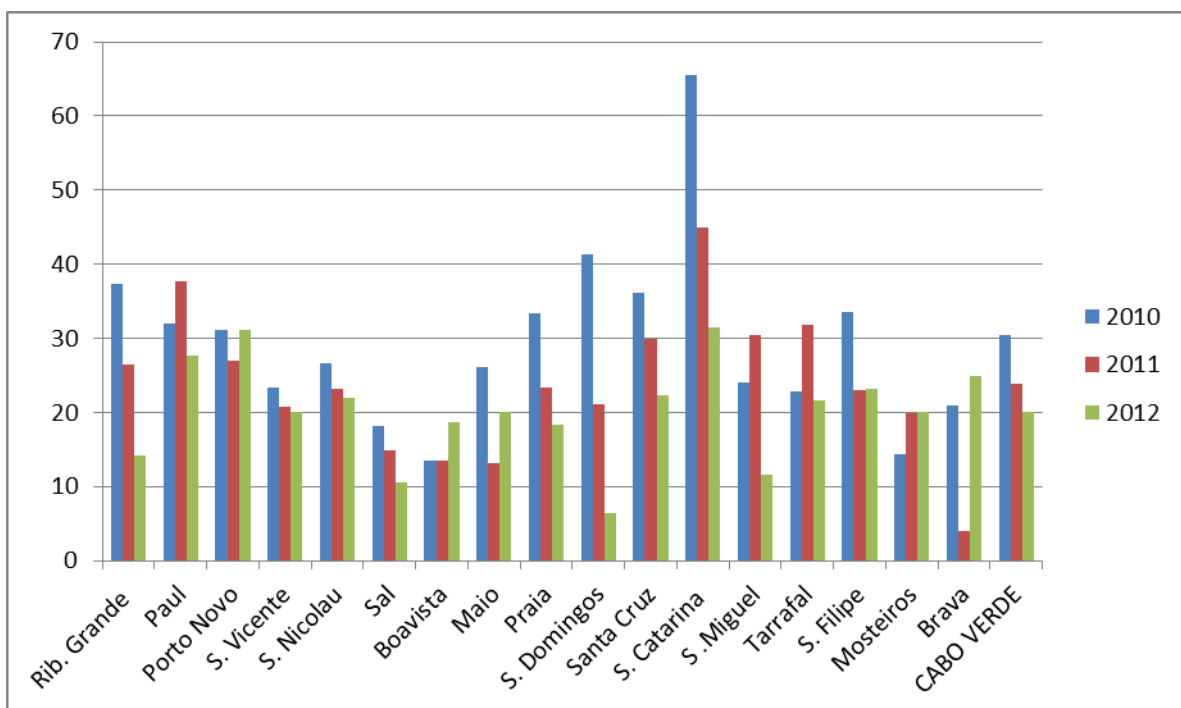
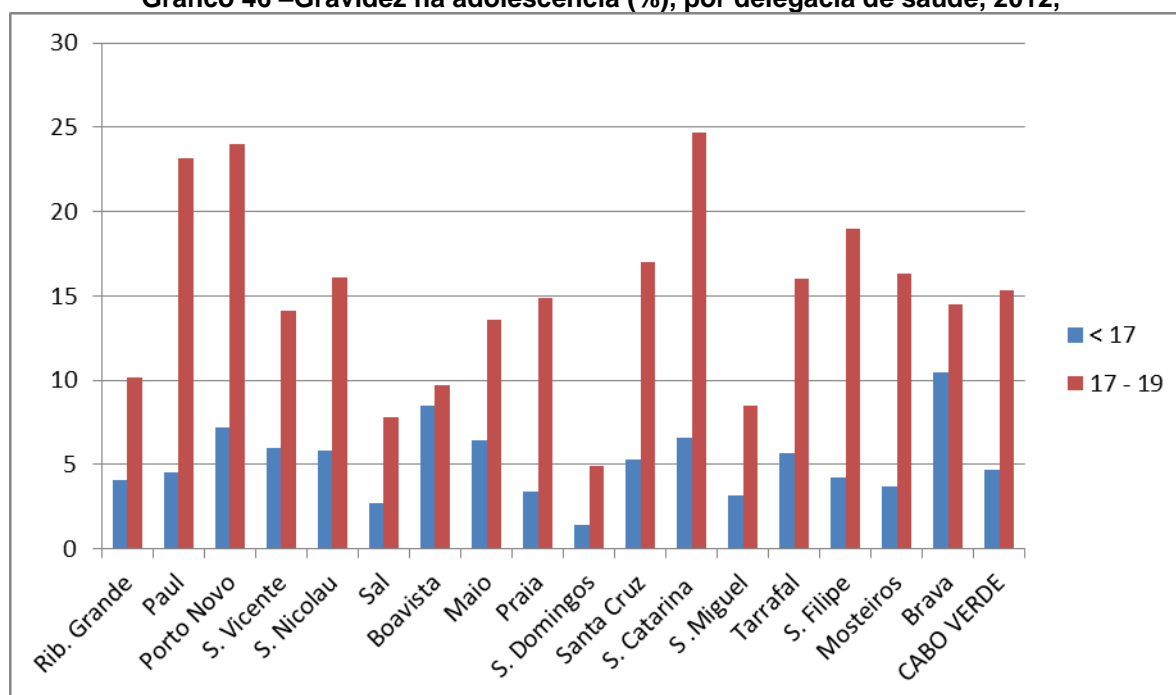

**Tabela 61: Cobertura Vacinal das Crianças Menores de 1 ano por tipo de Vacina, por concelho, 2012**

Concelhos	Crianças < 1 ano	Cobertura vacinal (%)				
		*BCG	*Polio 3	*Pentavalente3	*Sarampo	**Compl. Vacinados
Rib. Grande	628	100,0	99,8	100,0	99,7	90,1
Paul	111	100,0	100,0	100,0	97,3	73,0
Porto Novo	321	100,0	99,0	99,1	98,8	102,6
S. Vicente	1.374	99,9	96,4	96,3	94,3	97,3
Ribeira Brava	124	100,0	98,4	98,4	99,2	108,4
Tarrafal SN	92	100,0	96,7	97,8	95,7	77,6
Sal	664	100,0	96,7	96,7	95,0	78,6
Boavista	302	100,0	95,7	94,4	84,4	101,2
Maio	144	100,0	95,8	95,8	93,0	109,9
Praia	3.469	99,7	92,9	92,9	88,9	92,7
Rib. Grande Stgo	104	100,0	89,4	89,4	88,5	45,2
S. Domingos	264	100,0	99,6	99,6	99,6	83,3
Santa Cruz	679	99,7	94,6	94,6	91,3	110,8
S. Lourenço Órgãos	132	100,0	97,0	97,0	94,7	130,3
S. Catarina Stgo.	963	100,0	97,5	97,5	96,2	115,6
S. Salvador Mundo	162	100,0	100,0	100,0	97,5	79,2
S. Miguel	406	97,5	78,6	78,6	70,9	109,8
Tarrafal	364	99,7	95,3	95,3	90,4	99,7
S. Filipe	540	98,3	84,4	84,4	80,6	96,7
Sta Catarina Fogo	137	100,0	91,2	91,2	90,5	104,9
Mosteiros	219	99,5	95,4	95,4	93,6	110,1
Brava	135	100,0	100,0	100,0	94,8	108,9
<b>CABO VERDE</b>	<b>11.234</b>	<b>99,7</b>	<b>94,4</b>	<b>94,4</b>	<b>91,3</b>	<b>96,1</b>

Fonte: PNSR/DNS/MS

\*Dados obtidos através do método de verificação do Livro de Registo de Vacinas

\*\* Dados Administrativos

Tabela 62: Cobertura de grávidas que receberam vacina antitetânica por concelho, 2012

Concelhos	Grávidas estimadas	Cobertura vacinal (%)				
		VAT 1	VAT 2	VAT 3	VAT 4	VAT 5
Rib. Grande	295	40,0	16,6	14,6	14,2	8,1
Paul	112	744,1	30,4	16,1	15,2	9,8
Porto Novo	334	9,9	32,3	9,3	10,5	12,3
S. Vicente	1.423	28,8	26,9	13,1	11,5	10,4
Ribeira Brava	116	28,4	18,1	19,8	7,8	12,9
Tarrafal SN	107	29,0	23,4	7,5	8,4	11,2
Sal	791	9,9	14,4	6,6	12,4	14,4
Boavista	247	52,2	53,8	15,4	12,1	33,6
Maio	110	40,9	34,5	22,7	15,5	10,0
Praia	3.262	51,0	41,5	18,3	14,5	10,5
Rib. Grande Stgo	168	27,4	23,8	6,0	2,4	1,8
S. Domingos	283	17,3	14,5	2,5	3,9	4,2
Santa Cruz	557	34,5	37,3	14,0	9,5	6,8
S. Lourenço Órgãos	120	75,0	50,0	15,0	4,2	3,3
S. Catarina Stgo.	838	43,8	40,8	12,8	14,9	15,2
S. Salvador Mundo	179	23,5	18,4	10,1	5,6	7,3
S. Miguel	284	26,1	21,8	18,7	11,3	24,6
Tarrafal	350	41,1	34,9	12,6	8,3	4,3
S. Filipe	427	34,9	39,8	19,2	15,2	9,1
Sta Catarina Fogo	121	45,5	26,4	20,7	16,5	10,7
Mosteiros	190	38,4	31,1	16,8	13,7	8,4
Brava	124	60,5	57,3	22,9	9,7	0,0
<b>CABO VERDE</b>	<b>10.463</b>	<b>38,1</b>	<b>33,5</b>	<b>14,5</b>	<b>12,3</b>	<b>11,1</b>
Fonte: PNSR/DNS/MS						

Tabela 63: Prevalência (%) da protecção contraceptiva por método e por concelho, 2012

Concelhos	Pílula	Injectável	DIU	Preservativo Masculino	Preservativo Feminino	Laqueação de Trompas	Implante	Total Protecção (%)
Rib. Grande	25,9	8,1	1,4	15,3	0,0	0,5	0,0	51,2
Paul	12,3	10,0	0,5	10,6	0,0	0,0	0,0	33,4
Porto Novo	13,9	12,0	0,9	15,1	0,0	0,0	0,0	42,8
S. Vicente	18,1	6,1	2,1	24,0	0,1	27,6	0,0	78,0
Ribeira Brava	23,9	11,0	1,3	10,2	0,0	0,0	0,0	46,3
Tarrafal SN	24,0	13,4	0,3	17,3	0,1	0,0	0,0	55,0
Sal	10,5	4,0	1,5	5,9	0,0	0,0	0,0	21,9
Boavista	19,7	11,6	1,0	16,2	0,0	0,0	0,0	48,5
Maio	11,6	13,9	0,9	8,2	0,0	0,0	12,3	46,8
Praia	7,7	7,8	0,8	5,3	0,0	5,8	2,1	28,7
Rib. Grande Santiago	3,9	11,1	0,0	2,8	0,0	0,0	0,0	17,9
S. Domingos	6,1	8,9	0,2	7,6	0,0	0,0	0,1	23,0
Santa Cruz	5,8	14,3	0,4	9,9	0,0	0,0	0,0	30,3
S. Lourenço Órgãos	7,8	10,6	0,4	6,1	0,0	0,0	0,0	24,9
S. Catarina Stgo.	7,2	10,9	0,6	6,5	0,0	4,5	1,1	30,8
S. Salvador Mundo	5,3	9,7	0,2	2,9	0,0	0,0	0,9	19,0
S. Miguel	5,3	7,1	0,0	3,6	0,0	0,0	1,9	17,9
Tarrafal	6,5	5,2	0,0	3,0	0,0	0,0	0,6	15,3
S. Filipe	34,5	7,2	6,3	6,9	0,0	0,0	9,2	64,1
Sta Catarina Fogo	8,7	10,8	0,0	4,9	0,0	0,0	0,0	24,4
Mosteiros	7,6	10,3	0,7	4,7	0,0	0,0	15,1	37,7
Brava	11,6	13,9	0,9	8,7	0,0	0,0	1,0	43,6
<b>CABO VERDE</b>	<b>11,6</b>	<b>8,4</b>	<b>1,1</b>	<b>9,6</b>	<b>0,0</b>	<b>0,0</b>	<b>1,7</b>	<b>39,0</b>

Fonte: PNSR/DNS

Gráfico 47 – Distribuição da Prevalência contraceptiva por método (%), 2012

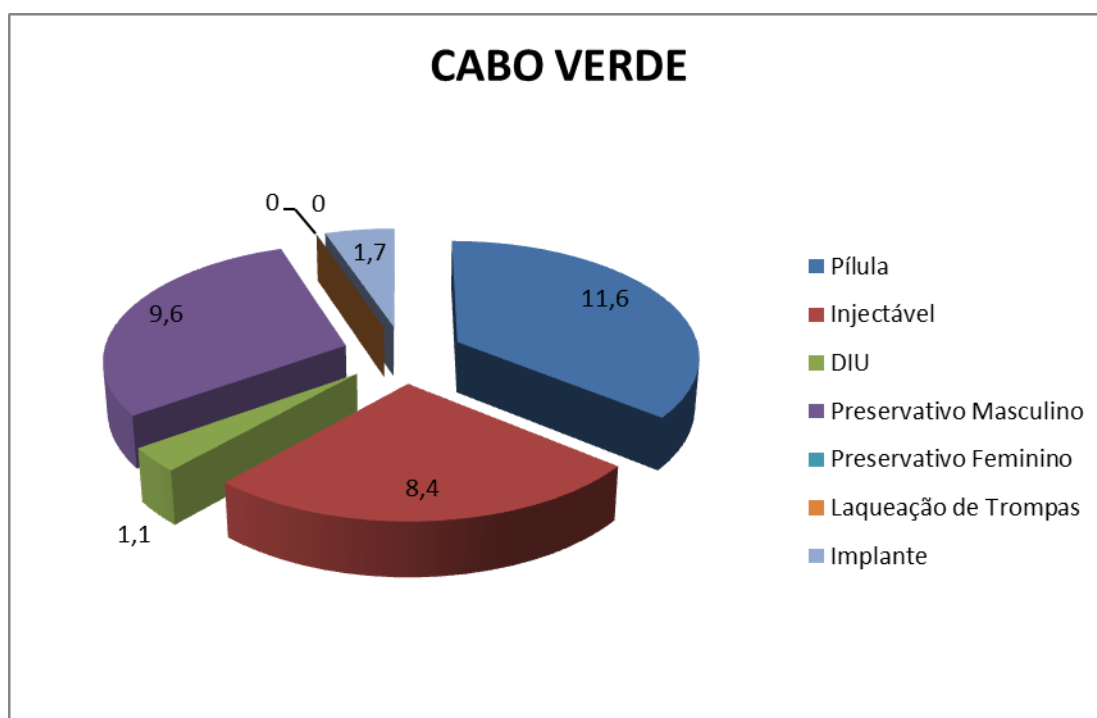



**Tabela 64: Prevalência (%) da protecção contraceptiva por delegacias de saúde, 2008 - 2012**

DELEGACIAS DE SAÚDE	Prevalência contraceptiva (%)				
	2008	2009	2010	2011	2012
Rib. Grande S.Antão	34,1	28,3	35,9	48,1	51,2
Paul	30,6	31,5	30,4	45,7	33,4
Porto Novo	37,5	34,4	34,6	38,8	42,8
S. Vicente	42,0	47,3	60,2	67,4	78,0
S. Nicolau	34,8	38,5	36,2	47,7	50,0
Sal	37,3	45,3	33,2	28,2	21,9
Boavista	63,3	73,6	44,1	49,1	48,5
Maio	27,8	30,8	36,9	38,5	46,8
Praia	26,8	28,9	30,6	25,2	28,1
S. Domingos	17,0	16,7	16,5	28,9	23,0
Santa Cruz	23,9	25,6	24,6	28,3	29,2
S. Catarina Stgo	20,0	23,2	19,6	24,6	29,1
S. Miguel	19,9	16,0	18,9	19,6	17,9
Tarrafal	16,4	16,6	19,8	21,0	15,3
S. Filipe	24,0	35,2	30,9	30,5	56,6
Mosteiros	19,9	25,0	26,0	28,5	37,7
Brava	50,0	44,3	42,1	61,4	43,6
<b>CABO VERDE</b>	<b>29,0</b>	<b>31,7</b>	<b>34,0</b>	<b>35,2</b>	<b>39,0</b>

Fonte: PNSR/DNS/MS

**Gráfico 48 – Prevalência de protecção contraceptiva por delegacias de saúde, 2008 - 2012**

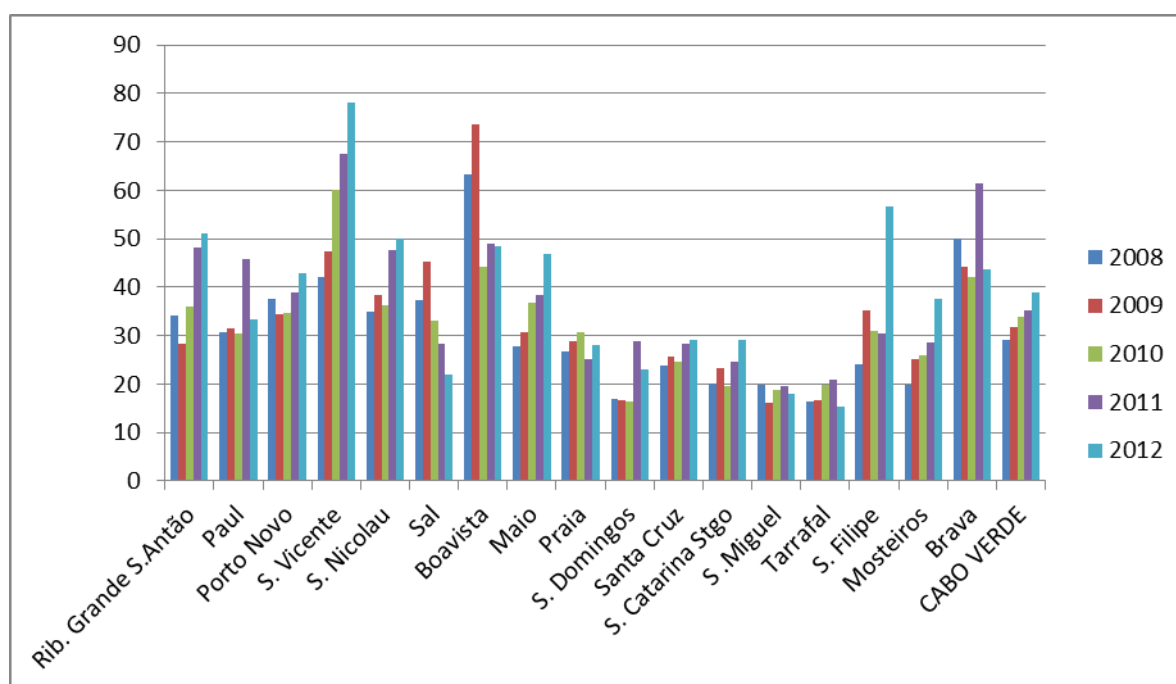

SIE/GEPC

**Tabela 65: Número de partos assistidos por profissionais qualificados (médicos e enfermeiras) nas estruturas de saúde, 2008 a 2012**

Ano	Rib. Grande	Paúl	Porto Novo	S. Vicente	S. Nicolau	Sal	Boavista	Maio	Praia	S. Domingos	Santa Cruz	S. Lourenço dos Orgãos	Sta Catarina	S. Miguel	Tarrafal	Mosteiros	S. Filipe	Santa Catarina do Fogo	Brava	Total
2008	326	53	151	1.737	138	550	51	63	4.205	63	239	...	833	99	228	136	505	...	98	9.475
2009	279	66	143	1.797	154	482	60	82	4.387	42	334	...	981	103	194	144	507	...	106	9.861
2010	268	72	185	1.783	130	611	60	63	4.234	32	316	...	1.272	95	180	153	489	...	90	10.033
2011	391	39	173	1.647	148	615	60	60	4.190	35	349	...	1.406	87	196	150	538	...	116	10.200
2012	344	24	188	1.688	126	596	60	56	3.983	32	338	4	1.287	70	191	133	604	22	94	9.840

Fonte: Relatórios das DS, HR e HC

**Tabela 66: Partos assistidos por profissionais qualificados (médicos e enfermeiros), 2008 a 2012**

Ano	Nascimentos	Partos assistidos	(%)
2008	12.697	9.475	74,6
2009	13.044	9.861	75,6
2010	10.184	10.033	98,5
2011	10.339	10.200	98,7
2012	10.465	9.840	94,0

Fonte: Relatórios das DS, HR e HC, Projecções Demográficas INE

#### IV - REDE DE SERVIÇOS HOSPITALARES

**Tabela 67: Distribuição das camas por serviço nos Hospitais Centrais, 2012.**

Serviços	HAN	HBS	Total
	N.º Camas	N.º Camas	N.º Camas
Medicina	28	40	68
Pediatria	52	35	87
Ginecologia	30	41	131
Obstetrícia	60		
Neonatologia	20	—	20
Cirurgia Geral	60	42	102
Orto -Traumatologia	58	22	80
Psiquiatria	40	09	49
Tisiologia	—	12	12
U.C.E.	—	4	4
Quartos particulares	—	10	10
<b>Total</b>	<b>348</b>	<b>215</b>	<b>563</b>
Fonte:Relatórios de Hospital Dr. Agostinho Neto e Hospital Dr. Baptista Sousa			

**Tabela 68: Doentes Internados por serviços no Hospital Dr. Agostinho Neto, 2008 – 2012**

Serviço	2008	2009	2010	2011	2012
Medicina	626	898	683	686	733
Pediatria	1.154	1.333	1.126	1.224	1.322
Neonatologia	594	642	653	827	1.031
Ginecologia	619	684	1.426	403	519
Obstetrícia	4.477	5.109	3.823	7.510	5.233
Cirurgia Geral	1.761	1.947	1.460	1.885	1.373
Orto-Traumatologia	984	1.269	1.241	1.087	1.167
Oftalmologia	...	50	31	...	...
Psiquiatria	367	439	425	372	395
<b>Total</b>	<b>10.582</b>	<b>12.371</b>	<b>10.868</b>	<b>13.994</b>	<b>11.773</b>

Fonte:Relatorio Hospital Dr. Agostinho Neto

**Tabela 69: Doentes Internados por serviço no Hospital Dr. Baptista Sousa, 2008 - 2012**

Serviço	2008	2009	2010	2011	2012
Medicina	863	824	876	847	899
Pediatria	704	668	743	656	885
Neonatologia	185	239	249	215	136
Gineco-Obstetrícia	2.349	2.408	2.456	2.335	2285
Cirurgia	1313	1.248	990	993	988
Psiquiatria	160	153	127	122	109
Orto-Traumatologia	438	460	464	472	512
Tisiologia	69	68	50	50	59
Unidade de Cuidados Especiais	42	57	51	66	52
Otorrinolaringologia	—	—	147	147	88
Urologia	—	—	146	92	114
Quartos particulares	254	140	237	239	259
<b>Total</b>	<b>6.377</b>	<b>6.265</b>	<b>6.536</b>	<b>6.234</b>	<b>6.386</b>

Fonte:Relatório do Hospital Dr. Baptista Sousa

**Tabela 70: Taxa de Ocupação por serviço no Hospital Dr. Baptista Sousa, 2008 – 2012**

Serviço	2008	2009	2010	2011	2012
Medicina	62,1	66,6	70,5	72,6	91,2
Pediatria	37,5	41,1	41,4	37,4	59,5
Gineco-Obstetrícia	57,8	67,9	74,8	76,6	14,3
Cirurgia	68,5	68,1	71,1	75,8	79,9
Psiquiatria	81,1	85,6	73,2	70,8	39,1
Orto-Traumatologia	68,4	67,9	76,4	13,4	71,7
Tisiologia	50,1	46,4	27,6	71,7	27,1
Unid. de Cuidados Especiais	34,5	53,2	84,5	78,2	54,6
Quartos particulares	47,2	30,7	47,2	45,2	56,6
<b>Total</b>	<b>51,2</b>	<b>63,5</b>	<b>67,0</b>	<b>65,9</b>	<b>72,9</b>
Fonte: Relatório do Hospital Dr. Baptista Sousa					

**Tabela 71: Taxa de Ocupação por serviço no Hospital Dr. Agostinho Neto, 2010 e 2012**

Serviço	2010	2011	2012
Medicina	103,2	74	55
Pediatria	63,8	74	61
Neonatologia	93,4	93	100
Ginecologia	145,7	46	79
Obstetrícia	66,8	81	60
Cirurgia Geral	75,4	75	67
Orto-Traumatologia	88,4	85	80
Oftalmologia	15,1	...	...
Psiquiatria	101,5	101	103
<b>Total</b>	<b>96,3</b>	<b>91</b>	<b>81</b>
Fonte: Relatório do Hospital Dr. Agostinho Neto			

**Tabela 72: Estadia Média (dias) por Serviço no Hospital Dr. Baptista Sousa, 2008 – 2012**

Serviço	2008	2009	2010	2011	2012
Medicina	11,4	12,7	12,6	13,4	13,8
Pediatria	7,6	7,8	7,2	7,3	7,2
Neonatologia	10,3	8,7	8,6	10,1	...
Gineco-Obstetrícia	4,4	4,2	4,5	11,3	4,6
Cirurgia	8,6	8,9	9,2	10,2	10,1
Psiquiatria	14,8	16,3	16,8	16,9	13,9
Orto-Traumatologia	12,6	11,8	13,2	12,1	11,2
Tisiologia	32,1	29,9	24,2	21,6	21,7
Unidade de Cuidados Especiais	12,1	13,6	24,3	17,3	15,3
Quartos particulares	7,1	8,0	7,2	6,9	8,3
<b>TOTAL</b>	<b>7,9</b>	<b>8,1</b>	<b>8,2</b>	<b>8,2</b>	<b>8,6</b>
Fonte: Hospital Dr. Baptista Sousa					

**Tabela 73: Estadia Média (dias) por Serviço no Hospital Dr. Agostinho Neto, 2010 – 2012**

Serviço	2010	2011	2012
Medicina	15,4	11,0	7,7
Pediatria	12,4	11,4	8,8
Neonatologia	10,4	8,2	7,1
Ginecologia	9,7	12,6	10,5
Obstetrícia	4,1	2,4	2,7
Cirurgia Geral	13,3	8,8	10,6
Orto-Traumatologia	14,6	16,6	14,5
Oftalmologia	14,2	...	...
Psiquiatria	34,9	39,8	38,0
<b>Total</b>	<b>9,5</b>	<b>8,2</b>	<b>9,0</b>
Fonte: Hospital Dr. Agostinho Neto			

**Tabela 74: Consultas externas por serviço no Hospital Dr. Agostinho Neto, 2008 – 2012**

Serviço de consulta	2008	2009	2010	2011	2012
Acupunctura	...	1.085	180	390	1.262
Alergologia	910	672	...	...	776
Cardiologia	2.873	2.963	2.988	4.524	5.078
Cirurgia	2.166	2.225	2.314	2.457	2.056
Cirurgia Pediátrica	302	302	—	—	632
Cirurgia Plástica	274	256	—	—	
Cirurgia Vascular	498	—	—	—	
Dermatologia	960	492	...	575	956
Endocrinologia	276	365	290	345	512
Epilepsia	357	...	...	...	220
Estomatologia	7.737	5.148	4.394	5.368	3.643
Ginecologia	1.370	1.092		6.273	2.092
Infecciologia	268	387	401	629	612
IVG	521	...	...	...	
Maternidade/cons/internamento	...	...	...	...	
Maxilo-Facial	878	1.187	778	689	456
Medicina	...	450	...	...	
Medicina Interna	506	...	568	1.600	984
Nefrologia	561	498	680	587	596
Neonatologia	1.074	650	...	...	1.456
Neurologia	524	813	1.065	778	496
Neurologia Pediátrica	414	444	...	...	
Nutrição	257	137	115	380	392
Nutrição Pediátrica	...	46	...	...	
Obstetrícia	390	...	...	...	
Ginecologia	...	...	524	1.127	
Oncologia	266	3.456	196	2.979	1.595
Oftalmologia	2.287	6.694	2.287	5.038	5.324
Otorrinolaringologia	3.214	4.426	1.682	8.829	4.232
Ortopedia/Traumatologia	2.412	2.271	2.999	...	4.428
Patologia do colo	...	...	...	...	
Pediatria	1.197	1.655	...	1.908	1.696
Psicologia	1.041	962	316	7.875	252
Psiquiatria	1.054	1.307	971	75	1.056
Senologia	...	...	123	...	
Urologia	883	0	...	284	
Hematologia	—	63	121	460	148
Pneumologia	—	183	364	...	508
Psiquiatria/Psicologia/H. Trindade	—	10.883	...	690	5.078
Fonoaudiologia	—	—	230	1.498	232
<b>Total</b>	<b>35.470</b>	<b>51.544</b>	<b>23.586</b>	<b>55.358</b>	<b>46.768</b>
Relatório do Hospital Dr. Agostinho Neto (...) não disponível; (—) não aplicável					

**Tabela 75: Consultas externas por serviço no Hospital Dr. Baptista de Sousa 2008 – 2012**

<b>Serviço</b>	<b>2008</b>	<b>2009</b>	<b>2010</b>	<b>2011</b>	<b>2012</b>
Cirurgia	2.886	2.427	2.308	4.144	2.508
Cirurgia Plástica	—	—	850	552	612
Maxilo-facial					195
Ginecologia/Obstetrícia	5.552	4.821	3.809	4.996	4.774
Medicina	5.257	4.541	3.779	3.659	1717
Medicina Interna	1.082	973	1.397	1.632	1736
Psiquiatria	2.113	1.330	2.113	2.001	2.706
Oftalmologia	3.994	3.528	2.971	5.645	5.321
Otorrinolaringologia	4.809	4.200	4.409	3.025	4.843
Pediatria	4.996	4.270	3.380	3.426	3.732
Orto-Traumatologia	4.605	5.116	3.880	4.311	4.436
Urologia	1553	1.330	1.360	1.414	1.508
Anestesia	945	811	650	614	618
Nutrição	1.308	866	829	739	736
Hematologia	154	189	263	252	338
Alergologia	08	230	141	133	243
Pneumologia	908	1.041	994	946	950
Nefrologia	348	852	527	462	72
Cardiologia	1.129	1.735	1.682	1.569	2.883
Endoscopia	101	362	...	...	
Gastroenterologia	380	380	365	388	391
Endocrinologia	—	—	—	247	291
<b>Total</b>	<b>42.128</b>	<b>39.691</b>	<b>35.707</b>	<b>40.155</b>	<b>40.610</b>

Fonte: Hospital Dr. Baptista de Sousa



**Tabela 76: Urgências atendidas no Hospital Dr. Agostinho Neto, 2008 a 2012**

Bancos de Urgência	N° de atendimentos					N° de internados				
	2008	2009	2010	2011	2012	2008	2009	2010	2011	2012
Urgências Adultos	52.766	53.798	29.951	54.750	47.204	3.400	2.146	3.005	3.154	3.363
Urgências Pediatria	34.336	31.067	33.598	32.850	31.496	2.751	1.283	3.154	2.614	3.447
Urgências Maternidade	10.580	10.231	10.231	10.757	12.576	3.278	4.733	6.633	7.913	5.752
<b>Total</b>	<b>97.682</b>	<b>95.096</b>	<b>95.096</b>	<b>98.357</b>	<b>91.276</b>	<b>9.429</b>	<b>8.162</b>	<b>12.792</b>	<b>13.681</b>	<b>12.562</b>

Fonte: Hospital Dr. Agostinho Neto

**Tabela 77: Urgências atendidas no Hospital Baptista de Sousa, 2008 – 2012**

Bancos de Urgência	N° de atendimentos					N° de internados				
	2008	2009	2010	2011	2012	2008	2009	2010	2011	2012
Urgências Adultos	48.099	49.669	49.740	49.609	54.048	2.028	3.636	3.205	2.869	2.889
Urgências Pediatria	26.063	37.004	26.889	24.002	28.997	752	714	723	626	993
<b>Total</b>	<b>74.162</b>	<b>86.673</b>	<b>76.629</b>	<b>73.611</b>	<b>83.045</b>	<b>2.780</b>	<b>4.350</b>	<b>3.928</b>	<b>3.495</b>	<b>3.882</b>

Fonte: Hospital Dr. Baptista de Sousa

**Tabela 78: Intervenções Cirúrgicas por especialidade no Hospital Agostinho Neto, 2008 – 2012**

Especialidades	Programadas					Urgências					Total				
	2008	2009	2010	2011	2012	2008	2009	2010	2011	2012	2008	2009	2010	2011	2012
Cirurgia Geral	1.349	1.268	1.169	1.172	1.019	961	907	746	963	920	2.310	2175	1915	2.135	1.939
Ginecologia	434	311	296	334	228	1040	935	1089	2.469	1.316	1.474	1.246	1.385	2.803	1.544
Maxilo-facial	114	117	122	95	107	13	18	18	16	8	127	135	140	111	115
Oftalmologia	444	427	385	292	296	37	48	61	38	38	481	475	446	330	334
Otorrinolaringologia	208	273	244	223	214	58	61	89	70	0	266	334	333	293	214
Ortotraumatologia	519	621	634	735	583	251	247	301	446	563	770	868	935	1.181	1.146
Urologia	135	39	20	0	16	11	7	1	0	8	146	46	21	0	24
Pequena cirurgia	—	—	—	362	401	—	—	—	0	0	—	—	—	362	401
<b>Total</b>	<b>3.203</b>	<b>3.056</b>	<b>2.870</b>	<b>3.213</b>	<b>2.464</b>	<b>2.371</b>	<b>2.223</b>	<b>2.305</b>	<b>4.002</b>	<b>2.853</b>	<b>5.574</b>	<b>5.279</b>	<b>5.175</b>	<b>7.215</b>	<b>5.717</b>

Fonte: Relatório Hospital Dr. Agostinho Neto

**Tabela 79: Intervenções Cirúrgicas por especialidade no Hospital Dr. Baptista de Sousa, 2008 – 2012**

Especialidades	Programadas					Urgências					Total				
	2008	2009	2010	2011	2012	2008	2009	2010	2011	2012	2008	2009	2010	2011	2012
Cirurgia Geral	501	503	430	457	519	142	145	180	182	177	643	648	610	639	696
Gineco-Obstetrícia	9	22	6	46	34	158	164	119	327	464	167	186	125	373	498
Orto-Traumatologia	246	275	147	186	398	126	143	82	29	237	372	418	229	215	635
Otorrinolaringologia	140	195	197	186	221	14	35	24	29	17	154	230	221	215	238
Urologia	242	226	178	165	199	16	20	16	28	12	258	246	194	193	211
Oftalmologia	143	138	150	167	98	16	9	11	10	9	159	147	161	177	107
Estomatologia	0	3	0	0	0	2	2	1	0	2	2	5	1	0	2
Cardiologia	—	—	2	0		—	—	0	0		—	—	2	0	—
Cirurgia plástica					50					26					76
Pediatria					0					4					4
<b>Total</b>	<b>1.281</b>	<b>1.363</b>	<b>1.110</b>	<b>1.207</b>	<b>1.519</b>	<b>474</b>	<b>518</b>	<b>433</b>	<b>605</b>	<b>948</b>	<b>1.755</b>	<b>1.880</b>	<b>1.543</b>	<b>1.812</b>	<b>2.467</b>

Fonte: Relatório Hospital Dr. Baptista de Sousa

**Tabela 80: Doentes evacuados de outras ilhas para o Hospital Baptista de Sousa  
2008 – 2012**

<b>Ilhas</b>	<b>2008</b>	<b>2009</b>	<b>2010</b>	<b>2011</b>	<b>2012</b>
Sto. Antão	359	463	487	721	421
S. Nicolau	133	179	151	209	135
Sal	125	167	105	120	105
Boavista	20	35	46	69	36
Santiago (Praia)	2	1	1	7	15
Brava	0	0	0	3	4
Fogo	1	1	0	6	2
<b>Total</b>	<b>640</b>	<b>846</b>	<b>790</b>	<b>1.135</b>	<b>718</b>
Relatório anual do Hospital Dr. Baptista de Sousa					

**Tabela 81: Indicadores de hospitalização – Hospital Regional Ribeira Grande, 2012**

Serviço	Nº Camas	Doentes Internados	Dias Hospital.	Demora Média	Taxa Ocupação
Medicina	25	451	5.639	12,5	67,2
Cirurgia	8	98	1.383	14,1	47,4
Pediatria	12	173	1.058	6,1	24,2
Maternidade	14	554	1.825	3,8	63,0
Saúde Mental	7	127	1.835	14,4	71,8
<b>Total</b>	<b>66</b>	<b>1.403</b>	<b>11.740</b>	<b>8,4</b>	<b>48,7</b>

Fonte: Relatório Anual do Hospital Regional Ribeira Grande

**Tabela 82: Indicadores de hospitalização – Hospital Regional Santiago Norte, 2012**

Serviço	Nº Camas	Doentes Internados	Dias Hospital.	Demora Média	Taxa Ocupação
Medicina	34	910	8.262	9,1	66,6
Pediatria	22	746	4.648	6,2	57,9
Obstetrícia	18	1.569	5.834	3,8	88,8
Ginecologia					
Cirurgia Geral	17	293	2.414	8,2	38,9
<b>Total</b>	<b>91</b>	<b>3.518</b>	<b>21.158</b>	<b>6,1</b>	<b>63,7</b>

Fonte: Relatório Anual do Hospital Regional Santiago Norte

**Tabela 83: Indicadores de hospitalização – Hospital Regional S. Filipe, 2012**

Serviço	Nº Camas	Doentes Internados	Dias Hospital.	Demora Média	Taxa Ocupação
Medicina	18	968	4.453	4,6	67,8
Isolamento	3	6	218	36,3	19,9
Pediatria	16	998	4.364	4,4	74,7
Cirurgia	10	677	1.778	2,6	48,7
Obstetrícia e Ginecologia	7	979	2.066	2,1	80,9
<b>Total</b>	<b>57</b>	<b>3.628</b>	<b>12.879</b>	<b>3,5</b>	<b>65,3</b>

Fonte: Relatório Anual do Hospital Regional São Filipe

## EVACUAÇÕES PARA EXTERIOR DO PAÍS

Tabela 84: Doentes evacuados por grupos de idade, 2010 a 2012

Anos	Grupos de idade							Total
	< 1	1-4	5-14	15-24	25-49	50-64	65 +	
2010	29	33	42	50	145	85	47	431
2011	28	29	55	40	150	82	37	421
2012	25	31	44	42	141	89	37	409

SVEI/DNS

Gráfico 49 – Doentes evacuados por grupos de idade, 2010 a 2012



Tabela 85 – Doentes evacuados para o exterior segundo especialidades médicas recomendadas pela Junta de Saúde – 2010 a 2012

	2010	2011	2012
Cirurgia Cardíaca	116	114	97
Oncologia	79	80	65
Neurocirurgia	61	63	65
Nefrologia	26	45	27
Ortopedia	50	45	36
Urologia	15	23	28
Oftalmologia	20	20	22
Outras	64	31	69
Total	431	421	409

SVEI/DNS

**Gráfico 50 – Doentes evacuados para o exterior segundo especialidades médicas recomendadas pela Junta de Saúde – 2010 a 2012**

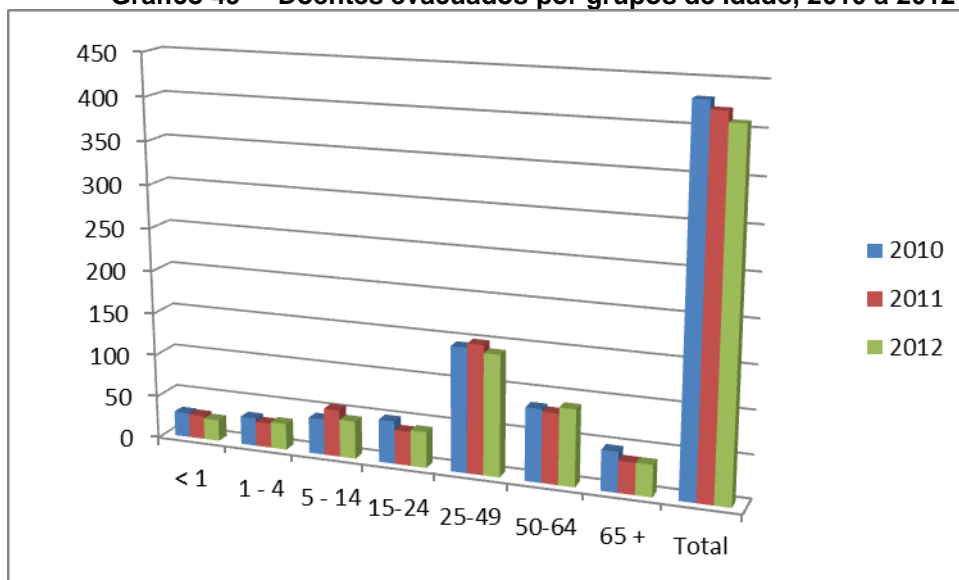
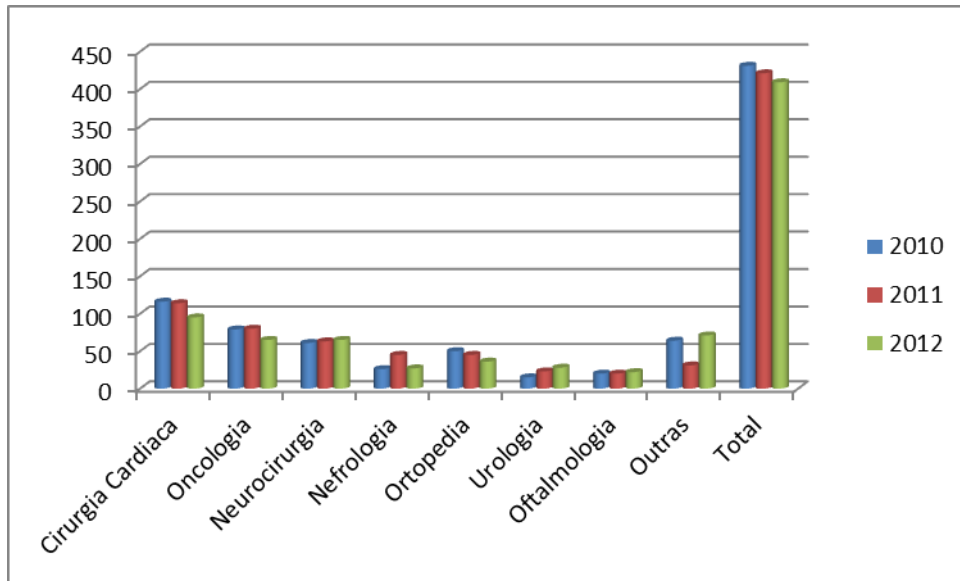

**Tabela 86: Evacuação de doentes para exterior segundo entidade responsável, 2008 – 2012**

Entidade Responsável	N.º de doentes evacuados				
	2008	2009	2010	2011	2012
INPS	102	155	210	227	218
Promoção Social	168	163	201	186	178
Outros	10	11	13	7	13
Função Pública	20	12	7	1	0
<b>Total</b>	<b>300</b>	<b>341</b>	<b>431</b>	<b>421</b>	<b>409</b>

Fonte: SVEI/DNS/MS

\* Total de evacuações 417 porque alguns doentes foram mais de uma vez

**Gráfico 51 – Evolução das evacuações de doentes por entidade responsável 2008 a 2012**

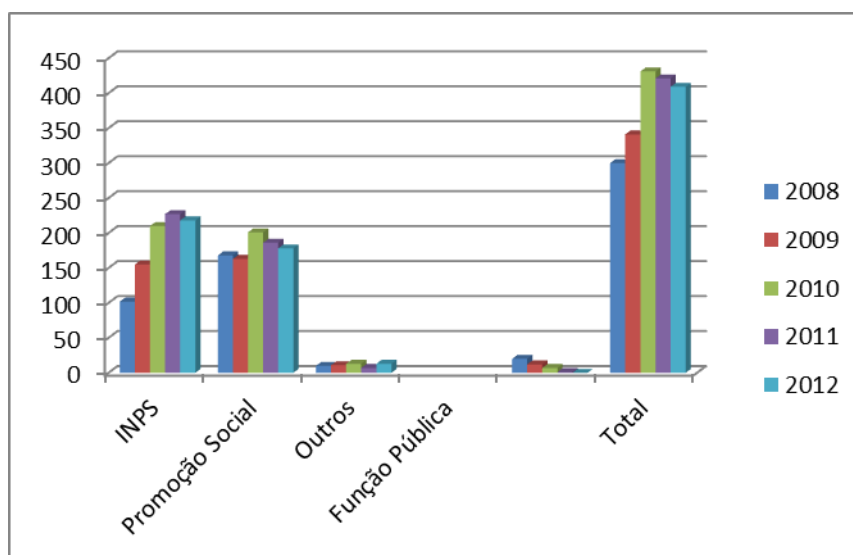

Fonte: SVEI/DNS/MS

## V – RECURSOS PARA A SAÚDE

### a) Recursos humanos

Tabela 87.1: Médicos afectos aos hospitais centrais, 2008 a 2012

Médicos	Hospital Central Dr. Baptista de Sousa					Hospital Central Dr. Agostinho Neto				
	2008	2009	2010	2011	2012	2008	2009	2010	2011	2012
Total Médicos	54	60	65	69	65	83	70	102	84	80
Acupunturista	...	0	...	0	0	1	1	1	1	1
Alergologista	...	0	...	0	0	1	1	—	1	1
Anatomia patológica	1	1	1	1	1	2	2	2	2	2
Anestesista	4	5	5	6	6	2	2	3	5	5
Cardiologista	1	2	2	3	3	3	3	1	3	3
Cirurgião	4	6	6	6	6	8	8	8	8	8
Cirurgião Maxilo-facial	0	0	0	1	0	1	1	1	2	2
Cirurgião plástico	0	1	1	1	1	1	0	0	0	0
Cirurgião vascular	0	0	0	0	0	1	0	0	0	0
Clinico geral	16	12	17	17	13	24	12	44	13	13
Dermatologista	0	0	0	0	0	0	0	0	1	1
Endocrinologista	1	1	1	1	1	1	1	0	1	1
Ginecologista	0	0	0	0	0	3	2	—	6	5
Gineco-Obstetra	6	7	7	7	6	5	5	8	2	
Hematologista	1	1	1	1	2	0	1	1	1	1
Imagiologista	2	2	2	2	2	4	4	4	4	4
Infecçicologista	0	0	0	0	0	1	1	1	1	1
Medico Internista	2	3	3	3	4	1	3	3	4	4
Nefrologia	1	1	1	1	1	1	1	2	2	1
Neonatologia	0	0	0	0	0	2	1	—	3	3
Neurologia	0	0	0	0	0	1	1	1	1	2
Oftalmologia	3	3	3	3	3	3	3	3	3	2
Oncologista	0	0	0	0	0	0	0	1	2	2
ORL	2	2	2	2	2	3	2	2	3	3
Orto-traumatologista	2	2	2	3	3	4	4	4	4	4
Pediatra	4	6	6	6	6	5	6	7	7	7
Pneumologista	2	2	2	2	2	1	1	1	1	1
Psiquiatra	1	2	2	2	2	3	4	4	3	3
Urologista	1	1	1	1	1	1	0	0	0	0

Fonte: Relatórios Anuais dos Hospitais Centrais



**Tabela 87.2: Outros Profissionais de saúde de nível superior, por especialidade, afectos aos Hospitais Centrais, 2008 a 2012**

P. de saúde	Hospital Dr. Baptista de Sousa					Hospital Dr. Agostinho Neto				
	2008	2009	2010	2011	2012	2008	2009	2010	2011	2012
Psicólogo	4	3	3	4	4	4	5	5	5	5
Nutricionista	2	2	2	2	2	2	2	2	2	2
Odontologista	0	1	1	1	1	3	2	3	2	1
Sociólogo	1	...	...	0	0	0	0	0	0	0
Farmacêutico	1	1	...	1	0	1	2	2	2	1
Fisioterapeuta	4	4	4	4	4	1	3	3	3	3
Téc. Superior de Laboratório	7	4	4	5	4	5	5	5	6	6
Administrador	1	1	1	1	2	1	1	1	1	1
Assistente Social	0	0	0	2	1	0	3	3	3	3
Téc. Superior (out.)	0	1	5	5	6	0	1	2	8	8
<b>Total</b>	<b>20</b>	<b>17</b>	<b>20</b>	<b>25</b>	<b>24</b>	<b>17</b>	<b>24</b>	<b>26</b>	<b>32</b>	<b>30</b>

Fonte: Relatórios HC

**Tabela 87.3: Técnicos de saúde por especialidade afectos aos hospitais centrais, 2008 a 2012**

Técnicos	Hospital Dr. Baptista de Sousa					Hospital Dr. Agostinho Neto				
	2008	2009	2010	2011	2012	2008	2009	2010	2011	2012
Atendente	3	0	0	0	0	5	4	-	3	4
Téc. Adjunto de Farmácia	0	0	0	0	0	0	0	4	1	1
Téc. Profissional de Farmácia	0	0	0	0	0	1	1			
Téc. Adjunto de Laboratório	4	5	5	6	6	4	4	12	2	2
Téc. Profiss. de Laboratório	3	1	2	2	2	6	6		6	5
Téc. Auxiliar de Laboratório	1	1	1	1	1	0	1		1	1
Téc. Adjunto de Radiologia	11	11	10	10	9	5	5	5	7	5
Téc. Profis. de Radiologia	1	0	0	0	0	0	0	0	0	0
Téc. Auxiliar de Radiologia	2	2	2	2	2	4	4	4	4	4
Téc. Profis. de Fisioterapia	1	1	1	1	1	0	0	0	0	0
Técnico Social	1	2	2	2	2	2	1	0	0	0
Téc. Adjunto Fisioterapia	1	1	0	0	0	2	2	0	0	3
Enfermeiros	103	110	111	117	111	140	140	156	159	159
Auxiliar de enfermagem	0	3	3	3	3	1	1	3	0	0
Tec. Adj.. Banco Sangue	...	...	...	...	3	...	5	...	3	2
Tec. Adjun. Higiene e Epidemiologia	...	...	...	...	.	...	1	1	1	1
Tec. Adju. Estatística	...	...	...	...	...	...	1	...	3	1
Outros Técnicos	...	...	...	...	12	...	1	10	11	12
<b>Total</b>	<b>131</b>	<b>155</b>	<b>137</b>	<b>144</b>	<b>152</b>	<b>170</b>	<b>177</b>	<b>195</b>	<b>201</b>	<b>200</b>

Fonte: Relatórios HC

**Tabela 88: Pessoal do Hospital Regional Santiago Norte, 2008 a 2012**

<b>Recursos Humanos</b>	<b>2008</b>	<b>2009</b>	<b>2010</b>	<b>2011</b>	<b>2012</b>
Clínico Geral	8	8	10	8	7
Cirurgião	2	2	2	2	2
Gineco-obstetra	1	3	3	3	2
Pediatra	2	3	3	3	4
Otorrinolaringologista	1	0	0	1	0
Oftalmologia	0	1	1	1	1
Urologista	0	0	0	1	0
Estomatologista	1	2	1	1	1
Técnico superior de oftalmologia	0	0	0	1	1
Biólogo	1	1	0	0	0
Psicólogo	1	1	1	1	1
Nutricionista	0	0	1	1	1
Técnico de anestesia	2	2	2	2	2
Enfermeiro	22	27	27	31	31
Enfermeiro obstetra	1	1	1	1	1
Atendente de enfermagem	0	4	0	4	4
Auxiliar de enfermagem	4	4	4	2	0
Téc. Adjunto de fisioterapia	1	1	1	1	1
Técnico Superior de Farmácia	1	1	2	2	1
Técnico-adjunto de Farmácia	1	0	0	0	0
Téc. Aux. Farmácia	1	2	2	2	2
Téc. Superior Laboratório	1	1	1	3	3
Téc. Adjunto de Laboratório	1	1	2	2	2
Téc. Aux. de Laboratório	1	1	1	1	1
Téc. Superior de Radiologia	0	0	0	3	1
Téc. Adjunto de Radiologia	1	1	1	0	0
Téc. Aux. Radiologia	1	1	1	2	2
Téc. Superior de Manutenção	0	0	0	0	1
Téc. Profissional de Manutenção	0	0	3	2	0
Téc. Aux. de manutenção	0	1	1	1	1
Agentes Sanitários	1	0	0	0	0
Administrador hospitalar	1	1	1	1	1
Auxiliar Administrativo	6	6	5	9	9
Assistente administrativo	0	0	1	0	0
Escriturário/dactilógrafo	0	0	0	0	0
Recepcionista	1	1	1	1	1
Ficheiro	3	5	4	0	3
Condutor	5	5	5	5	5
Ajudantes serviços gerais	26	34	42	52	52
Guarda-nocturno	3	3	0	4	0
Cozinheira/copeira	3	3	0	0	0
Porteiro	1	1	1	4	1
Lavadeira	3	3	0	0	0
Jardineiro	3	3	0	0	0
<b>Total</b>	<b>111</b>	<b>134</b>	<b>131</b>	<b>158</b>	<b>158</b>
SVEI/DNS/MS					

**Tabela 89: Pessoal das delegacias de saúde, 2012**

	Ribeira Grande	Paúl	Porto Novo	S. Vicente	S. Nicolau	Sal	Boa vista	Maio	Praia	S. Domingos	Sta Cruz	Santa Catarina	S. Miguel	Tarrafal	S. Filipe	Mosteiros	Brava	Total
Médico Saúde Pública	0	0		0	0	0	0	0		0	0	0	0	0		0	0	0
Médicos C. Geral	5	1	5	19	3	5	3	2	9	2	5	7	4	4	5	1	2	82
Medicina interna	0	0	0	0	0	1	0	0	0	0	0	0	0	0	1	0	0	2
Pediatra	1	0	0	0	0	1	0	0	0	0	0	0	0	0	1	0	0	3
Ginecologista	0	0	0	0	0	0	0	0	2	0	0	0	0	0	1	0	0	3
Gineco-obstetra	0	0	0	0	0	1	0	0	0	0	0	0	0	0	0	0	0	1
Cirurgião	1	0	0	0	0	1	0	0	0	0	0	0	0	0	1	0	0	3
Cirurgião dentista	0	0	0	0	0	0	0	0	0	0	0	0	0	0	0	0	0	0
Dermatologista	0	0	0	0	0	0	0	0	0	0	0	0	0	0	0	0	0	0
Odontologista	1	0	0	1	0	0	0	0	2	0	0	1	1	0	2	0	0	8
Oftalmologista	0	0	0	0	0	1	0	0	0	0	0	0	0	0	0	0	0	1
Nutricionista	1	0	1	1	0	1	0	0	2	0	0	0	0	0	1	0	0	7
Psicólogo	1	0	1	3	0	2	0	0	2	0	1	1	0	0	1	0	0	12
Fisioterapeuta	0	0	1	0	0	1	0	0	3	0	0	0	0	0	0	0	0	5
Enfermeiros	36	6	12	31	17	18	8	8	10	7	18	19	7	12	18	6	6	239
Enfermeiros obstetras	0	0	1	0	0	0	0	0	2	0	1	0	0	0	2	0	1	7
Enfermeiro saúde pública	0	0	1	0	0	0	0	0	0	0	0	1	0	0	0	0	0	2
Auxiliar de enfermagem	0	0	0	0	0	4	0	0	0	0	0	1	0	0	0	0	0	5
Auxiliar Saúde Reprodutiva	0	0	2	3	3	2	0	2	8	0	2	5	1	1	0	1	0	30
Técnico de Anestesia	1	0	0	0	0	0	0	0	0	0	0	0	0	0	0	0	0	1
Técnico de Prótese	0	0	0	2	0	1	0	0	0	0	0	0	0	0	0	0	0	3
Técnico prof. de Fisioterapia	0	0	0	0	0	0	0	0	0	0	0	0	0	0	0	0	0	0
Técnico de Higiene e Epidem	0	0	0	2	0	0	0	0	4	0	0	0	0	0	0	0	0	6
Técnico de Estatística	0	0	0	1	0	1	0	0	0	0	0	0	0	1	0	0	0	3
Técnico Auxiliar Entomologia	0	0	0	0	0	0	0	0	1	0	0	0	0	0	0	0	0	1
Técnico de Laboratório	3	0	1	3	1	1	0	1	1	1	1	0	0	1	1	0	0	15
Técnico Aux. Laboratório	0	0	0	0	0	1	1	0	2	0	0	0	0	0	1	0	1	6

Tabela 89 A: Pessoal das delegacias de saúde, 2011 (continuação)

	Ribeira Grande	Paúl	Porto Novo	S. Vicente	S.Nicolau	Sal	Boa vista	Maio	Praia	S. Domingos	Sta Cruz	Santa Catarina	S.Miguel	Tarrafal	S. Filipe	Mosteiros	Brava	Total
Técnico Prof. Laboratório	0	0	0	0	0	0	0	0	1	0	0	0	0	0	0	0	0	1
Técnico aux. Farmácia	2	0	2	6	3	1	3	1	10	1	4	3	2	2	0	1	1	42
Téc. de Radiologia	2	0	0	0	0	0	1	0	0	0	0	0	0	0	0	0	0	3
Aux. de Radiologia	0	0	0	0	0	1	0	0	0	0	2	0	0	0	0	0	1	4
Tecnico auxiliar	0	0	0	0	0	0	0	0	0	0	0	1	0	0	0	0	0	1
Assistente social	0	0	0	1	0	0	0	0	0	0	0	0	0	0	0	0	0	1
Assistente de estomatologia	0	0	0	0	0	0	0	0	0	0	0	1	0	0	0	0	0	1
Agente Sanitário	12	8	21	8	16	3	7	6	27	11	15	15	10	15	0	7	2	183
Agente de Paludismo	0	0	5	0	0	2	0	5	25	0	3	6	0	0	0	3	1	50
Agente de luta antivectorial	0	0	0	0	0	0	0	0	0	6	9	7	6	8	0	0	0	36
Administrador hospitalar	1	1	0	0	1	1	1	1	0	0	1	0	1	1	0	0	0	8
Administrador de saúde	0	0	0	1	0	0	0	0	1	0	0	1	0	0	1	0	1	5
Técnico superior	0	0	0	1	0	0	0	0	1	0	0	0	0	0	0	0	0	2
Oficial Administrativo	0	0	0	0	0	1	0	0	0	1	0	0	0	0	0	0	0	2
Auxiliar Administrativo	12	0	1	21	2	5	0	0	6	1	5	3	2	5	4	2	1	70
Assistente administrativo	0	0	1	0	0	0	0	1	2	0	0	2	0	0	0	0	0	6
Técnico de contabilidade	0	0	1	0	0	0	0	0	0	0	0	0	0	0	0	0	0	1
Tecnico informático	0	0	0	0	0	0	0	0	1	0	0	0	0	0	0	0	0	1
Escrit/dactilógrafo	0	0	0	0	0	0	0	0	5	0	0	0	0	0	0	0	0	5

Ficheiro	0	0	2	0	0	5	0	0	0	0	0	3	0	5	0	2	0	17
Recepcionista	0	0	0	1	0	1	0	0	1	0	0	0	0	0	0	0	0	3
Telefonista	0	0	0	0	1	0	0	0	1	0	0	0	0	0	0	0	0	2
Electricista	0	0	0	0	0	0	0	0	1	0	0	0	0	0	0	0	0	1
Condutores	2	1	2	4	2	2	0	1	3	1	4	4	3	3	0	2	1	35
Ajudante de serviço geral	31	5	8	19	11	19	0	7	33	4	10	14	3	11	0	7	4	186
Auxiliar de limpeza	0	0	0	0	6	0	0	0	0	0	0	0	0	0	0	2	4	12
Porteiro	0	0	0	0	0	0	0	1	3	0	2	0	0	0	0	0	0	6
Guarda	2	0	5	16	4	2	0	2	15	3	4	6	2	5	0	0	0	66
Cozinheira	2	0	1	0	0	2	0	0	0	0	1	0	0	1	0	0	0	7
Copeira	2	0	0	0	0	0	0	0	0	0	0	0	0	0	0	0	0	2
Lavadeira	0	0	1	0	0	2	0	0	0	1	1	0	1	2	0	0	1	9
Total	118	22	75	144	70	89	24	38	184	39	89	101	43	77	40	34	27	1214
SVEI/DNS/MS																		

**Tabela 90: Razão de Médicos, Farmacêuticos e Enfermeiros (\*) por habitante e por concelho, 2012**

(/10.000)

Concelhos	População	Médicos N.º	Razão Médico/Hab.	Farmacêuticos N.º	Razão Farmac/Hab	Enfermeiros N.º	Razão Enferm/Hab
Ribeira Grande	18.129	7	3,9	1	0,6	36	19,9
Paúl	6.616	1	1,5	0	0,0	6	9,1
Porto Novo	17.807	5	2,8	1	0,6	14	7,9
São Vicente	78.325	85	10,9	10	1,3	142	18,1
Ribeira Brava	7.431	2	2,7	1	1,3	10	13,5
Tarrafal SNicolau	5.256	1	1,9	2	3,8	7	13,3
Sal	29.096	10	3,4	3	1,0	18	6,2
Boavista	11.262	3	2,7	2	1,8	8	7,1
Maio	6.934	2	2,9	1	1,4	8	11,5
Praia	139.993	89	6,4	32	2,3	159	11,4
Ribeira Grande de Santiago	8372	1	1,2	1	1,2	2	2,4
São Domingos	13.936	2	1,4	0	0,0	7	5,0
Santa Cruz	26.579	5	1,9	1	0,4	18	6,8
S. Lourenço dos Órgãos	7.288	1	1,4	0	0,0	5	6,9
Sta. Catarina Stgo	44.052	23	5,2	3	0,7	52	11,8
S. Salvador do Mundo	8.680	1	1,2	1	1,2	5	5,8
São Miguel	15.271	4	2,6	0	0,0	7	4,6
Tarrafal Santiago	18.488	4	2,2	1	0,5	12	6,5
São Filipe	21.806	9	4,1	1	0,5	20	9,2
Santa Catarina do Fogo	5.307	1	1,9	0	0,0	2	3,8
Mosteiros	9.468	2	2,1	0	0,0	6	6,3
Brava	5.887	2	3,4	0	0,0	7	11,9
<b>CABO VERDE</b>	<b>505.983</b>	<b>260</b>	<b>5,1</b>	<b>61</b>	<b>1,2</b>	<b>551</b>	<b>10,9</b>

(\*) Só Pessoal em efectividade de serviço no Sector Público de Saúde.(MS, ARFA, Emprofac)  
 Fonte: SVE/DNS/MS; RGP/INE

**Tabela 91: Farmacêuticos por Concelho, 2012**

Concelho	N.º de Farmacêuticos		
	Total	S. Público	S. Privado
Rib. Grande S.Antão	1	0	1
Paul	0	0	0
Porto Novo	1	0	1
S. Vicente	10	3	7
Ribeira Brava	1	0	1
Tarrafal SN	2	0	2
Sal	3	0	3
Boavista	2	0	2
Maio	1	0	1
Praia	32	15	17
Rib. Grande Stgo	1	0	1
S. Domingos	0	0	0
Santa Cruz	1	0	1
S. Catarina Stgo	3	1	2
S. Salvador Mundo	1	0	1
S. Miguel	0	0	0
Tarrafal Stgo	1	0	1
S. Filipe	1	0	1
Sta. Catarina Fogo	0	0	0
Mosteiros	0	0	0
Brava	0	0	0
<b>CABO VERDE</b>	<b>61</b>	<b>19</b>	<b>42</b>
Fonte: DGFMM/S			

**Tabela 92: Evolução do Número de Farmacêuticos por Concelhos, 2008 – 2012**

Concelho	N.º de Farmacêuticos				
	2008	2009	2010	2011	2012
Rib. Grande S.Antão	1	1	1	1	1
Paul	0	0	0	0	0
Porto Novo	1	2	2	2	1
S. Vicente	9	8	10	10	10
Ribeira Brava	0	1	1	1	1
Tarrafal SN	0	1	1	1	2
Sal	2	3	4	3	3
Boavista	0	1	1	1	2
Maio	0	0	0	1	1
Praia	21	24	32	31	32
Rib. Grande Stgo	0	0	0	0	1
S. Domingos	1	1	0	0	0
Santa Cruz	1	1	1	1	1
S. Catarina Stgo	1	4	5	5	3
S. Salvador Mundo	0	0	0	0	1
S. Miguel	0	0	1	1	0
Tarrafal Stgo	1	2	1	2	1
S. Filipe	0	1	1	1	1
Sta. Catarina Fogo	0	0	0	0	0
Mosteiros	0	0	0	0	0
Brava	0	0	0	0	0
<b>CABO VERDE</b>	<b>38</b>	<b>50</b>	<b>61</b>	<b>61</b>	<b>61</b>
Fonte: DGFMM/S					



Tabela 93: Assistência Técnica por Nacionalidade, 2012

Especialidades	N.º Cooperantes			
	Cubanos	Chineses	Egipcios	Total
Medicina Geral Integral	2	0	0	2
Anatomia Patológica	2	0	0	2
Anestesiologia	2	1	0	3
Cardiologia	0	0	1	1
Cirurgia Geral	1	3	1	5
Gineco-Obstetrícia	4	2	0	6
Oncologia	1	0	0	1
Pediatria	3	0	0	4
Psiquiatria	0	0	0	1
Radiologia	5	0	0	5
Orto-Traumatologia	2	0	0	2
Neonatalogia	1	0	0	2
Maxilo-facial	1	0	0	2
Acupuntura	0	1	0	1
Dermatologia	1	0	0	1
Saude pública	1	0	0	1
<b>Total de médicos</b>	<b>26</b>	<b>7</b>	<b>2</b>	<b>39</b>
Enfermeira Anestesista	...	0	0	4
Técnico Anestesista	8	0	0	2
Técnico de Laboratório	2	0	0	2
Higiene e epidemiologia	1	0	0	1
Intérprete	0	1	0	1
<b>Total geral</b>	<b>37</b>	<b>8</b>	<b>2</b>	<b>47</b>
Fonte: SVEI/DNS/MS				

## b) Infra-estrutura de saúde

Tabela 94: Número de camas por estrutura sanitária, 2008 – 2012

Concelhos	Estruturas Sanitárias	Nº de Camas				
		2008	2009	2010	2011	2012
	<b>Hospitais Centrais</b>	<b>545</b>	<b>553</b>	<b>540</b>	<b>561</b>	<b>563</b>
Praia	Praia	326	334	317	342	348
S. Vicente	S. Vicente	219	219	223	219	215
	<b>Hospitais Regionais</b>	<b>216</b>	<b>194</b>	<b>208</b>	<b>201</b>	<b>211</b>
Ribeira Grande	R. <sup>a</sup> Grande	68	53	67	66	66
Santa Catarina	Santiago Norte	97	90	90	91	91
S. Filipe	S. Filipe	51	51	51	44	54
	<b>Centros de Saúde</b>	<b>251</b>	<b>266</b>	<b>287</b>	<b>319</b>	<b>345</b>
Paul	Paul	16	14	14	14	14
Porto Novo	Porto Novo	28	26	28	28	28
Ribeira Brava S. Nicolau	Vila Ribeira Brava	22	22	22	24	24
Tarrafal S. Nicolau	Tarrafal S. Nicolau	26	26	26	30	30
Sal	Espargos	27	29	29	40	45
Boavista	Sal Rei	10	26	31	30	28
Maio	Maio	12	12	12	24	30
Tarrafal	Tarrafal	29	29	22	26	26
S. Miguel	Calheta	19	19	19	19	19
Ribeira Grande Santiago	Cidade Velha	0	0	0	0	0
Santa Cruz	Pedra Badejo	20*	20	27	27	34
S. Lourenço dos Órgãos	Órgãos	0	0	0	0	0
S. Domingos	S. Domingos	18	18	17	17	17
S. Salvador do Mundo	Picos	0	0	0	0	0
Santa Catarina do Fogo	Cova Figueira	0	0	0	0	0
Mosteiros	Mosteiros	7	7	27	27	37
Brava	Vila Nova Sintra	17	18	13	13	13
<b>Cabo Verde</b>	-----	<b>1.012</b>	<b>1.013</b>	<b>1.035</b>	<b>1.081</b>	<b>1.119</b>

\* O Centro de Saúde de Santa Cruz esteve a funcionar numa casa alugada sem muitas condições daí a diminuição do número de camas em 2008

Tabela 95: Estruturas Sanitárias por delegacia de saúde, 2012

Estruturas	Ribeira Grande	Paul	Porto Novo	S. Vicente	S. Nicolau	Sal	Boavista	Maio	Praia	S. Domingos	Sta Cruz	Santa Catarina	S. Miguel	Tarrafal	Mosteiros	S. Filipe	Brava	Total
Hospital Central	0	0	0	1	0	0	0	0	1	0	0	0	0	0	0	0	0	2
Hospital Regional	1	0	0	0	0	0	0	0	0	0	0	1	0	0	0	1	0	3
Centro de Saúde	0	1	1	5	2	2	1	1	7	1	2	2	1	1	1	1	1	30
Centro Saúde Reprodutiva	1	0	0	1	0	0	0	0	1	0	0	1	0	0	0	1	0	5
Centro Terapia Ocupacional	0	0	0	1	0	0	0	0	0	0	0	0	0	0	0	0	0	1
Centro de Saúde Mental	1	0	0	0	0	0	0	0	0	0	0	0	0	0	0	0	0	1
Posto Sanitário	5	2	4	0	3	0	1	2	2	1	3	4	1	2	0	2	2	34
Unid. Sanitária de Base	7	4	15	3	12	2	5	3	9	10	9	9	6	7	4	6	2	115
Sede própria de delegacia	0	0	0	1	0	0	0	0	1	0	0	0	0	0	0	0	0	2
<b>Total</b>	<b>13</b>	<b>7</b>	<b>20</b>	<b>12</b>	<b>15</b>	<b>4</b>	<b>7</b>	<b>6</b>	<b>21</b>	<b>12</b>	<b>14</b>	<b>17</b>	<b>8</b>	<b>10</b>	<b>5</b>	<b>11</b>	<b>5</b>	<b>192</b>

Fonte: SVEI/DNS/MS /Relatórios das Delegacias de Saúde

Tabela 96: Locais dos estabelecimentos de saúde, 2012

Delegacia de Saúde	Hospital Central	Hospital Regional	Centro de Saúde	C. S. Reprodutiva	Posto Sanitário	Unidade Sanitária de Base
Ribeira Grande		Hospital Regional Dr. João Morais - Ribeira Grande		Ribeira Grande	1. Ponta do Sol 2. Chã de Igreja 3. Fajã de Matos 4. Chã de Pedras 5. Garça	1. Boca Ambas Ribeiras 2. Figueiras 3. Ribeira Alta 4. Marrador 5. Corda 6. Lagoa 7. Pinhão
Paul			1. Vila das Pombas		1. Pontinha Janela 2. Chã de João Vaz	1. Fajã de Janela 2. Santa Isabel 3. Pico da Cruz 4. Figueiral
Porto Novo			Porto Novo		1. Chã Orgueiro - Alto Mira 2. Rib. da Cruz 3. Tarrafal Mte Trig 4. Chã de Morte – Rib.das Patas	1. Ribeira Fria 2. Ribeira dos Bodes 3. Manuel Lopes 4. Lajedos 5. Círio – Rib. das Patas 6. Lagoa – Rib. das Patas 7. Dominguinhas 8. Ribeira da Cruz 9. Chã de Norte 10. Aldeia Norte 11. Chã Queimado 12. Pascoal Alves 13. Chã de Parede 14. Monte trigo 15. Planalto Leste
S.Vicente	Hospital Central Dr. Baptista de Sousa - Mindelo		1.Sede Delegacia 2.Mte Sossego 3.Fonte Inês 4.Chã de Alecrim 5.Ribeirinha 6.Ribeira Craquinha 7.C. Terapia Ocupacional	Bela Vista		1. Salamansa 2. S. Pedro 3.Calhau
S.Nicolau			1. Vila Rra Brava 2. Tarrafal		1. Fajã 2. Praia Branca 3. Juncalinho	1. Queimadas 2. Cachaço 3. Morro Brás 4. Ribeira Prata 5. Carriçal 6. Preguiça 7. Hortelã 8. Covoadá 9. Talho 10. Estância Brás
Sal			1. Espargos 2. S. Maria			1. Pedra de Lume 2. Palmeira
Boavista			1 Sal-Rei		1. S.João Baptista	1. Rabil 2. Estância de Baixo 3. Povoação Velha 4. João Galego 5. Bofareira

**Tabela 96 A: Locais dos estabelecimentos de saúde, 2012 (continuação)**

Delegacia de Saúde	Hospital Central	Hospital Regional	Centro de Saúde	C. S. Reprodutiva	Posto Sanitário	Unidade Sanitária de Base
Maio			1. Vila do Porto Inglês		1. Pedro Vaz 2. Calheta	1. Morrinho 2. Barreiro 3. Figueira da Horta
Tarrafal			1. Vila do Tarrafal		1. Chão bom 2. Chã de Junco	1. Trás os Montes 2. Achada Longueira 3. Ribeira das Pratas 4. Serra Malagueta 5. Achada Tenda 6. Mato Mendes 7. Achada Meio 8. Milho Branco
S. Catarina		Hospital Regional Santiago Norte – Achada Falcão	1. Picos 2. Assomada	1. Assomada	1. Rra da Barca 2. Chã de Tanque 3. Achada Lém 4. Telhal	1. Faveta 2. Ribeirão Manuel 3. Rincão 4. Figueira das Naus 5. Mato Gêgê 6. Pau Verde 7. Saltos Acima 8. João Dias 9. Picos Acima 10. Palha Carga
São Miguel			1. Calheta		1. Achada Monte	1. Pilão Cão 2. Flamengos 3. Principal 4. Igreja S. Miguel 5. Ribeireta 6. Espinho Branco
Santa Cruz			1. Achada Fátima 2. Órgãos		1. Cancelo 2. Achada Fazenda 3. Chã da Silva	1. Serelho 2. Ribeirão Boi 3. Achada Ponta 4. Renque Purga 5. S. Cristovão 6. Monte Negro 7. Saltos Abaixo 8. Boca Larga 9. Pico de Antónia
S. Domingos			1. S. Domingos		1. Milho Branco	1. Ribeirão Chiqueiro 2. Rui Vaz 3. Fontes Almeida 4. Cancelo 5. Praia Baixo 6. Vale da Custa 7. Baía 8. Banana 9. Loura 10. Agua de Gato

Praia	Hospital Central Dr. Agostinho Neto - Praia		<ol style="list-style-type: none"> <li>1. Achadinha</li> <li>2. Ach. Sto António</li> <li>3. Cidade Velha</li> <li>4. Ponta de Água</li> <li>5. Trindade</li> <li>6. Tira Chapéu</li> <li>7. Ach. Grande Trás</li> </ol>	1. Fazenda	<ol style="list-style-type: none"> <li>1. S. Pedro Latada</li> <li>2. S. João Baptista</li> </ol>	<ol style="list-style-type: none"> <li>1. S. Francisco</li> <li>2. S. Martinho</li> <li>3. Porto Mosquito</li> <li>4. Pico Leão</li> <li>5. Santana</li> <li>6. Achada Mato</li> <li>7. Pensamento</li> <li>8. Belém</li> <li>9. S. Tomé</li> </ol>
-------	---	--	--	------------	---	---

**Tabela 96 B: Locais dos estabelecimentos de saúde, 2012 (continuação)**

Delegacia de Saúde	Hospital Central	Hospital Regional	Centro de Saúde	C. S. Reprodutiva	Posto Sanitário	Unidade Sanitária de Base
Mosteiros			1. Vila dos Mosteiros			1. Achada Grande 2. Ribeira do Ilhéu 3. Relvas 4. Feijoal
São Filipe		1 S. Filipe	1. Cova Figueira	1. S. Filipe	1. Ponta Verde 2. Curral Grande	1. Achada Furna 2. Campanas Baixo 3. Patim 4. Chã das Caldeiras 5. Monte Grande 6. Campanas Cima
Brava			1. Nova Sintra		1. N <sup>a</sup> Sra Monte 2. Furna	1. Cachaço 2. Tantum

Fonte: SVEI/DNS/MS

**Tabela 97: Unidades de Saúde Privadas por concelho, 2012**

<b>Concelhos</b>	<b>Consultório Médico</b>	<b>Odonto/ Estomat./ Cirurg. Dent</b>	<b>Lab. Análises Clínicas</b>	<b>Centros Fisioterapia</b>	<b>Posto de Enfermagem</b>
Ribeira Grande	2	2	1	0	1
Paul	0	1	0	0	0
Porto Novo	1	2	0	1	0
São Vicente	21	13	4	0	0
Ribeira Brava S. Nicolau	1	1	1	0	0
Tarrafal de S.Nicolau	0	0	0	0	0
Sal	4	3	1	0	0
Boavista	2	2	0	0	0
Maio	1	1	0	0	0
Praia	32	15	8	6	2
Ribeira Grande Santiago	0	0	0	0	0
São Domingos	0	0	0	0	0
Santa Cruz	1	1	0	0	0
S. Lourenço dos Órgãos	0	0	0	0	0
Santa Catarina	3	3	1	0	1
S. Salvador do Mundo	0	0	0	0	0
São Miguel	0	0	0	0	0
Tarrafal	0	1	0	0	0
Mosteiros	0	0	0	0	0
São Filipe	2	3	1	0	1
Santa Catarina do Fogo	0	0	0	0	0
Brava	0	0	0	0	0
<b>Cabo Verde</b>	<b>70</b>	<b>48</b>	<b>17</b>	<b>7</b>	<b>5</b>

Fonte: Relatórios das Delegacias de Saúde



### c) Assistência Farmacêutica

**Tabela 98: Postos de Venda de Medicamentos, Farmácias públicas e privadas, 2012**

Concelho	Postos de Venda	Farmácias Públicas	Farmácias Privadas
Rib. Grande S.Antão	0	1	1
Paul	1	1	0
Porto Novo	0	1	2
S. Vicente	0	6	6
Ribeira Brava	0	1	1
Tarrafal S.Nicolau	0	1	1
Sal	0	1	3
Boavista	0	1	1
Maio	1	1	1
Praia	0	7	9
Rib. Grande Santg.	0	1	0
S. Domingos	0	1	1
S. Lourenço Órgãos	1	0	0
Sta Cruz	0	1	1
Sta Catarina Santiago	1	2	3
S. Salvador do Mundo	0	1	0
S. Miguel	0	1	1
Tarrafal Santg.	1	1	2
Mosteiros	1	1	0
Sta Catarina Fogo	0	1	0
S. Filipe	0	1	1
Brava	1	1	0
<b>Total</b>	<b>7</b>	<b>33</b>	<b>34</b>

Fonte: Direcção Geral da Farmácia e Medicamento

**Tabela 99: Medicamentos – Despesa pública por concelho de 2008- 2012 (exclui HC's e HRSN)**

(1.000 ECV)

Concelhos	2008	2009	2010	2011	2012
Ribeira Grande	35.858,7	13.832,9	13.512,9	19.201,6	15.441.492,60
Paúl	3.754,0	4.280,1	4.725,3	4.406,6	3.509.849,70
Porto Novo	9.100,3	12.335,7	10.798,82	12.592,9	10.583.366,00
S.Vicente	41.349,0	45.147,7	60.412,8	40.664,7	35.879.231,30
Ribeira Brava S.Nicolau	5.625,5	6.663,0	5.241,0	5.455,9	5.685.197,10
Tarrafal S.Nicolau,	4.113,1	4.754,0	3.912,8	4.787,5	4.187.702,50
Sal	7.603,6	9.205,1	10.355,9	9.343,5	8.455.182,40
Boavista	5.081,2	6.449,9	6.780,6	6.138,8	5.063.695,57
Maio	2.757,0	3.568,6	7.142,9	6.254,5	4.945.848,89
Praia	29.630,04	38.067,0	67.137,1	44.009,8	39.146.226,44
Rib. Grande Santiago	1.883,27	1.735,3	1.928,2	2.381,4	1.451.441,79
S. Domingos	4.064,88	3.643,3	4.108,7	5.793,7	4.553.133,45
Santa Cruz	8.464,4	13.042,8	10.755,4	12.164,0	8.919.385,53
Órgãos	1.441,02	2.676,7	3.117,7	4.766,9	5.902.371,99
Santa Catarina	19.739,1	25.344,1	31.789,5	7.368,0	28.920.588,42
Picos	4.139,51	3.882,8	4.703,6	5.120,0	3.856.244,88
S. Miguel	2.350,31	2.506,0	2.868,8	4.677,9	3.809.248,80
Tarrafal	4.095,87	4.890,0	5.503,8	5.904,7	5.065.656,04
Mosteiros	4.547,2	4.191,1	6.478,2	7.328,6	5.831.204,05
S.Filipe	11.938,3	16.444,4	16.079,4	15.818,7	13.516.174,31
Sta. Catarina Fogo	1.377,5	1.039,8	2.473,2	2.130,1	2.549.429,34
Brava	3.749,9	8.195,5	4.537,0	4.182,9	4.376.889,77
<b>Total</b>	<b>212.680,0</b>	<b>231.896,0</b>	<b>284.363,3</b>	<b>230.492,9</b>	<b>221.649.560,87</b>

Fonte: DGFM/MS

**Tabela 100: Medicamentos – Despesa pública por concelho de 2008 - 2012 (percentagens)**

Concelhos	% Pop 2012	2008	2009	2010	2011	2012
Ribeira Grande	18.129	16,9	6,0	4,8	8,3	6,97
Paúl	6.616	1,8	1,8	1,7	1,9	1,58
Porto Novo	17.807	4,3	5,3	3,8	5,5	4,77
S.Vicente	78.325	19,4	19,5	21,3	17,6	16,19
Ribeira Brava S.Nicolau	7.431	2,6	2,9	1,8	2,4	2,56
Tarrafal S.Nicolau,	5.256	1,9	2,1	1,4	2,1	1,89
Sal	29.096	3,6	4,0	3,6	4,1	3,81
Boavista	11.262	2,4	2,8	2,4	2,7	2,28
Maio	6.934	1,3	1,5	2,5	2,7	2,23
Praia	139.993	13,9	16,4	23,6	19,1	17,66
Rib. Grande Santiago	8.372	0,9	0,7	0,7	1,0	0,65
S. Domingos	13.936	1,9	1,6	1,4	2,5	2,05
Santa Cruz	26.579	4,0	5,6	3,8	5,3	4,02
S. Lourenço dos Órgãos	7.288	0,7	1,2	1,1	2,1	2,66
Sta Catarina Santiago	44.052	9,3	10,9	11,2	3,2	13,05
S. Salvador do Mundo	8.680	1,9	1,7	1,7	2,2	1,74
S. Miguel	15.271	1,1	1,1	1,0	2,0	1,72
Tarrafal	18.488	1,9	2,1	1,9	2,6	2,29
Mosteiros	9.468	2,1	1,8	2,3	3,2	2,63
S.Filipe	21.806	5,6	7,1	5,7	6,9	6,10
Sta. Catarina Fogo	5.307	0,6	0,4	0,9	0,9	1,15
Brava	5.887	1,8	3,5	1,6	1,8	1,97
<b>Total</b>	<b>505.983</b>	<b>100,0</b>	<b>100,0</b>	<b>100,0</b>	<b>100,0</b>	<b>100,0</b>
Fonte: DGFMM/MS						

**Tabela 101: Medicamentos – Despesas dos hospitais centrais e delegacias de saúde de 2008 a 2012**

(1.000 ECV)

	<b>2008</b>	<b>2009</b>	<b>2010</b>	<b>2011*</b>	<b>2012</b>
Hospital Dr. Agostinho Neto (Praia)	150.720,9	169.343,4	193.923,1	94.089,0	89.324.489
Hospital Dr. Baptista de Sousa (Mindelo)	67.941,2	78.527,4	74.101,0	57.995,7	55.851.267
<i>Sub-Total</i>	<i>218.662,1</i>	<i>247.870,8</i>	<i>268.024,1</i>	<i>152.084,7</i>	<i>145.175.756</i>
<i>Percentagem</i>	<i>53,3 %</i>	<i>51,7 %</i>	<i>48,5 %</i>	<i>36,3 %</i>	<i>39,58%</i>
Delegacias de Saúde / Hosp. Regionais	191.270,4	231.895,9	284.363,3	267.352,7	221.649.560,87
<i>Percentagem</i>	<i>46,7 %</i>	<i>48,3 %</i>	<i>51,5 %</i>	<i>63,7 %</i>	<i>60,42%</i>
<b>Total</b>	<b>409.932,5</b>	<b>479.766,7</b>	<b>552.387,4</b>	<b>419.437,4</b>	<b>366.825.316,87</b>

Fonte: DGF/MS

(\*) Para 2011 e 2012 as despesas dos hospitais centrais foram calculadas a partir das informações dos fornecedores e não da DGF/MS

**Tabela 102: Medicamentos – Despesas por tipo de Estrutura de Saúde de 2008 – 2012 (1000 ECV).**

<b>Estruturas</b>	<b>2008</b>	<b>2009</b>	<b>2010</b>	<b>2011</b>	<b>2012</b>
Hospitais Centrais	218.662,1	247.870,8	268.024,1	152.084,7	145.175.756
Hospitais Regionais	39.011,4	48.944,8	51.751,6	69.754,4	50.536.181,17
Centros de Saúde	104.208,3	136.977,8	183.582,4	146.872,0	127.684.591,53
Postos Sanitários	5.336,3	4.536,9	5.202,5	6.005,8	5.836.870,15
U.S.B.	2.264,8	2.150,6	1.877,8	2.135,5	1.428.406,38
Farmácias Públicas	40.449,6	39.285,9	41.949,0	42.585,1	36.163.511,64
<b>Total</b>	<b>409.932,5</b>	<b>479.766,7</b>	<b>552.387,4</b>	<b>419.437,4</b>	<b>366.827.328,9</b>
Fonte: DGFMM/MS (*) Para 2011 as despesas dos hospitaiscentrais foram calculadas a partir das informações dos fornecedores e não da DGFMM					

**Tabela 103: Medicamentos – Despesas por tipo de Estrutura de Saúde de 2008 – 2012 (Percentagem relativa).**

<b>Estruturas</b>	<b>2008</b>	<b>2009</b>	<b>2010</b>	<b>2011</b>	<b>2012</b>
Hospitais Centrais	53,3	51,7	48,5	36,3	39,6
Hospitais Regionais	9,5	10,2	9,4	16,6	13,8
Centros de Saúde	25,4	28,6	33,2	35,0	34,8
Postos Sanitários	1,3	0,9	0,9	1,4	1,6
Unidades Sanitárias de Base	0,6	0,4	0,4	0,5	0,4
Farmácias Públicas	9,9	8,2	7,6	10,2	9,9
<b>TOTAL</b>	<b>100</b>	<b>100</b>	<b>100</b>	<b>100</b>	<b>100</b>
Fonte: DGFMM/MS					

**Tabela 104: Distribuição das Vendas de Medicamentos, pela Emprofac, por tipo de provedor de saúde de 2008 a 2012 – 1.000 ECV.**

Provedores	2008		2009		2010		2011		2012	
	Vendas	%	Vendas	%	Vendas	%	Vendas	%	Vendas	%
Sector público	300.918,2	23,6	382.763,8	28,1	343.330,9	25,6	335.347,2	24,7	352.827.461	25,64
Sector Privado	973.896,9	76,4	979.546,7	71,9	999.285,6	74,4	1.020.940,0	75,3	1.023.144.674	74,36
<b>Total</b>	<b>1.274.815,1</b>	<b>100,0</b>	<b>1.362.310,5</b>	<b>100,0</b>	<b>1.342.616,5</b>	<b>100,0</b>	<b>1.356.287,2</b>	<b>100,0</b>	<b>1.375.972.135</b>	<b>100,0</b>

Fonte: EMPROFAC, Relatório de Contas 2011

**Tabela 105: Distribuição das Vendas de Medicamento pela Emprofac, por estrutura de saúde, 2009 a 2012 (1.000 ECV).**

Designação	2009	%	2010	%	2011	%	2012	%
Depósito Central Medicamentos	160.607,0	11,8	133.867,8	10,0	138.159,5	10,2	143.360.775	11,0
Direcção Regional Farmácia	59.518,2	4,4	56.679,5	4,2	51.834,0	3,8	7.580.114	0,6
Hospital Agostinho Neto	106.426,7	7,8	102.054,0	7,6	91.765,4	6,8	89.324.489	6,9
Hospital Baptista de Sousa	56.211,8	4,1	48.292,2	3,6	50,324,7	3,7	55.851.267	4,3
Farmácias Sotavento	522.833,3	38,4	519.292,9	38,7	552.772,8	40,8	524.192.869	40,3
Farmácias Barlavento	392.392,3	28,8	434.167,1	32,3	423.531,1	31,2	421.237.251	32,3
Postos Vendas Sotavento	41.344,6	3,0	20.053,1	1,5	7.572,8	0,6	8.077.756	0,6
Postos Venda Barlavento	NA	NA	703,6	0,1	1.747,9	0,1	1.973.254	0,2
Outros Sotavento	12.448,6	0,9	13.193,6	1,0	20.058,4	1,5	15.305.466	1,2
Outros Barlavento	10.527,8	0,8	14.312,7	1,1	18.520,7	1,4	35.966.371	2,8
<b>Total</b>	<b>1.362.310,3</b>	<b>100</b>	<b>1.342.616,5</b>	<b>100</b>	<b>1.353.287,2</b>	<b>100</b>	<b>1.302.869.612</b>	<b>100</b>

Fonte: EMPROFAC, Relatório de Contas 2011, 2012

Tabelas com indicadores dos Nascidos Vivos em 2011 e 2012

Tabela 106: Número e percentual de nascidos vivos segundo o género por Concelho de residência da mãe – Cabo Verde 2011 - 2012

Concelho de residência da mãe/ nascidos vivos	feminino 2011		feminino 2012		masculino 2011		masculino 2012	
	Nº	%	Nº	%	Nº	%	Nº	%
RIBEIRA GRANDE	163	45,8	126	45,7	193	57,8	150	54,3
PAUL	49	52,1	46	46,0	45	38,1	54	54,0
PORTO NOVO	141	48,1	99	43,6	152	65,0	128	56,4
SÃO VICENTE	648	49,2	634	48,8	668	50,8	666	51,2
TARRAFAL DE SÃO NICOLAU	32	52,5	22	45,8	29	32,6	26	54,2
RIBEIRA BRAVA	55	51,4	26	46,4	52	51,0	30	53,6
SAL	315	47,5	298	48,5	348	52,5	316	51,5
BOA VISTA	66	52,8	65	49,6	59	48,4	66	50,4
MAIO	45	47,9	43	48,9	49	65,3	45	51,1
TARRAFAL	146	46,1	147	51,8	171	54,6	137	48,2
SANTA CATARINA	490	50,9	435	48,3	473	49,2	465	51,7
SÃO SALVADOR DO MUNDO	60	47,2	63	58,9	67	65,7	44	41,1
SANTA CRUZ	284	49,7	248	48,5	288	53,1	263	51,5
SÃO LOURENÇO DOS ÓRGÃOS	48	48,5	28	51,9	51	66,2	26	48,1
PRAIA	1462	47,7	1.329	47,8	1602	50,3	1.453	52,2
RIBEIRA GRANDE DE SANTIAGO	66	54,5	34	41,0	55	38,5	49	59,0
SÃO DOMINGOS	116	50,4	103	52,0	114	49,4	95	48,0
SÃO MIGUEL	115	47,3	111	52,6	128	61,0	100	47,4
MOSTEIROS	108	51,2	89	51,1	103	55,1	85	48,9
SÃO FILIPE	170	46,3	192	44,8	197	48,2	237	55,2
SANTA CATARINA DO FOGO	50	57,5	33	42,3	37	42,0	45	57,7
BRAVA	51	42,9	55	49,5	68	58,6	56	50,5
<b>CABO VERDE</b>	<b>4.680</b>	<b>48,6</b>	<b>4.226</b>	<b>48,2</b>	<b>4.949</b>	<b>51,5</b>	<b>4.536</b>	<b>51,8</b>

Fonte: Dados obtidos do Sistema de Informações de Nascidos Vivos - Ministério da Saúde de Cabo Verde - dados de 30/07/2012

**Tabela 107: Local do Parto por Concelho de residência da mãe – Cabo Verde 2011 - 2012**

Concelho de residência da mãe/ Local do Parto	Domicilio 2011		Domicilio 2012		Hospital 2011		Hospital 2012		Centros de Saúde 2011		Centros de Saúde 2012	
	Nº	%	Nº	%	Nº	%	Nº	%	Nº	%	Nº	%
RIBEIRA GRANDE	1	0,28	4	1,40	297	83,43	254	92,00	56	15,73	18	6,50
PAUL	0	0,00	2	2,00	47	50,00	73	73,00	46	48,94	25	25,00
PORTO NOVO	2	0,68	1	0,40	151	51,54	134	59,00	136	46,42	89	39,20
SÃO VICENTE	5	0,38	5	0,40	1309	99,47	1.291	99,30		0,00	0	0,00
TARRAFAL DE SÃO NICOLAU	0	0,00	2	4,20	17	27,87	28	58,30	44	72,13	18	37,50
RIBEIRA BRAVA	0	0,00	0	0,00	26	24,30	31	55,40	80	74,77	25	44,60
SAL	7	1,06	8	1,30	55	8,30	36	5,90	601	90,65	569	92,70
BOA VISTA	2	1,60	2	1,50	66	52,80	71	54,20	57	45,60	58	44,30
MAIO	2	2,13	1	1,10	33	35,11	32	36,40	59	62,77	55	62,50
TARRAFAL	3	0,95	8	2,80	127	40,06	103	36,30	186	58,68	173	60,90
SANTA CATARINA	20	2,08	19	2,12	938	97,40	875	97,20	2	0,21	3	0,30
SÃO SALVADOR DO MUNDO	2	1,57	2	1,90	125	98,43	105	98,10	0	0,00	0	0,00
SANTA CRUZ	3	0,52	0	0,00	232	40,56	213	41,70	333	58,22	297	58,10
SÃO LOURENÇO DOS ÓRGÃOS	0	0,00	1	1,90	91	91,92	49	90,70	8	8,08	4	7,40
PRAIA	22	0,72	27	1,00	3024	98,69	2.745	98,70	9	0,29	2	0,10
RIBEIRA GRANDE DE SANTIAGO	0	0,00	0	0,00	120	99,17	83	100,00	0	0,00	0	0,00
SÃO DOMINGOS	5	2,17	2	1,00	195	84,78	160	80,80	28	12,17	35	17,70
SÃO MIGUEL	2	0,82	2	1,90	147	60,49	132	62,60	94	38,68	76	36,00
MOSTEIROS	6	2,84	6	3,40	76	36,02	55	31,60	129	61,14	112	64,40
SÃO FILIPE	1	0,27	4	0,90	363	98,91	423	98,60	3	0,82	1	0,20
SANTA CATARINA DO FOGO	1	1,15	1	1,30	61	70,11	55	70,50	25	28,74	22	28,20
BRAVA	1	0,84	8	7,20	15	12,61	20	18,00	103	86,55	83	74,80
<b>CABO VERDE (*)</b>	<b>85</b>	<b>0,88</b>	<b>105</b>		<b>7515</b>	<b>78,05</b>	<b>6.968</b>	<b>79,50</b>	<b>1999</b>	<b>20,76</b>	<b>1.665</b>	<b>19,00</b>

Fonte: Dados obtidos do Sistema de Informações de Nascidos Vivos - Ministério da Saúde de Cabo Verde

(\*) excluídos 25 registos sem informação



**Tabela 108: Taxa de evasão segundo o Concelho de residência da mãe – Cabo Verde 2011 - 2012**

Concelho de residência da mãe/ Concelho do Parto	2011			2012		
	Total de Nascidos Vivos	Nº Partos fora do concelho de residência da mãe	Taxa de evasão % (*)	Total de Nascidos Vivos	Nº Partos fora do concelho de residência da mãe	Taxa de evasão % (*)
RIBEIRA GRANDE	356	37	10,39	276		
PAUL	94	55	58,51	100		
PORTO NOVO	293	151	51,54	227		
SÃO VICENTE	1.316	4	0,30	1.300		
TARRAFAL DE SÃO NICOLAU	61	18	29,51	48		
RIBEIRA BRAVA	107	40	37,38	56		
SAL	663	56	8,45	614		
BOA VISTA	125	68	54,40	131		
MAIO	94	33	35,11	88		
TARRAFAL	317	129	40,69	284		
SANTA CATARINA	963	43	4,47	900		
SÃO SALVADOR DO MUNDO	127	127	100,00	107		
SANTA CRUZ	572	237	41,43	511		
SÃO LOURENÇO DOS ÓRGÃOS	99	99	100,00	54		
PRAIA	3.064	25	0,82	2.782		
RIBEIRA GRANDE DE SANTIAGO	121	121	100,00	83		
SÃO DOMINGOS	230	199	86,52	198		
SÃO MIGUEL	243	162	66,67	211		
MOSTEIROS	211	75	35,55	174		
SÃO FILIPE	367	21	5,72	429		
SANTA CATARINA DO FOGO	87	65	74,71	78		
BRAVA	119	14	11,76	111		
<b>CABO VERDE</b>	<b>9.629</b>	<b>1.779</b>	<b>18,48</b>	<b>8.762</b>		

Fonte: Dados obtidos do Sistema de Informações de Nascidos Vivos - Ministério da Saúde de Cabo Verde - dados de 30/07/2012

(\*) proporção de nascidos vivos no ano, de mães residentes no Concelho, cujo partos ocorreram em outros Concelhos

**Tabela 109: Número e percentual de nascidos vivos prematuros por Concelho de residência da mãe – Cabo Verde 2011 - 2012**

Concelho de residência da mãe/ nascidos vivos	Total de Nascidos Vivos 2011	prematuros 2011		Total de Nascidos Vivos 2012	prematuros 2012	
		Nº	%		Nº	%
RIBEIRA GRANDE	356	28	7,9	276	29	11,2
PAUL	94	9	9,6	100	11	11,8
PORTO NOVO	293	31	10,6	227	41	19,1
SÃO VICENTE	1316	113	8,6	1.300	196	15,7
TARRAFAL DE SÃO NICOLAU	61	1	1,6	48	6	13,3
RIBEIRA BRAVA	107	6	5,6	56	8	14,8
SAL	663	45	6,8	614	115	19,3
BOA VISTA	125	11	8,8	131	27	22,0
MAIO	94	6	6,4	88	17	22,1
TARRAFAL	317	17	5,4	284	50	19,3
SANTA CATARINA	963	101	10,5	900	161	18,8
SÃO SALVADOR DO MUNDO	127	12	9,4	107	12	11,9
SANTA CRUZ	572	38	6,6	511	67	15,4
SÃO LOURENÇO DOS ÓRGÃOS	99	9	9,1	54	7	15,2
PRAIA	3064	160	5,2	2.782	377	16,4
RIBEIRA GRANDE DE SANTIAGO	121	10	8,3	83	12	18,2
SÃO DOMINGOS	230	13	5,7	198	20	15,9
SÃO MIGUEL	243	15	6,2	211	28	14,1
MOSTEIROS	211	19	9,0	174	26	16,1
SÃO FILIPE	367	16	4,4	429	51	12,8
SANTA CATARINA DO FOGO	87	1	1,1	78	12	16,4
BRAVA	119	4	3,4	111	12	12,5
<b>CABO VERDE</b>	<b>9.629</b>	<b>665</b>	<b>6,9</b>	<b>8.762</b>	<b>1.291</b>	<b>16,4</b>

Fonte: Dados obtidos do Sistema de Informações de Nascidos Vivos - Ministério da Saúde de Cabo Verde  
 prematuros: menor que 37 semanas de gestação  
 Sem informação 1

**Tabela 110: Número e percentual de nascidos vivos de mães menores de 20 anos por Concelho de residência da mãe – Cabo Verde 2011 - 2012**

Concelho de residência da mãe/ mães menores de 20 anos	mães 2011		mães 2012	
	Nº	%	Nº	%
RIBEIRA GRANDE	112	31,5	66	31,9
PAUL	17	18,1	26	37,7
PORTO NOVO	79	27,0	11	7,1
SÃO VICENTE	266	20,2	261	26,0
TARRAFAL DE SÃO NICOLAU	16	26,2	16	51,6
RIBEIRA BRAVA	20	18,7	15	36,6
SAL	117	17,6	83	16,0
BOA VISTA	15	12,0	20	18,3
MAIO	24	25,5	18	26,5
TARRAFAL	59	18,6	50	22,1
SANTA CATARINA	238	24,7	217	32,4
SÃO SALVADOR DO MUNDO	33	26,0	21	25,0
SANTA CRUZ	153	26,7	125	33,9
SÃO LOURENÇO DOS ÓRGÃOS	19	19,2	12	30,0
PRAIA	546	17,8	432	18,7
RIBEIRA GRANDE DE SANTIAGO	23	19,0	17	26,6
SÃO DOMINGOS	47	20,4	41	26,8
SÃO MIGUEL	76	31,3	57	37,7
MOSTEIROS	35	16,6	26	18,1
SÃO FILIPE	82	22,3	105	32,5
SANTA CATARINA DO FOGO	22	25,3	22	39,3
BRAVA	17	14,3	19	21,1
<b>CABO VERDE</b>	<b>2.016</b>	<b>20,9</b>	<b>1.710</b>	<b>24,9</b>

Fonte: Dados obtidos do Sistema de Informações de Nascidos Vivos - Ministério da Saúde de Cabo Verde - dados de 30/07/2012

**Tabela 111: Número de Partos anteriores por Concelho de residência da mãe – Cabo Verde 2011 - 2012**

Concelho de residência da mãe/ Número de partos anteriores	Nenhum filho 2011		Nenhum filho 2012		1 a 2 filhos 2011		1 a 2 filhos 2012		Mais de 2 filhos 2011		Mais de 2 filhos 2012	
	Nº	%	Nº	%	Nº	%	Nº	%	Nº	%	Nº	%
RIBEIRA GRANDE	163	45,79	123	44,60	120	33,71	117	42,40	73	20,51	36	13,10
PAUL	31	32,98	52	52,00	39	41,49	34	34,00	24	25,53	14	14,00
PORTO NOVO	144	49,15	108	47,60	105	35,84	88	38,80	44	15,02	31	13,70
SÃO VICENTE	557	42,33	629	48,40	608	46,20	503	38,70	151	11,47	168	13,10
TARRAFAL DE SÃO NICOLAU	25	40,98	26	54,20	27	44,26	13	27,10	9	14,75	9	18,80
RIBEIRA BRAVA	38	35,51	28	50,00	48	44,86	14	25,00	21	19,63	14	25,10
SAL	235	35,44	194	31,60	316	47,66	291	47,40	112	16,89	129	21,00
BOA VISTA	46	36,80	44	33,60	55	44,00	69	52,70	24	19,20	18	13,90
MAIO	38	40,43	31	35,20	34	36,17	45	51,20	22	23,40	12	13,60
TARRAFAL	127	40,06	114	40,10	130	41,01	122	43,00	60	18,93	48	17,10
SANTA CATARINA	413	42,89	400	44,40	374	38,84	379	42,10	176	18,28	121	13,50
SÃO SALVADOR DO MUNDO	65	51,18	56	52,30	46	36,22	28	26,10	16	12,60	23	21,50
SANTA CRUZ	228	39,86	215	42,10	243	42,48	220	43,00	101	17,66	76	14,90
SÃO LOURENÇO DOS ÓRGÃOS	37	37,37	26	48,10	41	41,41	24	44,50	21	21,21	4	7,50
PRAIA	1195	39,00	1.098	39,50	1375	44,88	1.242	44,60	494	16,12	442	15,80
RIBEIRA GRANDE DE SANTIAGO	43	35,54	43	51,80	52	42,98	31	37,30	26	21,49	9	10,80
SÃO DOMINGOS	85	36,96	76	48,40	110	47,83	83	42,00	35	15,22	39	19,70
SÃO MIGUEL	105	43,21	104	49,30	98	40,33	81	38,40	40	16,46	26	12,40
MOSTEIROS	72	34,12	58	33,30	97	45,97	83	47,70	42	19,91	33	41,20
SÃO FILIPE	159	43,32	197	45,90	156	42,51	154	35,90	52	14,17	78	18,00
SANTA CATARINA DO FOGO	32	36,78	33	42,30	33	37,93	33	42,40	22	25,29	12	15,50
BRAVA	30	25,21	42	37,80	67	56,30	54	48,60	22	18,49	15	13,50
<b>CABO VERDE</b>	<b>3.868</b>	<b>40,17</b>	<b>3.697</b>	<b>42,20</b>	<b>4.174</b>	<b>43,35</b>	<b>3.708</b>	<b>42,30</b>	<b>1.587</b>	<b>16,48</b>	<b>1.357</b>	<b>15,40</b>

Fonte: Dados obtidos do Sistema de Informações de Nascidos Vivos - Ministério da Saúde de Cabo Verde - dados de 30/07/2012

## ANEXO II

### Notas explicativas

#### a) Métodos de cálculo directo de alguns indicadores de saúde

<b>Taxa de Mortalidade Infantil (ODM)</b>	$\frac{\text{n.º de óbitos de crianças menores de 1 ano de idade}}{\text{n.º total de nascidos vivos}} \times 1.000$
<b>Taxa de Mortalidade Neonatal Precoce</b>	$\frac{\text{n.º de óbitos de crianças de 0 a 6 dias de vida completos}}{\text{n.º total de nascidos vivos}} \times 1.000$
<b>Taxa de Mortalidade Neonatal Tardia</b>	$\frac{\text{n.º de óbitos de crianças de 7 a 27 dias de vida completos}}{\text{n.º total de nascidos vivos}} \times 1.000$
<b>Taxa de Mortalidade Perinatal</b>	$\frac{\text{soma do n.º de óbitos fetais (22 semanas de gestação e mais) e de óbitos de crianças de 0-6 dias de vida completos}}{\text{n.º de nascimentos totais (nascidos vivos mais óbitos fetais de 22 semanas e mais de gestação)}} \times 1.000$
<b>Taxa de Mortalidade Pós-Neonatal (Taxa de Mortalidade Infantil Tardia)</b>	$\frac{\text{n.º de óbitos de crianças de 28 a 364 dias de vida completos}}{\text{n.º de nascidos vivos}} \times 1.000$
<b>Taxa de Mortalidade Infantil por causas evitáveis</b>	$\frac{\text{n.º de óbitos de crianças menores de 1 ano de idade por causas evitáveis ocorridos em determinado local e período}}{\text{n.º total de nascidos vivos}} \times 1.000$
<b>Taxa de Mortalidade Juvenil</b>	$\frac{\text{n.º de óbitos de crianças de 1 a 4 anos de idade}}{\text{n.º total de crianças de 1 a 4 anos de idade}} \times 1.000$
<b>Taxa de Mortalidade de Menores de 5 anos (ODM)</b>	$\frac{\text{n.º de óbitos de crianças menores de 5 anos}}{\text{n.º total de nascidos vivos}} \times 1.000$
<b>Taxa de Mortalidade em adultos (15 a 60 anos) por 1000 habitantes</b>	$\frac{\text{n.º de óbitos entre 15 e 60 anos de idade}}{\text{população do grupo etário}} \times 1.000$
<b>Taxa de Mortalidade Materna (ODM)</b>	$\frac{\text{n.º de óbitos femininos por causas obstétricas directas}}{\text{nascidos vivos}} \times 100.000$
<b>Taxa Bruta de mortalidade ou Mortalidade Geral</b>	$\frac{\text{n.º total de óbitos residentes}}{\text{população total residente}} \times 1.000$
<b>Taxa Bruta de natalidade</b>	$\frac{\text{n.º total de Nascidos Vivos residentes}}{\text{população total residente}} \times 1.000$

<b>Taxa de Incidência de Sida</b>	$\frac{\text{n.º de casos novos de sida, confirmados em residentes}}{\text{população total residente}} \times 100.000$
<b>Taxa de Prevalência de Sida</b>	$\frac{\text{n.º total de casos de Sida em registo (acumulado)}}{\text{população total residente}} \times 100.000$
<b>Taxa de Mortalidade por Sida</b>	$\frac{\text{n.º de óbitos por Sida}}{\text{população total residente}} \times 100.000$
<b>Taxa de Incidência de Tuberculose (ODM)</b>	$\frac{\text{n.º de casos novos de tuberculose (todas as formas)}}{\text{população total residente}} \times 100.000$
<b>Taxa de Prevalência da Tuberculose (ODM)</b>	$\frac{\text{n.º total de casos de tuberculose em registo (todas as formas)}}{\text{população total residente}} \times 10.000$
<b>Taxa de Mortalidade por Tuberculose (ODM)</b>	$\frac{\text{n.º de óbitos de residentes por tuberculose}}{\text{população total residente}} \times 100.000$
<b>Taxa de Incidência de Paludismo (ODM)</b>	$\frac{\text{n.º de casos novos de paludismo}}{\text{população total residente}} \times 100.000$
<b>Taxa de Mortalidade por Paludismo (ODM)</b>	$\frac{\text{n.º de óbitos por paludismo}}{\text{população total residente}} \times 100.000$
<b>Taxa de Letalidade do Paludismo</b>	$\frac{\text{n.º de óbitos por paludismo}}{\text{total de casos de paludismo}} \times 100$
<b>Taxa de Cobertura de 1ª s Consultas no 1º ano de vida</b>	$\frac{\text{n.º de 1ª s consultas dadas a crianças menores de um ano de idade}}{\text{total de crianças menores de um ano de idade}} \times 100$
<b>Taxa de Cobertura de pelo menos 1 consulta de pré-natal (ODM)</b>	$\frac{\text{n.º de 1ªs consultas efectuadas a mulheres grávidas}}{\text{total de mulheres grávidas estimado}} \times 100$
<b>Taxa de Cobertura de consultas pós-natal</b>	$\frac{\text{n.º de 1ªs consultas efectuadas a mulheres no pós-parto}}{\text{total de mulheres grávidas estimado}} \times 100$
<b>Proporção de Partos Assistidos (ODM)</b>	$\frac{\text{n.º de partos assistidos por técnicos (médicos, enfermeiras ou parteiras)}}{\text{n.º total de nascimentos}} \times 100$
<b>Taxa de crianças completamente vacinadas (Cobertura Vacinal no Primeiro Ano e Vida)</b>	$\frac{\text{n.º de crianças menores de um ano de idade com esquema básico de vacinação completo}}{\text{total de crianças menores de um ano de idade}} \times 100$

<b>Prevalência contraceptiva (Proporção da população feminina de 15 a 49 anos casadas/união que declaram que elas ou o parceiro usam métodos anticonceptivos) (ODM)</b>	$\frac{\text{n.º de mulheres entre 15 e 49 anos de idade usando métodos anticonceptivos}}{\text{população feminina do grupo etário nas mesmas condições matrimoniais ou de união}} \times 100$
<b>Taxa de prevalência (%) de VIH na população de 15 anos a 24 anos (UNGASS, ODM)</b>	$\frac{\text{n.º de pessoas infectadas pelo VIH de 15 a 24 anos}}{\text{população total de 15 a 24 anos residente}} \times 100.000$
<b>Percentagem da população de 15-24 que usam preservativos na última relação de risco (ODM)</b>	$\frac{\text{n.º de indivíduos que tiveram parceiro sexual não regular nos últimos 12 meses e que usaram preservativo}}{\text{Total que tiveram um parceiro não regular nos últimos 12 meses}} \times 100$
<b>Relação entre a frequência escolar de crianças de 10 a 14 anos órfãos e não órfãos (ODM)</b>	$\frac{\text{n.º de crianças que frequentam a escola entre 10 e 14 anos com mães e pais biológicos falecidos}}{\text{total de crianças que frequentam a escola entre 10 e 14 anos com ambos os pais vivos e que convivem pelo menos com um pai biológico}} \times 100$
<b>Percentagem da população com infecção avançada de VIH em tratamento com drogas antiretrovirais (ODM)</b>	$\frac{\text{n.º total de casos com infecção avançada de VIH em tratamento com drogas antiretrovirais}}{\text{total de casos com infecção avançada de VIH}} \times 100$
<b>Taxa de natalidade na adolescência (ODM)</b>	$\frac{\text{n.º de nascimentos em mulheres de 15 a 19 anos de idade num ano}}{\text{total de mulheres de 15 a 19 anos de idade}} \times 1000$
<b>Taxa de Ocupação</b>	$\frac{\text{total de dias de internamento no ano}}{\text{lotação praticada} \times 365 \text{ dias}} \times 100$
<b>Duração média de permanência; tempo médio de internamento; estadia média de permanência</b>	$\frac{\text{total de dias de internamento dos doentes saídos num determinado período}}{\text{total de doentes saídos no mesmo período}}$

## **b) Tabelas**

1. Três pontos (...) indica que os dados não estavam disponíveis no momento da elaboração do relatório ou não foram informados separadamente
2. \_\_\_ Não se aplica
3. O uso de – entre as datas representa todo o período analisado incluindo o primeiro e o último ano da série.
4. Percentagens necessariamente não somam o total de 100% devido a arredondamentos
5. Os dados de morbidade e cobertura de serviços de saúde são referentes ao local da estrutura de saúde onde o caso foi assistido.
6. Os dados dos óbitos são referentes ao local de residência do indivíduo.
7. Taxas de 1995 a 2000 foram calculadas com as projecções do INE a partir do Censo de 1990.
8. Taxas de 2001 a 2009 foram calculadas com as projecções do INE a partir do Censo de 2000 revista em 2008
9. Indicador de mortalidade por causas evitáveis por acções efectivas de saúde Fundação Sistema Estadual de Análises de Dados (SEADE) São Paulo Brasil (<http://www.seade.gov.br/>) (<http://www.proadess.cict.fiocruz.br/pacto/2.htm>) acedido em 17 de Abril de 2008
10. As despesas referem-se as compras realizadas pelo nível central do Ministério da Saúde, não reflectem necessariamente os gastos do nível local.

## **c) Indicadores dos objectivos desenvolvimento do milénio (ODM)**

1. A lista de indicadores dos objectivos de desenvolvimento do milénio efectiva - a partir de 15 de Janeiro de 2008 (<http://unstats.un.org/unsd/mdg/Resources/Attach/Indicators/OfficialList2008.doc>)

## **d) Alguns conceitos**

Idade média de fecundidade – indica a idade média em que as mulheres têm os seus filhos, i.e., a idade média da distribuição por idade da fecundidade

Índice Sintético de Fecundidade – número médio de crianças vivas nascidas por mulher em idade fértil (dos 15 aos 49 anos de idade), admitindo que as mulheres estariam submetidas às taxas de fecundidade observadas no momento. Valor resultante da soma das taxas de fecundidade por idades, ano a ano ou grupos quinquenais, entre os 15 e os 49 anos, observadas num determinado período (habitualmente um ano civil).

Mortalidade por causas – as estatísticas de mortalidade por vezes podem substituir as de morbidade quando estas não estão disponíveis. Porém não abrangem todo o espectro de doenças que acometem a população. Algumas de alta incidência mas com baixa letalidade não aparecem, mas para as mais graves, com altas taxas de letalidade, estas estatísticas podem constituir um retrato aproximado da morbidade da população.

Mortalidade proporcional por grupos de causas – distribuição percentual de óbitos por grupos de causas definidas, na população residente em determinado espaço geográfico, no ano considerado.

• Mede a participação relativa dos principais grupos de causas de morte no total de óbitos com causa definida.



Mortalidade proporcional por idade – distribuição percentual dos óbitos por faixa etária, na população residente em determinado espaço geográfico, no ano considerado.

Curva de mortalidade proporcional – a distribuição dos óbitos é feita em cinco grupos etários: 1. Óbitos infantis; 2. Pré-escolares; 3. Escolares e adolescentes, 4. Adultos jovens; 5. Adultos de meia-idade e idosos. O formato da curva indica o nível sanitário da região, que pode ser classificado, segundo Nelson Moraes, em quatro tipos: 1. Muito baixo (forma de N); 2 baixo (Jota invertido); 3 regular (forma de V); 4 elevado (forma de J).

Mortes obstétricas directas – aquelas resultantes de complicações obstétricas na gravidez, parto e puerpério, devidas a intervenções, omissões, tratamento incorrecto ou devida a uma cadeia de eventos resultantes de qualquer das causas acima mencionadas.

Mortes obstétricas indirectas – aquelas resultantes de doenças existentes antes da gravidez ou de doenças que se desenvolveram durante a gravidez, não devidas a causas obstétricas directas, mas que foram agravadas pelo efeitos fisiológicos da gravidez.

Óbitos infantis por causas evitáveis – as listas de causas evitáveis enumeram condições que raramente ou nunca deveriam evoluir para óbito. Altas taxas de mortalidade infantil por causas evitáveis revelam precariedade no acesso e na qualidade dos serviços de saúde oferecidos à população.

Razão de sexos – É a razão entre homens e mulheres em uma dada população, usualmente expressa como o número de homens para cada grupo de 100 mulheres, na população residente em determinado espaço geográfico, no ano considerado.

Razão de dependência de uma população – razão entre o segmento etário da população definido como economicamente dependente (os menores de 15 anos de idade e os de 65 anos e mais de idade) e o segmento etário potencialmente produtivo (15 a 64 anos de idade), na população residente em determinado espaço geográfico, no ano considerado.

Taxa Bruta de Reprodução – expressa o número de filhas que, em média, teria uma mulher, pertencente a uma coorte hipotética de mulheres, que durante sua vida fértil tiveram suas filhas de acordo com as taxas de fecundidade por idade do período em estudo e não estiveram expostas a riscos de mortalidade desde o nascimento até o término do período fértil.

Taxa Líquida de Reprodução – expressa o número de filhas que, em média, teria uma mulher, pertencente a uma coorte hipotética de mulheres, que durante sua vida fértil tiveram suas filhas de acordo com as taxas de fecundidade por idade do período em estudo e estiveram expostas a riscos de mortalidade desde o nascimento até o término do período fértil.

Coorte – Conjunto de indivíduos que estão experimentando um acontecimento similar no decorrer de um mesmo período de tempo.

Taxa Crescimento Anual Médio (%) – Percentual de aumento médio anual da população residente em determinado espaço geográfico, no período considerado. A taxa de crescimento anual média (TCAM) é um indicador (“anualizado”) do ritmo de crescimento (geométrico) populacional.

Taxa Crescimento Anual Médio Natural tem refere-se apenas à natalidade e à mortalidade, enquanto que a Taxa Crescimento Anual Médio Total também abrange o movimento migratório.

Tempo de duplicação (anos) – Número de anos que uma população levará para duplicar o seu volume populacional, caso o ritmo de crescimento se mantenha constante.

#### **d) Siglas & Abreviaturas**

- BCG** – Bacilo de Calmette-Guérin
- BV** – Boavista
- CID-10** – Classificação Internacional de Doenças e Problemas Relacionados à Saúde (também conhecida como Classificação Internacional de Doenças 10<sup>a</sup> revisão).
- DGFM** – Direcção Geral de Farmácia e Medicamento
- DIU** – Dispositivo intra-uterino
- DNS** – Direcção Nacional da Saúde
- DOTS** – sigla em inglês para Estratégia de Tratamento de Curto Prazo Directamente Observado
- ECV** – Escudos Cabo-Verdianos
- EMPROFAC** – Empresa Nacional de Produtos Farmacêuticos, S.A.R.L
- HAN** – Hospital Dr. Agostinho Neto (Praia)
- HBS** – Hospital Dr. Batista de Sousa
- HC's** – Hospitais centrais
- HR SC** – Hospital Regional de Santa Catarina (ilha Santiago)
- HR SF** – Hospital Regional de São Filipe (Ilha do Fogo)
- INE** – Instituto Nacional de Estatística
- INPS** – Instituto Nacional de Previdência Social
- MA** – Maio
- MIF** – Mulheres em idade fértil (15 a 49 anos)
- NV** – Nascidos Vivos
- ODM** – Objectivos de Desenvolvimento do Milénio
- PL** – Paul
- PN** – Porto Novo
- PNSR** – Programa Nacional de Saúde Reprodutiva
- PR** – Praia
- RGPH** – Recenseamento Geral da População e Habitação
- RGR** - Ribeira Grande
- SL** –Sal
- SC** – Sta. Catarina (ilha Santiago)
- SIDA** – Síndrome da Imunodeficiência Adquirida
- SLO** – S. Lourenço do s Órgãos
- SM** – S. Miguel
- SN-RB** – S. Nicolau - Ribeira Brava
- SN-TAR** – S. Nicolau - Tarrafal
- SSA** – S. Salvador do Mundo

**SV** – S. Vicente

**SVE/DNS** – Serviço de Vigilância Epidemiológica e Investigação, Direcção Nacional da Saúde

**SZ** – Sta. Cruz (concelho de Cabo Verde)

**USB** – Unidade Sanitária de Base

**TL**– Tarrafal (ilha Santiago)

**VAT** – Vacina antitetânica

**VIH** – Vírus da Imunodeficiência Humana

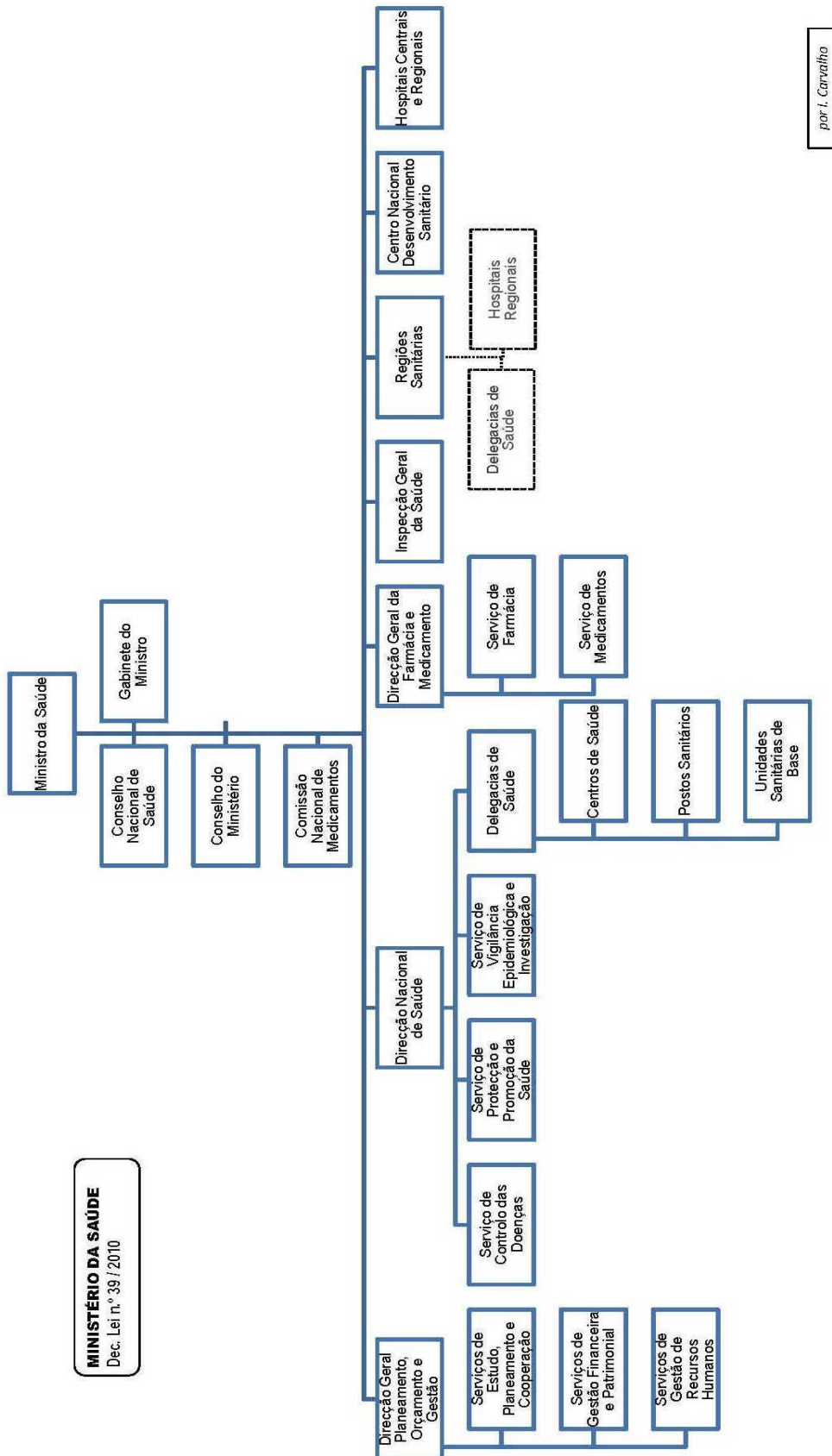

por I. Carvalho

### **Agradecimentos**

A todos os profissionais de saúde que directa ou indirectamente contribuem diariamente para o aperfeiçoamento das estatísticas de saúde do Ministério da Saúde.

### **Equipe de elaboração**

António Pedro da Costa Delgado – Director Nacional de Saúde

Ildo Augusto de Sousa Carvalho – Médico Sanitarista

Ivone Maria dos Santos Duarte – Técnica Adjunta Estatística

Vera Lúcia Gomes de Andrade – Epidemiologista OMS

*Praia, Novembro de 2013*