

REPÚBLICA DE CABO VERDE



RELATÓRIO ESTATÍSTICO 2014



Praia, Julho de 2015

ÍNDICE

INTRODUÇÃO.....	7
I - DADOS DEMOGRÁFICOS.....	8
Tabela 1: Informações sobre a população 2010 a 2014.....	8
Gráfico 1: Pirâmides etárias. Cabo Verde 2000 e 2010.....	9
Tabela 2: População por faixa etária e género 2014.....	9
Tabela 3: Crianças com menos de 1 ano de idade por concelho, segundo o sexo, 2014.....	10
II – MORTALIDADE E CARGA DA DOENÇA.....	11
MORTALIDADE.....	11
Tabela 4 : Evolução do número de óbitos de crianças e óbitos maternos de 2005 a 2014.....	11
Tabela 5 : Evolução de Taxas de Mortalidade, 2005 a 2014.....	11
Tabela 6: Óbitos neonatais (0 a 6 dias) 2005 - 2014.....	12
Gráfico 2: Óbitos neonatais precoces (0 a 6 dias) 2014.....	12
Tabela 7: Distribuição de óbitos de menores de 1 ano segundo os dias da ocorrência 2005 – 2014 (percentagens anuais).....	13
Tabela 8: Distribuição de nados mortos, óbitos infantis (seus componentes) e juvenil, na Região Sanitária Santiago Norte, segundo o concelho de residência, 2014.....	13
Tabela 8.1: Distribuição de nados mortos, óbitos infantis (seus componentes) e juvenil, na Região Sanitária Santiago Norte, segundo o local de ocorrência, 2014.....	14
Tabela 9: Distribuição de nados mortos, óbitos infantis (seus componentes) e juvenil, na Região Sanitária de Santo Antão, segundo o Concelho de residência, 2014.....	14
Tabela 9.1: Distribuição de nados mortos, óbitos infantis (seus componentes) e juvenil, na Região Sanitária de Santo Antão, segundo o local de ocorrência, 2014.....	15
Gráfico 3 – Óbitos infantis segundo percentagens de componentes neonatais e pós-neonatal,..... Cabo Verde 2003 – 2014.....	15
Gráfico 4 – Óbitos infantis de menores de 1 ano, pós-neonatal e neonatal, 2004 - 2014.....	16
Gráfico 5 – Evolução da taxa de Mortalidade Infantil - Cabo Verde 2005 – 2014.....	16
Gráfico 6 – Evolução da taxa de mortalidade em menores de 5 anos - Cabo Verde 2004 – 2014.....	17
Tabela 10: Número de óbitos infantis e seus componentes por Concelho de residência, 2014.....	18
Tabela 10.1: Número de óbitos infantis e seus componentes segundo local de ocorrência, 2014.....	19
Tabela 11 : Óbitos infantis (0 a 364 dias) por grupos de idade e género, 2014.....	20
Tabela 12: Óbitos perinatais, por Concelho de residência, 2014.....	20
Tabela 12.1: Óbitos perinatais, segundo local de ocorrência, 2014.....	21
Tabela 13: Causas de mortalidade infantil, 2014.....	22
Gráfico 7 – Causas de mortalidade Infantil, 2014.....	22
Tabela 14: Evolução das causas de mortalidade infantil, 2010 – 2014.....	23
Tabela 15: Evolução percentual das causas de mortalidade infantil, 2010 – 2014.....	23
Tabela 16: Causas de morte em crianças menores de 5 anos, 2014.....	24
Gráfico 08 – Causas de morte em menores de 5 anos, 2014.....	24

Tabela 17: Óbitos maternos por causas directas por Concelho de residência, 2014.....	25
Tabela 17.1: Óbitos maternos por causas directas por local de ocorrência, 2014	25
Gráfico 9 – Taxa de Mortalidade Materna de 2005 a 2014.....	25
MORTALIDADE GERAL	26
Tabela 18: Mortalidade por grupos de idade e género 2014 (por mil)	26
Gráfico 10 – Taxas de mortalidade segundo grupo de idade e segundo género, 2014	26
Gráficos 11 a 14 – Curva de mortalidade proporcional Cabo Verde, 2011 a 2014	27
Tabela 19: Mortalidade geral por Concelho de residência e género, 2014 (por mil)	28
Tabela 19.1: Mortalidade geral por local de ocorrência e género, 2014.....	29
Tabela 19.2: Mortalidade geral por local de ocorrência, (domicilio e não referidos) segundo grupo de idade e género, 2014.....	30
Tabela 19.3: Mortalidade geral por local de ocorrência, (domicilio e não referidos) segundo causas de mortalidade e género, 2014.....	30
Gráfico 15: Taxa de mortalidade geral - Cabo Verde 2004 – 2014	31
Gráfico 16 – Taxa de mortalidade geral segundo o Concelho de residência, 2010 a 2014	31
Tabela 20: Causas de mortalidade geral, 2014 (taxas por 100.000)	32
Gráfico 17 – Causas de óbito segundo o género (taxas específicas), 2014.....	32
Tabela 21: Óbitos por doenças do aparelho circulatório segundo o género, 2014	33
Gráfico 18 – Óbitos por doenças do aparelho circulatório segundo o género, 2014.....	33
Tabela 22: Óbitos por tumores ou neoplasias segundo o género, 2014	34
Gráfico 20 – Óbitos por tumores ou neoplasias segundo o género, 2014.....	35
Tabela 23: Óbitos por afecções respiratórias segundo o género, 2014	35
Gráfico 21 – Óbitos por afecções respiratórias segundo o género, 2014.....	36
Tabela 24: Óbitos por causas infecciosas e parasitárias segundo o género, 2014.....	36
Gráfico 21 – Óbitos por causas infecciosas e parasitárias segundo o género, 2014	37
Tabela 25: Óbitos por traumatismos e envenenamentos segundo o género, 2014	37
Gráfico 22 – Óbitos por traumatismos e envenenamentos segundo o género, 2014.....	38
Tabela 26: Óbitos por causas externas segundo o género, 2014	38
Gráfico 23 – Óbitos por causas externas segundo o género, 2014.....	39
Tabela 27: Óbitos por afecções respiratórias segundo o género, 2014	39
Gráfico 24 – Óbitos por afecções respiratórias segundo o género, 2014.....	40
Tabela 28: Óbitos segundo causas por Concelho de residência, 2014.....	41
Tabela 28.1: Óbitos segundo causas por local de ocorrência, 2014	42
MORBILIDADE	43
a) Afecções e doenças prioritárias sob vigilância epidemiológica.....	43
Tabela 29: Casos de afecções e doenças prioritárias notificados de 2010 a 2014	43
Tabela 30: Taxa de incidência de afecções e doenças prioritárias notificadas de 2010 a 2014 (por 10.000 hab.).....	44
Tabela 31: Casos de afecções e doenças prioritárias notificados por Delegacia de Saúde, 2014	45
Tabela 32: Casos de Tuberculose notificados por Delegacia de Saúde, 2014	46
Tabela 33 : Incidência e Prevalência da Tuberculose por Delegacia de Saúde em 2014.....	46

Gráfico 25 – Incidência e Prevalência da Tuberculose por Delegacia de Saúde, 2014	47
Tabela 34: Casos de Tuberculose Pulmonar BK+ notificados por grupo etário e género, 2014	47
Tabela 35: Casos de Tuberculose Pulmonar BK+ notificados por grupo etário de 2008 a 2014	48
Gráfico 26: Casos de Tuberculose Pulmonar BK+ notificados por grupo etário ano 2014	48
Tabela 36: Tuberculose (todas as formas) – Incidência, prevalência e mortalidade, 2008, 2009, 2010, 2011, 2013 e 2014	49
Gráfico 27 – Tuberculose - Incidência, Prevalência e Mortalidade (por 100.000 hab.) –	49
Cabo Verde 2008 - 2014	49
Tabela 37: Resultado de Tratamento de Casos Novos de Tuberculose Pulmonar (BK+) diagnosticados de 2006 a 2013 (%)	50
Tabela 38: Casos de Lepra notificados por Delegacia de Saúde, 2014	50
Tabela 39: Casos novos de Lepra entre 2008 a 2014	51
Gráfico 28 – Casos de Lepra – Cabo Verde 2007 - 2014	51
Tabela 40: Casos de Paludismo por grupo etário e género, 2011 – 2014.....	52
Gráfico 29 – Casos de Paludismo por grupo etário e género, 2014	52
Tabela 41: Paludismo – Evolução anual de casos autóctones por Concelho, 2005 – 2014	53
Gráfico 30 – Evolução dos Casos de Paludismo Autoctones por Concelho, 2014	53
Tabela 42: Paludismo – Incidência e mortalidade, 2008 a 2014	54
Gráfico 31 – Taxa de mortalidade por Paludismo (por 100,000 habitantes), 2008 – 2014	54
Tabela 43: Infecção VIH - Casos notificados por grupo etário e género, 2014	55
Gráfico 32: Infecção VIH - Casos notificados por grupo etário e género, 2014	55
Tabela 44 : VIH – Casos novos notificados em 2014 por Delegacia de Saúde e género.	56
Gráfico 33: Detecção da infecção VIH por Delegacia de Saúde, 2014	57
Tabela 45: VIH Taxas detecção e mortalidade, 2005 a 2014	57
Tabela 46: VIH - Casos novos por género e por tipo de vírus, 2014	58
Gráfico 34 – Número de Óbitos por SIDA, 2003 a 2014	58
Gráfico 35: Evolução da infecção VIH-SIDA, e óbitos 2003 – 2014	59
Tabela 47: Evolução da infecção VIH-SIDA, 2005 – 2014.....	60
b) Morbilidade Hospitalar	61
Tabela 48: Principais causas de internamento no Hospital Dr. Agostinho Neto, 2011 e 2012.....	61
Tabela 49: Morbilidade dos doentes internados de 2012 a 2014 no Hospital Dr. Baptista de Sousa	62
III – COBERTURA DE SERVIÇOS DE SAÚDE – Programa Nacional de Saúde	
Reprodutiva (PNSR)	63
Tabela 50: Consultas de crianças menores de 1 ano, por Delegacia de Saúde e Concelho, 2010 – 2014...	63
Gráfico 36 : Taxas cobertura da 1ª consulta de crianças < 1 ano por Delegacia de Saúde/Concelhos 2010 – 2014	63
Fonte: PNSR /DNS/MS Tabela 50: Consultas de pré-natal, por Delegacia de Saúde e por Concelho, 2010 - 2014	63
Tabela 51: Consultas pós-parto, por Delegacia de Saúde e por Concelho, 2010 - 2014.....	65
Tabela 52: Gravidez em menores de 17 anos nas Consultas Pré-natais, por Delegacia de Saúde/Concelho, 2011 a 2014.....	66

Tabela 53: Gravidez em menores de 19 anos nas Consultas Pré-natais, por Delegacia de Saúde/Concelho, 2011 – 2014.....	67
Gráfico 37 –Gravidez em menores de 17 anos (%) nas Consultas Pré-natais, por Delegacia de Saúde/Concelho, 2011 a 2014.....	68
Gráfico 38 –Gravidez em menores de 19 anos (%) nas Consultas Pré-natais, por Delegacia de Saúde/Concelho, 2010 a 2014.....	68
Tabela 54: Gravidez na adolescência segundo Concelho e Delegacia de Saúde, 2014.....	69
Gráfico 39 –Gravidez na adolescência (%), por Concelho, 2014.....	70
Tabela 55: Cobertura Vacinal das Crianças Menores de 1 ano por tipo de Vacina, por concelho, 2014.....	71
Tabela 56: Cobertura de grávidas que receberam vacina antitetânica por Concelho, 2014.....	72
Tabela 57: Prevalência (%) da protecção contraceptiva por método e por Concelho, 2014.....	73
Gráfico 40 – Distribuição da Prevalência contraceptiva por método (%), 2014.....	74
Tabela 58: Prevalência (%) da protecção contraceptiva por Delegacia de Saúde e Concelho, 2010 - 2014.....	75
Gráfico 41 – Prevalência de protecção contraceptiva por delegacias de saúde, 2010 a 2014.....	76
Tabela 59: Número de partos assistidos por profissionais qualificados (médicos e enfermeiros) nas estruturas de saúde, 2010 a 2014.....	77
Tabela 59.1: Partos assistidos por profissionais qualificados (médicos e enfermeiros), 2010 a 2014.....	78
IV - REDE DE SERVIÇOS HOSPITALARES.....	79
Tabela 60: Distribuição das camas por serviço nos Hospitais Centrais, 2014.....	79
Tabela 61: Doentes Internados por serviço no Hospital Dr. Agostinho Neto, 2010– 2014.....	79
Tabela 62: Doentes Internados por serviço no Hospital Dr. Baptista Sousa, 2010 - 2014.....	80
Tabela 63: Taxa de Ocupação por serviço no Hospital Dr. Baptista Sousa, 2010 – 2014.....	80
Tabela 64: Taxa de Ocupação por serviço no Hospital Dr. Agostinho Neto, 2011 e 2014.....	81
Tabela 65: Estadia Média (dias) por Serviço no Hospital Dr. Baptista Sousa, 2010 – 2014.....	81
Tabela 66: Estadia Média (dias) por Serviço no Hospital Dr. Agostinho Neto, 2010 – 2014.....	82
Tabela 67: Consultas externas por serviço no Hospital Dr. Agostinho Neto, 2010 – 2014.....	83
Tabela 68: Consultas externas por serviço no Hospital Dr. Baptista de Sousa, 2010 – 2014.....	84
Tabela 69: Urgências atendidas no Hospital Dr. Agostinho Neto, 2010 – 2014.....	85
Tabela 70: Urgências atendidas no Hospital Dr. Baptista de Sousa, 2010 – 2014.....	85
Tabela 71: Intervenções Cirúrgicas por especialidade no Hospital Dr. Agostinho Neto, 2010 – 2014.....	86
Tabela 72: Intervenções Cirúrgicas por especialidade no Hospital Dr. Baptista de Sousa, 2010 – 2014.....	87
Tabela 73: Doentes evacuados de outras ilhas para o Hospital Dr. Baptista de Sousa,2010– 2014.....	88
Tabela 74: Indicadores de hospitalização – Hospital Regional Ribeira Grande, 2014.....	88
Tabela 75: Indicadores de hospitalização – Hospital Regional Santiago Norte, 2014.....	89
Tabela 76: Indicadores de hospitalização – Hospital Regional S. Filipe, 2014.....	89
Tabela 77: Indicadores de hospitalização – Hospital Regional do Sal, 2014.....	89
Tabela 78: Funcionamento nas estruturas de saúde: consultas de especialidade, 2014.....	90
Tabela 78.1:Funcionamento das estruturas de saúde: consultas de especialidade, 2014.....	91
Tabela 78.2:Funcionamento nas estruturas de saúde: consultas de especialidade, 2014.....	92
Tabela 78.2: Funcionamento nas estruturas de saúde: outros serviços, 2014.....	93
Tabela 78.2: Funcionamento nas estruturas de saúde: outros serviços, 2014.....	94

Tabela 78.2: Funcionamento nas estruturas de saúde: outros serviços, 2014.....	95
EVACUAÇÕES PARA EXTERIOR DO PAÍS.....	96
Tabela 79: Doentes evacuados por grupo de idade, 2010 a 2014	96
Gráfico 42 – Doentes evacuados por grupo de idade, 2010 a 2013.....	96
Tabela 80 – Doentes evacuados para o exterior segundo especialidades médicas recomendadas pela Junta de Saúde – 2010 a 2014	97
Gráfico 43 – Doentes evacuados para o exterior segundo especialidades médicas recomendadas pela Junta de Saúde – 2010 a 2013	97
Tabela 81: Evacuação de doentes para o exterior segundo entidade responsável, 2009-2014	98
Gráfico 44 – Evolução das evacuações de doentes por entidade responsável 2008 a 2013	98
Tabela 82: Principais causas de Evacuação para o exterior, seg. Capítulos do CID 10, 2010 a 2014.....	99
Gráfico 45: Principais causas de Evacuação para exterior, 2013.....	99
Tabela 83: Principais causas de Evacuação para exterior, segundo Grupos do CID 10, 2010 - 2014.....	100
Tabela 84: Evacuações por Tumores em 2010 - 2014	101
Tabela 85: Evacuações por Doenças do aparelho circulatório, 2010 – 2014.....	102
V Recursos para a saúde.....	103
Tabela 86: Efectivos por Género ano 2014.....	103
Gráfico 46 - Efectivos por Género ano 2014.....	103
Tabela 87: Evolução de ingressos 2001-2014	104
Tabela 88: Distribuição de efetivos por níveis de atenção 2014.....	104
Gráfico 47 - Distribuição de efectivos por ilha 2014.....	105
Gráfico 48 - Distribuição de efectivos por Concelho 2014	105
Tabela 89: Rácio técnicos de saúde por 10.000 habitantes 2010 e 2014	106
Tabela 90: Rácio Médicos e Enfermeiros / 10.000 habitantes / Concelhos 2010 e 2014	107
Gráfico 49 – Rácio Médico/10.000 Habitantes 2010 – 2014/ Concelho 2010 e 2014	108
Gráfico 50 – Rácio Enfermeiro/10.000 Habitantes / Concelho 2010 e 2014	109
Tabela 91 - Rácio Médicos e enfermeiros / 10.000 habitantes/ Ilha 2010 e 2014	110
Gráfico 51 – Rácio Médico/10.000 Habitantes 2010 e 2014/ Ilha.....	111
Gráfico 52 – Rácio Enfermeiro/10.000 Habitantes 2010 e 2014/Ilha.....	112
Tabela 92 - Rácio Médicos e enfermeiros / 10.000 habitantes/ Região Sanitária 2010 e 2014.....	113
Tabela 93: Quadro Geral do Orçamento Programa de 2014 do MS	114
Orçamento por Programa (objetivos)	114
Orçamento. 2014	114
%.....	114
Finalístico.....	114
Gestão de Apoio Administrativo	114
Investimento	114
Total do orçamento 2014.....	114
Gráfico 53 – Gráfico do Orçamento Programa de 2014 do MS	114
Tabela 94: Evolução do Orçamento funcionamento do Ministério da Saúde de 2005 a 2014 em relação ao Orçamento Geral do Estado.....	115

Gráfico 54 - Evolução do Orçamento de funcionamento do Ministério da Saúde	116
Tabela 95: Execução Orçamental das Delegacias de Saúde ano 2014.....	117
<i>Tabela 96: Execução dos Projetos de Investimento ano 2014.....</i>	<i>118</i>
Tabela 97: Despesas com transferências Internas dos Doentes ano 2014.....	119
Gráfico 55 - Despesas de Evacuação Internas dos Doentes ano 2014	119
Tabela 98: Estruturas Sanitárias por Delegacia de Saúde	120
Tabela 99: Evolução do Número de Postos de Venda de Medicamentos, Farmácias públicas e privadas, 2011 – 2014.....	121
Tabela 100: Evolução do Número de Farmacêuticos por Concelho, 2011 – 2014.....	122
Tabela 101: Medicamentos – Evolução do Consumo das Estruturas públicas por concelho, 2011 - 2014 (exclui HC's e HRSN).....	123
Tabela 102: Medicamentos – Evolução do Consumo por tipo de Estrutura, 2011 – 2014.....	124
Tabela 103: Evolução das Vendas por Sector de Actividade, 2011 - 2014 (Emprofac).....	124
Tabela 104: Evolução das Vendas por Cliente, 2011 - 2014 (Emprofac).....	125

INTRODUÇÃO

Esta é uma compilação das informações estatísticas produzidas pelos diversos serviços do Ministério da Saúde, Designadamente, Delegacias de Saúde, Hospitais Regionais e Centrais, Serviço de Evacuação de Doentes para o Exterior, Serviço de Vigilância Epidemiológica e Investigação da Direção Nacional da Saúde, Direção Geral de Planeamento Orçamento e Gestão e, Direção Geral da Farmácia e do Medicamento, assim como os diferentes Programas de Saúde Pública existentes.

Os indicadores referentes à população foram calculados a partir das projeções demográficas que o INE divulgou em Novembro de 2012.

Como já é tradição as informações foram incluídas em sete capítulos:

- No primeiro capítulo apresenta-se Dados Demográficos com informações produzidas pelo Instituto Nacional de Estatística (INE).
- No segundo capítulo, Mortalidade e Carga de Doença, as informações sobre a mortalidade são apresentadas por local de residência e por local do óbito. Desagrega-se em particular os dados sobre a Mortalidade Infantil e seus componentes. Introduziram-se alguns gráficos de mortalidade proporcional por idade e causa específica para destacar determinados problemas que afetam a saúde da população.
- No que tange à Morbilidade apresenta os dados sobre as afeções e doenças prioritárias sob vigilância epidemiológica, e os referentes aos Programas Nacionais, AVC, de Saúde pública, da Tuberculose, da Lepra, do Paludismo e da Infeção VIH/Sida. Também foram incluídos os dados disponíveis sobre a morbilidade hospitalar e as principais causas de evacuações de doentes para o exterior.
- No terceiro capítulo, “Cobertura de Serviços de Saúde” destacam-se essencialmente os dados do Programa Nacional de Saúde Reprodutiva com as informações estatísticas evolutiva dos indicadores de cobertura e de prestação de cuidados.
- No quarto capítulo são apresentadas as informações da capacidade instalada da Rede Hospitalar do país e do seu funcionamento, incluindo os dados sobre as evacuações para a Rede Hospitalar a partir dos Centros de Saúde. Neste capítulo ainda são apresentadas as estatísticas referentes as evacuações para o exterior
- No quinto capítulo encontra-se os dados referente aos recursos humanos afetos ao MSSS
- No sexto Capítulo estão os dados do Serviço de Gestão Financeiro e Patrimonial
- No último e sétimo capítulo encontramos os dados da Direção Geral de Farmácia

Sempre que foi possível os dados foram apresentados em séries evolutivas referentes aos últimos dez anos.

Espera-se que este Relatório Estatístico seja útil para os responsáveis da saúde, os profissionais de saúde e a comunidade. E que a leitura e análises das informações estatísticas aqui apresentadas em tabelas e gráficos constituam subsídios motivadores para acompanhar a Política Nacional de Saúde, a implementação do PNDS 2012 2016 e o entendimento de que os dados estatísticos contribuam para uma melhor gestão dos serviços de saúde e dos Sistema Nacional de Saúde.

Praia, Julho 2015

I - DADOS DEMOGRÁFICOS

Tabela 1: Informações sobre a população 2010 a 2014

População	2010	2011	2012	2013	2014
População total	491.683	499.929	505.983	512.173	518.467
População masculina	243.406	247.814	251.384	255.033	258.744
População feminina	248.277	252.115	254.599	257.140	259.723
População feminina 15-49 anos	130.912	134.068	135.841	137.338	138.697
Razão de sexos	98,0	98,3	98,7	99,2	...
Razão de dependência	0,62	0,60	0,58	0,56	...
ISF (criança/Mulher)	...	2,39	2,37	2,36	2,34
TBN (‰)	...	20,49	20,56	20,56	20,48
TBR (filha/mulher)	...	1,16	1,16	1,15	1,14
TLR(filha/mulher)	...	1,14	1,13	1,12	1,11
Crescimento Anual (%)	...	1,19	1,21	1,22	1,23
Crescimento Natural (%)	...	1,52	1,49	1,46	1,43
Saldo Migratório (htes)	...	-1598	-1409	-1212	-1010
E ₀ (H) (ano da vida)	...	69,9	70,3	70,7	71,1
E ₀ (M) (ano da vida)	...	79,2	79,4	79,5	79,7
Idade Média (anos)	...	26,87	27,16	27,45	27,74
Idade Mediana (anos)	...	23,22	23,74	24,26	24,78
População urbana	303.673
População rural	188.010
Percentagem urbana %	61,74
Percentagem rural %	38,22
Fonte: INE (RGPH 2010, Projeções 2010-2030)					

Gráfico 1: Pirâmides etárias. Cabo Verde 2000 e 2010

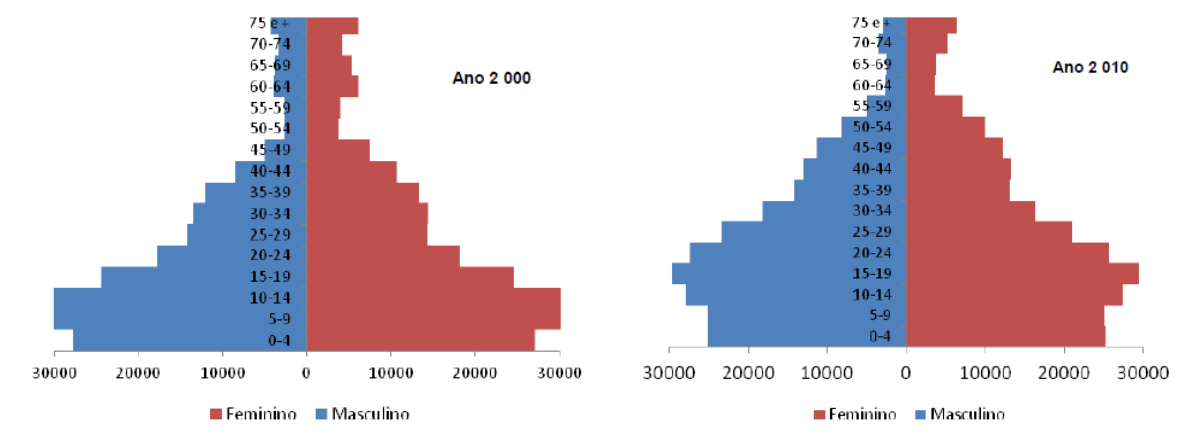

Fonte: Censo 2000 e Censo 2010

Tabela 2: População por faixa etária e género 2014

Grupos de Idade	Total		Masculino		Feminino	
	N.º	%	N.º	%	N.º	%
0 ano	10.443	2,0	5.342	2,1	5.101	2,0
1 – 4 anos	40.426	7,8	20.543	7,9	19.883	7,7
5 – 9 anos	51.897	10,0	25.881	10,0	26.016	10,0
10 – 14	51.649	10,0	25.866	10,0	25.782	9,9
15 – 19 anos	52.398	10,1	26.532	10,3	25.866	10,0
20 – 24 anos	54.823	10,6	27.957	10,8	26.866	10,3
25 – 49 anos	180.222	34,8	94.257	36,4	85.966	33,1
50 – 64 anos	48.197	9,3	21.389	8,3	26.808	10,3
65 anos e +	28.412	5,5	10.978	4,2	17.435	6,7
Total	518.467	100,0	258.744	100,0	259.723	100,0

Fonte: INE, Projeções 2010-2030

Tabela 3: Crianças com menos de 1 ano de idade por concelho, segundo o sexo, 2014

Concelho	Sexo		Total
	Masculino	Feminino	
Ribeira Grande	140	133	273
Paul	53	49	101
Porto Novo	165	156	322
S. Vicente	723	686	1409
Ribeira Brava	58	54	112
Tarrafal de S. Nicolau	52	50	103
Sal	403	398	801
Boavista	147	137	284
Maio	56	54	110
Praia	1696	1616	3312
Ribeira Grande de Santiago	85	80	165
S. Domingos	145	137	282
Santa Cruz	280	267	548
S. Lourenço dos Órgãos	63	59	122
Santa Catarina de Santiago	437	418	855
S. Salvador do Mundo	91	87	178
S. Miguel	143	137	279
Tarrafal de Santiago	180	171	351
S. Filipe	214	201	415
Santa Catarina do Fogo	61	58	119
Mosteiros	91	94	185
Brava	59	57	117
Total	5.342	5.101	10.443
Fonte: INE, Projeções 2010-2030			

II – MORTALIDADE E CARGA DA DOENÇA

MORTALIDADE

Tabela 4 : Evolução do número de óbitos de crianças e óbitos maternos de 2005 a 2014

Óbitos	2005	2006	2007	2008	2009	2010	2011	2012	2013	2014
Crianças < 1 ano	278	297	268	316	262	233	238	233	226	215
Crianças de 0 a 6 dias	148	145	145	160	146	114	146	122	141	115
Crianças de 7 a 27 dias	30	36	16	52	33	32	24	39	28	47
Crianças de 28 a 364dias	100	116	107	104	83	87	68	73	57	53
Óbitos fetais (>22 seman. gest.)	201	213	198	205	178	160	129	170	128	150
Óbitos perinatais	349	358	343	366	324	274	275	292	269	265
Crianças de 1 a 4 anos	35	45	49	41	47	35	33	42	23	24
Crianças < de 5 anos	313	342	317	357	309	268	271	273	249	239
Mortes obstétricas directas (óbitos maternos)	2	5	2	2	7	5	5	1	4	1

Fonte: SVIRE/VERBETES DE OBITOS/DNS/MS

Tabela 5 : Evolução de Taxas de Mortalidade, 2005 a 2014

Taxas	2005	2006	2007	2008	2009	2010	2011	2012	2013	2014
Mortalidade Infantil (*)	24,1	24,9	21,7	24,9	20,1	22,9	23,0	22,3	21,4	20,3
Mortalidade Neonatal Precoce (0 a 6 dias) *	12,8	12,2	11,8	12,6	11,2	11,2	14,1	11,7	13,4	10,8
Mortalidade Neonatal Tardia (7 a 27 dias)*	2,6	3,0	1,3	4,1	2,5	3,1	2,3	3,7	2,7	4,4
Mortalidade Pós-Neonatal (28 a 364dias) *	8,7	9,7	8,7	8,2	6,4	8,5	6,6	7,0	5,4	5,0
Mortalidade Perinatal *	29,7	29,5	27,4	28,7	24,8	26,5	26,3	27,9	25,5	25,0
Mortalidade Juvenil (1 a 4 A)	0,7	1,0	1,1	0,9	1,0	0,9	0,8	1,1	0,6	0,6
Mortalidade < de 5 Anos *	27,1	28,7	25,7	28,1	23,7	26,3	26,2	26,3	23,6	22,5
Mortalidade Materna por 100.000 nascidos vivos	17,3	41,9	16,2	15,8	53,7	49,1	48,4	9,6	37,9	9,4
Taxa Bruta de Mortalidade (Mortalidade Geral)	5,1	5,4	5,3	5,5	5,2	4,8	5,1	5,2	4,9	4,9

Fonte: SVIRE/VERBETES DE OBITOS/DNS/MS (*) por 1.000 nascidos vivos sg. projecções demográficas INE

Tabela 6: Óbitos neonatais (0 a 6 dias) 2005 - 2014

Anos	Dia Zero	% Dia Zero	Segundo dia de vida (dia 1)	% Segundo dia de vida (dia 1)	Terceiro ao sexto dia de vida (2 a 6 dias)	% Terceiro ao sétimo dia de vida (2 a 6 dias)	Total de óbitos do dia Zero ao sétimo dia de vida (0 a 6 dias)
2005	53	35,8	51	34,5	44	29,7	148
2006	66	45,5	36	24,8	43	29,7	145
2007	55	37,9	40	27,6	50	34,5	145
2008	55	34,4	43	26,9	62	38,8	160
2009	56	38,4	39	26,7	51	34,9	146
2010	44	38,6	23	20,2	47	41,2	114
2011	67	45,9	37	25,3	42	28,8	146
2012	50	41,0	27	22,1	45	36,9	122
2013	50	35,5	31	22,0	60	42,6	141
2014	50	43,5	28	24,3	37	32,2	115

Fonte: SVIRE/VERBETES DE OBITOS/DNS/MS

**Gráfico 2: Óbitos neonatais precoces (0 a 6 dias) 2014
(Percentagens de componentes)**

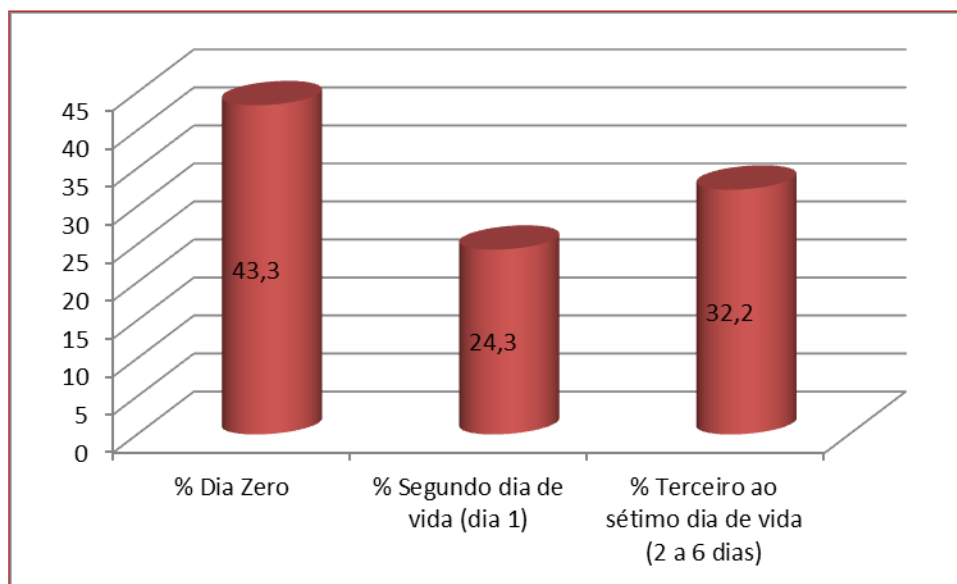

Fonte: SVIRE/DNS/MS

**Tabela 7: Distribuição de óbitos de menores de 1 ano segundo os dias da ocorrência 2005 – 2014
(percentagens anuais)**

Anos	Dia Zero	% Dia Zero	Do Segundo ao sétimo dia de vida (1 a 6 dias)	% do segundo ao sétimo dia de vida (1 a 6 dias)	Do oitavo ao vigésimo oitavo dia de vida (7-27 dias)	% Do oitavo ao vigésimo oitavo dia de vida (7-27 dias)	Do vigésimo nono dia a 1 ano de vida (28 a 364 dias)	% Do vigésimo nono dia a 1 ano de vida (28 a 364 dias)	Total de óbitos menor 1 ano
2005	53	19,1	95	34,2	30	10,8	100	36,0	278
2006	66	22,2	79	26,6	33	11,1	119	40,1	297
2007	55	20,5	90	33,6	16	6,0	107	39,9	268
2008	55	17,4	105	33,2	52	16,5	104	32,9	316
2009	56	21,4	90	34,4	33	12,6	83	31,7	262
2010	44	18,9	70	30,0	32	13,7	87	37,3	233
2011	67	28,2	79	33,2	24	10,1	68	28,6	238
2012	50	21,5	72	30,9	39	16,7	72	30,9	233
2013	50	22,1	91	40,3	28	12,4	57	25,2	226
2014	50	23,3	65	30,2	47	21,9	53	24,7	215

Fonte: SVIRE/VERBETES DE OBITOS/DNS/MS

Tabela 8: Distribuição de nados mortos, óbitos infantis (seus componentes) e juvenil, na Região Sanitária Santiago Norte, segundo o concelho de residência, 2014

	Tarrafal	S.Miguel	S.Catarina	S.Salvador do Mundo	S.Cruz	São Lourenço dos Órgãos	Total
Nados Mortos	5	2	12	6	12	2	39
Óbitos Neonatal Precoces	2	3	6	1	7	0	19
Óbitos Neonatal Tardios	1	0	2	3	1	0	7
Óbitos Pós Neonatal	5	0	5	0	2	0	12
Óbitos infantis	8	3	13	4	10	0	38
1 – 4 anos	2	0	4	1	1	0	8
Óbitos <5 A	10	3	17	5	11	0	46

Fonte: SVIRE/VERBETES DE OBITOS/DNS/MS

Tabela 8.1: Distribuição de nados mortos, óbitos infantis (seus componentes) e juvenil, na Região Sanitária Santiago Norte, segundo o local de ocorrência, 2014

	HC Praia	CS Tarrafal	CS S.Miguel	HRSN S.Catarina	CS S.Salvador do Mundo	CS S.Cruz	CS S. Lourenço dos Órgãos	Domic	Outro/vazio	Total
Nados Mortos	7	2	0	21	0	2	1	5	1	39
Óbitos Neonatal Precoces	6	0	0	10	0	1	0	0	2	19
Óbitos Neonatal Tardios	3	0	0	2	0	0	0	1	1	7
Óbitos Pós Neonatal	1	1	0	5	0	0	0	2	3	12
Óbitos infantis	10	1	0	17	0	1	0	3	6	38
1 – 4 anos	2	0	0	2	0	0	0	2	2	8
Óbitos <5 A	12	1	0	19	0	1	0	5	8	46

Fonte: SVIRE/VERBETES DE OBITOS/DNS/MS

Tabela 9: Distribuição de nados mortos, óbitos infantis (seus componentes) e juvenil, na Região Sanitária de Santo Antão, segundo o Concelho de residência, 2014

	Paul	Porto Novo	Ribeira Grande	Total
Nados Mortos	1	5	6	12
Óbitos Neonatal Precoces	3	3	5	11
Óbitos Neonatal Tardios	0	1	1	2
Óbitos Pós Neonatal	0	0	1	1
Óbitos infantis	3	4	7	14
1 – 4 anos	0	1	0	1
Óbitos <5 A	3	5	7	15

Fonte: SVIRE/VERBETES DE OBITOS/DNS/MS

Tabela 9.1: Distribuição de nados mortos, óbitos infantis (seus componentes) e juvenil, na Região Sanitária de Santo Antão, segundo o local de ocorrência, 2014

	HC São Vicente	HR Santo Antão	CS Paul	CS Porto Novo	Domicilio	Outro	Total
Nados Mortos	1	8	0	3	0	0	12
Óbitos Neonatal Precoces	6	1	0	0	4	0	11
Óbitos Neonatal Tardios	1	0	0	0	0	1	2
Óbitos Pós Neonatal	0	0	0	0	1	0	1
Óbitos infantis	7	1	0	0	5	1	14
1 – 4 anos	1	0	0	0	0	0	1
Óbitos <5 A	8	1	0	0	5	1	15

Fonte: SVIRE/VERBETES DE OBITOS/DNS/MS

Gráfico 3 – Óbitos infantis segundo percentagens de componentes neonatais e pós-neonatal, Cabo Verde 2003 – 2014

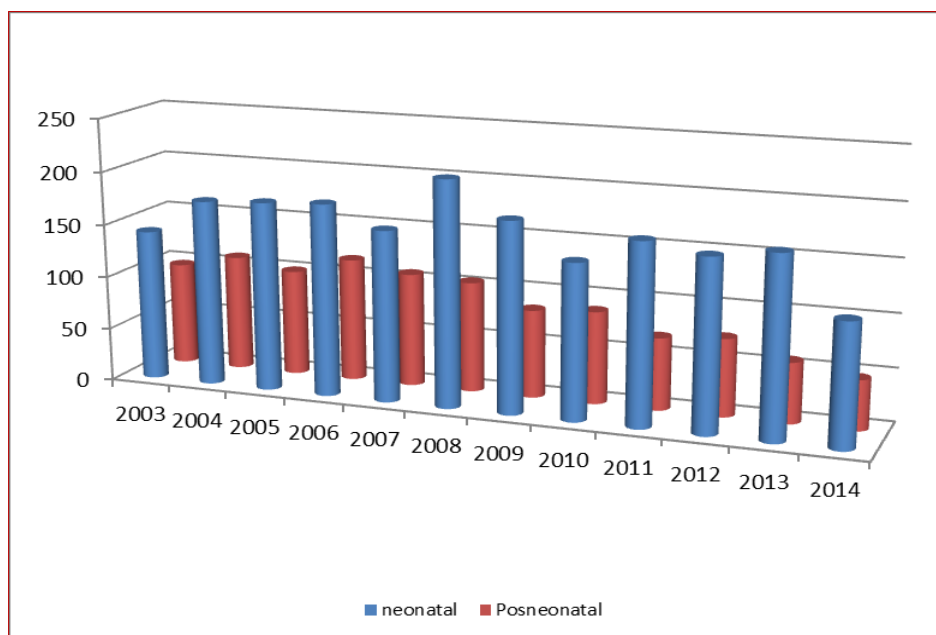

Fonte: SVIRE/VERBETES DE OBITOS/DNS/MS

Gráfico 4 – Óbitos infantis de menores de 1 ano, pós-neonatal e neonatal, 2004 - 2014

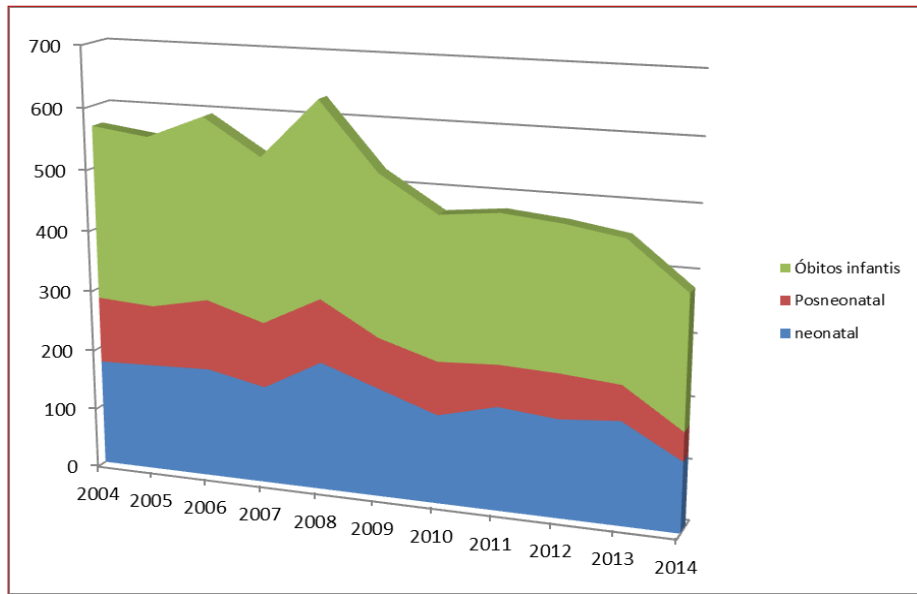

Fonte: SVIRE/VERBETES DE OBITOS/DNS/MS

Gráfico 5 – Evolução da taxa de Mortalidade Infantil - Cabo Verde 2005 – 2014

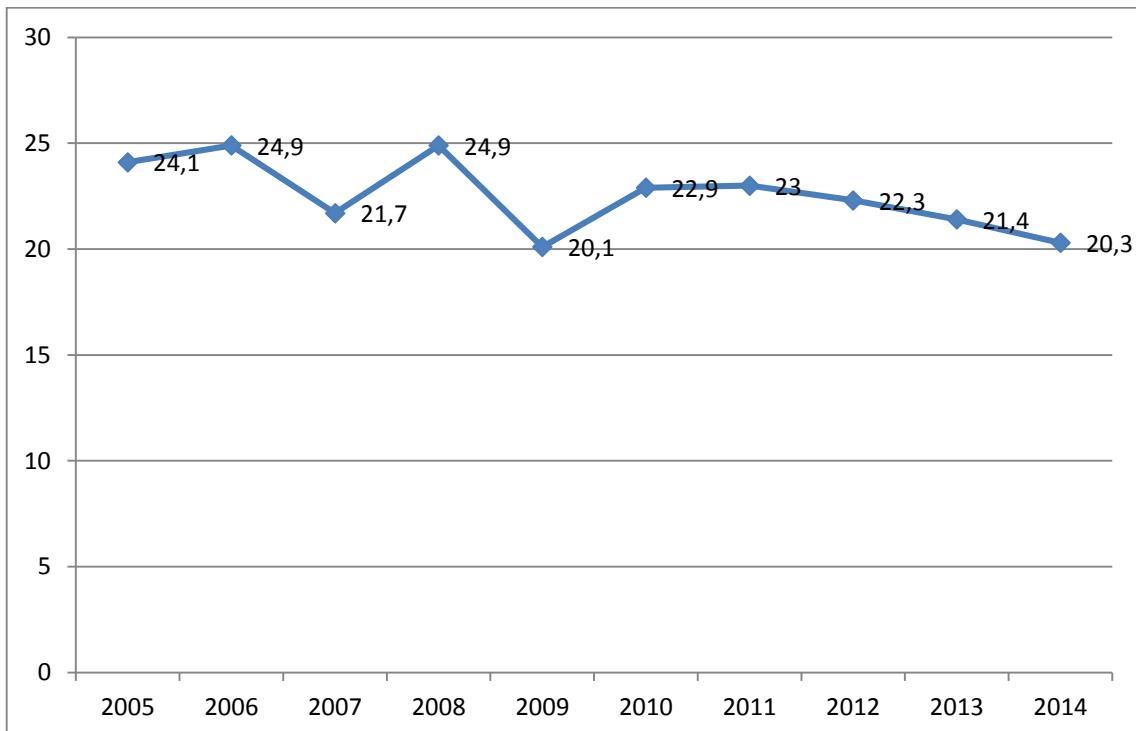

Fonte: SVIRE/VERBETES DE OBITOS/DNS/MS

Gráfico 6 – Evolução da taxa de mortalidade em menores de 5 anos - Cabo Verde 2004 – 2014

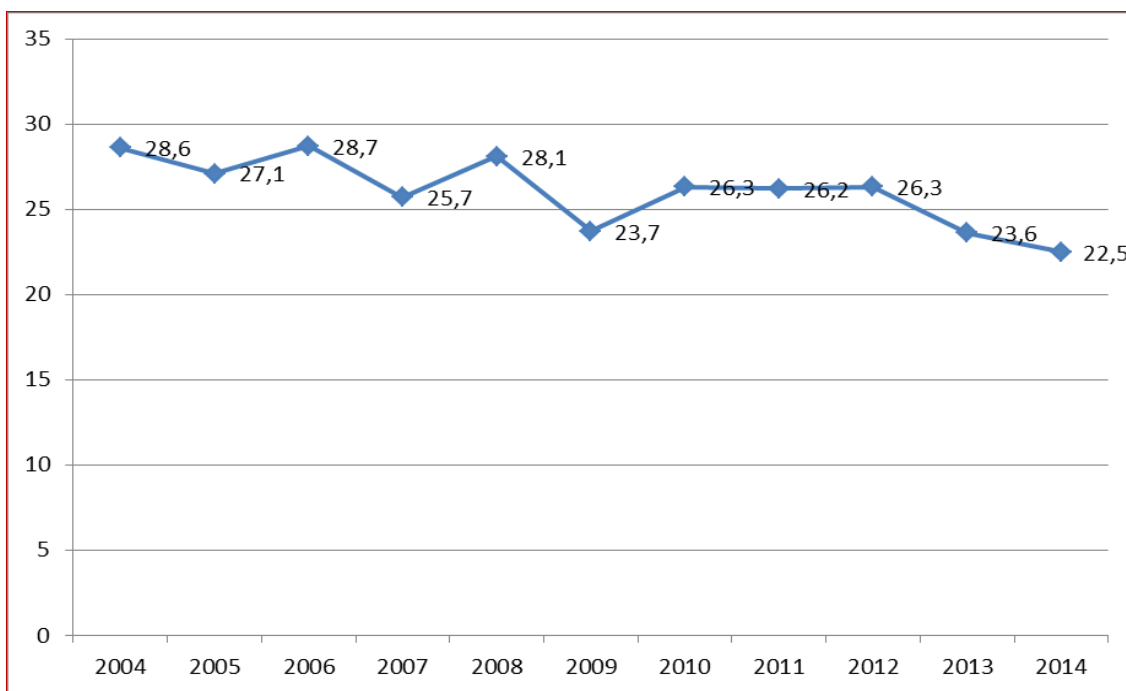

Fonte: SVIRE/VERBETES DE OBITOS/DNS/MS

Tabela 10: Número de óbitos infantis e seus componentes por Concelho de residência, 2014

Concelhos	Óbito Infantil	Óbito Neonatal Precoce		Óbito Neonatal Tardio		Óbito Pós-Neonatal %	
	N.º	N.º	%	N.º	%	N.º	%
Ribeira Grande	7	5	71,4	1	14,3	1	14,3
Paul	3	3	100,0	0	0,0	0	0,0
Porto Novo	4	3	75,0	1	25,0	0	0,0
S. Vicente	35	21	60,0	5	14,3	9	25,7
Ribeira Brava	0	0	0,0	0	0,0	0	0,0
Tarrafal de S. Nicolau	2	2	100,0	0	0,0	0	0,0
Sal	13	6	46,2	3	23,1	4	30,8
Boavista	6	3	50,0	0	0,0	3	50,0
Maio	4	3	75,0	0	0,0	1	25,0
Praia	82	39	47,6	27	32,9	16	19,5
Ribeira Grande de Santiago	4	2	50,0	0	0,0	2	50,0
S. Domingos	4	1	25,0	3	75,0	0	0,0
Santa Cruz	10	7	70,0	1	10,0	2	20,0
S. Lourenço dos Órgãos	0	0	0,0	0	0,0	0	0,0
Santa Catarina	13	6	46,2	2	15,4	5	38,5
S. Salvador do Mundo	4	1	25,0	3	75,0	0	0,0
S. Miguel	3	3	100,0	0	0,0	0	0,0
Tarrafal	8	2	25,0	1	12,5	5	62,5
S. Filipe	7	5	71,4	0	0,0	2	28,6
S. Catarina do Fogo	1	1	100,0	0	0,0	0	0,0
Mosteiros	3	1	33,3	0	0,0	2	66,7
Brava	2	1	50,0	0	0,0	1	50,0
CABO VERDE	215	115	53,5	47	21,9	53	24,7

Fonte: SVIRE/VERBETES DE OBITOS/DNS/MS

Tabela 10.1: Número de óbitos infantis e seus componentes segundo local de ocorrência, 2014

Estrutura de Saúde	Óbito Infantil	Óbito Neonatal Precoce		Óbito Neonatal Tardio		Óbito Pós-Neonatal %	
	N.º	N.º	%	N.º	%	N.º	%
HC S. Vicente	41	27	65,9	7	17,1	7	17,1
HC Praia	90	49	54,4	31	34,4	10	11,1
Banco Urgencia HC Praia	11	2	18,2	1	9,1	8	72,7
HR Ribeira Grande	1	1	100,0	0	0,0	0	0,0
HR Santiago Norte	17	10	58,8	2	11,8	5	29,4
HR S. Filipe	5	5	100,0	0	0,0	0	0,0
H Sal	8	6	75,0	1	12,5	1	12,5
DS S. Vicente	0	0	0,0	0	0,0	0	0,0
DS Praia	0	0	0,0	0	0,0	0	0,0
CS Paul	0	0	0,0	0	0,0	0	0,0
CS Porto Novo	0	0	0,0	0	0,0	0	0,0
CS Ribeira Brava	0	0	0,0	0	0,0	0	0,0
CS Tarrafal de S. Nicolau	0	0	0,0	0	0,0	0	0,0
CS Boavista	1	1	100,0	0	0,0	0	0,0
CS Maio	3	2	66,7	0	0,0	1	33,3
Ribeira Grande de Santiago	0	0	0,0	0	0,0	0	0,0
CS S. Domingos	0	0	0,0	0	0,0	0	0,0
CS Santa Cruz	1	1	100,0	0	0,0	0	0,0
CS S. Lourenço dos Órgãos	0	0	0,0	0	0,0	0	0,0
CS S. Salvador do Mundo	0	0	0,0	0	0,0	0	0,0
CS S. Miguel	0	0	0,0	0	0,0	0	0,0
CS Tarrafal	1	0	0,0	0	0,0	1	100,0
CS S. Catarina do Fogo	0	0	0,0	0	0,0	0	0,0
CS Mosteiros	0	0	0,0	0	0,0	0	0,0
CS Brava	1	1	100,0	0	0,0	0	0,0
Domicilio	17	2	11,8	3	17,6	12	70,6
Sem local	18	8	44,4	2	11,1	8	44,4
CABO VERDE	215	115	53,5	47	21,9	53	24,7

Fonte: SVIRE/VERBETES DE OBITOS/DNS/MS

Tabela 11 : Óbitos infantis (0 a 364 dias) por grupos de idade e género, 2014

Grupos etários	Masculino	Feminino	Total
	Nº	Nº	Nº
0 - 6 dias	61	54	115
7 - 27 dias	22	25	47
28 dias a 364 dias	28	25	53
Total	111	104	215

Fonte: SVIRE/VERBETES DE OBITOS/DNS/MS

Tabela 12: Óbitos perinatais, por Concelho de residência, 2014

Concelhos	Nados-Mortos		Óbitos 0 - 6 dias		Total
	N.º	%	N.º	%	
Ribeira Grande	6	54,5	5	45,5	11
Paul	1	25,0	3	75,0	4
Porto Novo	5	62,5	3	37,5	8
S. Vicente	11	34,4	21	65,6	32
S. Nicolau Ribeira Brava	1	100,0	0	0,0	1
Tarrafal de S. Nicolau	2	50,0	2	50,0	4
Sal	14	70,0	6	30,0	20
Boavista	4	57,1	3	42,9	7
Maio	1	25,0	3	75,0	4
Praia	54	58,1	39	41,9	93
Ribeira Grande de Santiago	1	33,3	2	66,7	3
S. Domingos	3	75,0	1	25,0	4
Santa Cruz	12	63,2	7	36,8	19
S. Lourenço dos Órgãos	2	100,0	0	0,0	2
Santa Catarina	12	66,7	6	33,3	18
S. Salvador do Mundo	6	85,7	1	14,3	7
S. Miguel	2	40,0	3	60,0	5
Tarrafal	5	71,4	2	28,6	7
S. Filipe	3	37,5	5	62,5	8
S. Catarina do Fogo	2	66,7	1	33,3	3
Mosteiros	2	66,7	1	33,3	3
Brava	1	50,0	1	50,0	2
Cabo Verde	150	56,6	115	43,4	265

Fonte: SVIRE/VERBETES DE OBITOS/DNS/MS

Tabela 12.1: Óbitos perinatais, segundo local de ocorrência, 2014

Estrutura de Saúde	Nados-Mortos		Óbitos 0 - 6 dias		Total
	N.º	%	N.º	%	
HC S. Vicente	12	30,8	27	69,2	39
HC Praia	64	56,6	49	43,4	113
Banco Urgencia HC Praia	1	33,3	2	66,7	3
HR Ribeira Grande	8	88,9	1	11,1	9
HR Santiago Norte	21	67,7	10	32,3	31
HR S. Filipe	5	50,0	5	50,0	10
H Sal	14	70,0	6	30,0	20
DS S. Vicente	0	0,0	0	0,0	0
DS Praia	0	0,0	0	0,0	0
CS Paul	0	0,0	0	0,0	0
CS Porto Novo	3	100,0	0	0,0	3
CS Ribeira Brava	0	0,0	0	0,0	0
CS Tarrafal de S. Nicolau	0	0,0	0	0,0	0
CS Boavista	2	66,7	1	33,3	3
CS Maio	1	33,3	2	66,7	3
Ribeira Grande de Santiago	0	0,0	0	0,0	0
CS S. Domingos	1	100,0	0	0,0	1
CS Santa Cruz	2	66,7	1	33,3	3
CS S. Lourenço dos Órgãos	0	0,0	0	0,0	0
CS S. Salvador do Mundo	0	0,0	0	0,0	0
CS S. Miguel	0	0,0	0	0,0	0
CS Tarrafal	2	100,0	0	0,0	2
CS S. Catarina do Fogo	0	0,0	0	0,0	0
CS Mosteiros	0	0,0	0	0,0	0
CS Brava	1	50,0	1	50,0	2
Domicilio	10	83,3	2	16,7	12
Sem local	3	27,3	8	72,7	11
CABO VERDE	150	56,6	115	43,4	265

Fonte: SVIRE/VERBETES DE OBITOS/DNS/MS

Tabela 13: Causas de mortalidade infantil, 2014

Causas de óbito (agrupadas)	N.º de óbitos	% relativa
Afecções perinatais	136	63,3
Anomalias congénitas	25	11,6
Infecciosas e parasitárias	14	6,5
Afecções respiratórias	11	5,1
Sintomas e sinais mal definidos	8	3,7
Traumatismos e envenenamentos	5	2,3
Doenças do aparelho circulatório	5	2,3
Causas externas	4	1,9
Doenças do sistema nervoso central	3	1,4
Doenças metabólicas endócrinas e nutricionais	2	0,9
Doenças aparelho genito urinário	2	0,9
Total	215	100,0

Fonte: SVIRE/VERBETES DE OBITOS/DNS/MS

Gráfico 7 – Causas de mortalidade Infantil, 2014

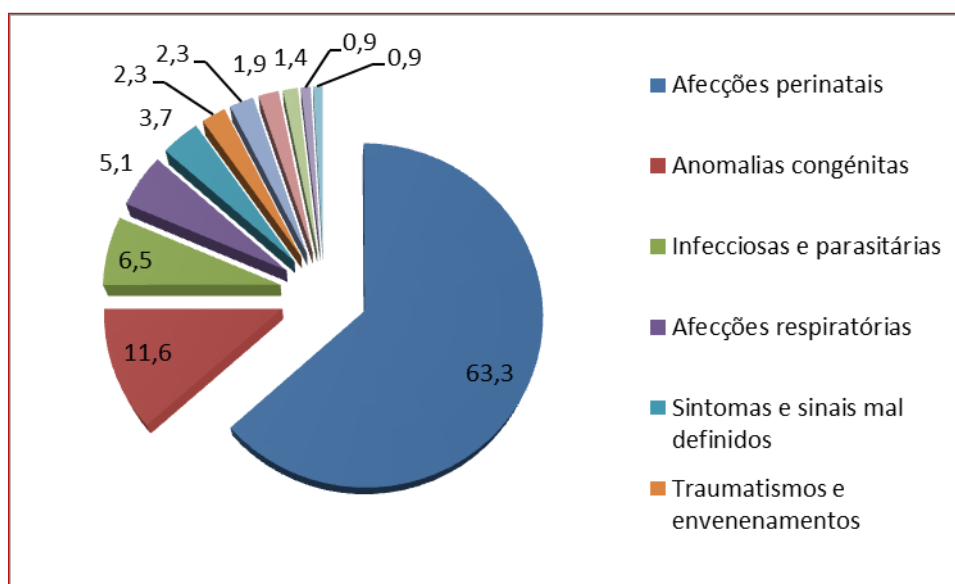

Fonte: SVIRE/VERBETES DE OBITOS/DNS/MS

Tabela 14: Evolução das causas de mortalidade infantil, 2010 – 2014
segundo número de óbitos

Causas de óbito (agrupadas)	2010	2011	2012	2013	2014
Afecções perinatais	122	147	141	149	136
Anomalias congénitas	22	29	22	24	25
Infeciosas e parasitárias	41	26	30	21	14
Afecções respiratórias	19	15	8	13	11
Sintomas e sinais mal definidos	7	5	9	2	8
Doenças do aparelho circulatório	3	4	1	3	5
Doenças do sistema nervoso central	9	3	6	3	3
Traumatismos e envenenamentos	4	3	10	5	5
Causas externas	4
Doenças metabólicas endócrinas e nutricionais	4	2	4	2	2
Doenças aparelho genito urinario	2
Outras causas	2	4	2	4	0
Total	233	238	233	226	215

Fonte: SVIRE/VERBETES DE OBITOS/DNS/MS

Tabela 15: Evolução percentual das causas de mortalidade infantil, 2010 – 2014

Causas de óbito (agrupadas)	2010	2011	2012	2013	2014
Afecções perinatais	52,4	61,8	60,5	65,9	63,3
Anomalias congénitas	9,4	12,2	9,4	10,6	11,6
Infeciosas e parasitárias	17,6	10,9	12,9	9,3	6,5
Afecções respiratórias	8,2	6,3	3,4	5,8	5,1
Sintomas e sinais mal definidos	3,0	2,1	3,9	0,9	3,7
Doenças do aparelho circulatório	1,3	1,7	0,4	1,3	2,3
Doenças do sistema nervoso central	3,9	1,3	2,6	1,3	1,4
Traumatismos e envenenamentos	1,7	1,3	4,3	2,2	2,3
Causas externas	1,9
Doenças metabólicas endócrinas e nutricionais	1,7	0,8	1,7	0,9	0,9
Doenças aparelho genito urinario	0,9
Outras causas	0,9	1,7	1,3	1,8	0,0
Total	100,0	100,0	100,0	100,0	100,0

Fonte: SVIRE/VERBETES DE OBITOS/DNS/MS

Tabela 16: Causas de morte em crianças menores de 5 anos, 2014

CAUSAS	Total	%	N.º óbitos < 1A	N.º óbitos 1 - 4 A
Afecções perinatais	136	56,9	136	0
Anomalias congénitas	26	10,9	25	1
Infecciosas e parasitárias	17	7,1	14	3
Afecções respiratórias	12	5,0	11	1
Traumatismos e envenenamentos	12	5,0	5	7
Causas externas	10	4,2	4	6
Sintomas e sinais mal definidos	9	3,8	8	1
Doenças do aparelho circulatório	8	3,3	5	3
Doenças do sistema nervoso central	4	1,7	3	1
D. metaból. Endocr. nutricionais	2	0,8	2	0
Outras causas	3	1,3	2	1
Total	239	100,0	215	24

Fonte: SVIRE/VERBETES DE OBITOS/DNS/MS

Gráfico 08 – Causas de morte em menores de 5 anos, 2014

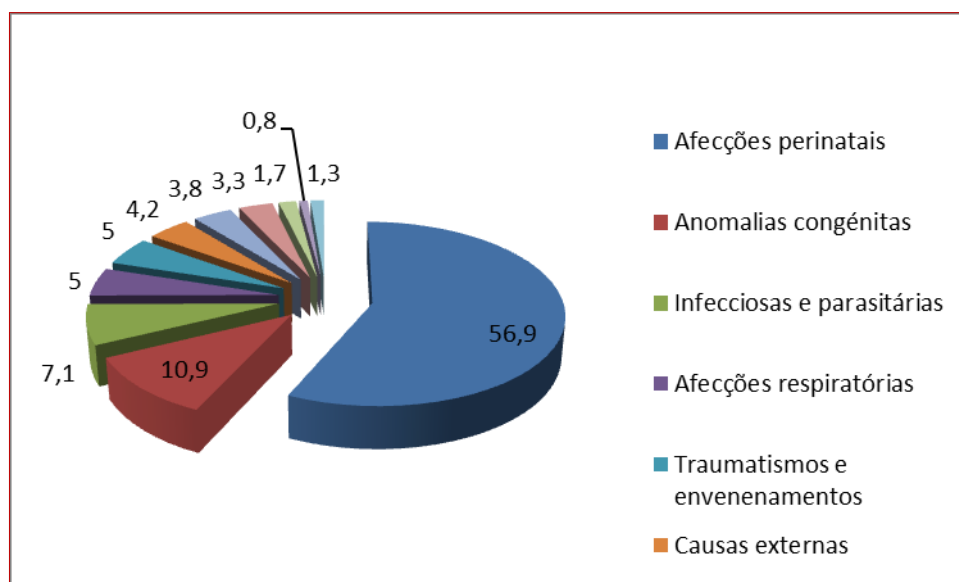

Fonte: SVIRE/VERBETES DE OBITOS/DNS/MS

Tabela 17: Óbitos maternos por causas directas por Concelho de residência, 2014

Concelho	Abortos	Causa obstétrica directa	Complicações Puerperais	Total
Mosteiros	0	1	0	1
Cabo Verde	0	1	0	1

Fonte: SVIRE/VERBETES DE OBITOS/DNS/MS

Tabela 17.1: Óbitos maternos por causas directas por local de ocorrência, 2014

Estrutura de Saúde	Abortos	Causa obstétrica directa	Complicações Puerperais	Total
HC Praia	0	1	0	1
Cabo Verde	0	1	0	1

Fonte: SVIRE/VERBETES DE OBITOS/DNS/MS

Gráfico 9 – Taxa de Mortalidade Materna de 2005 a 2014

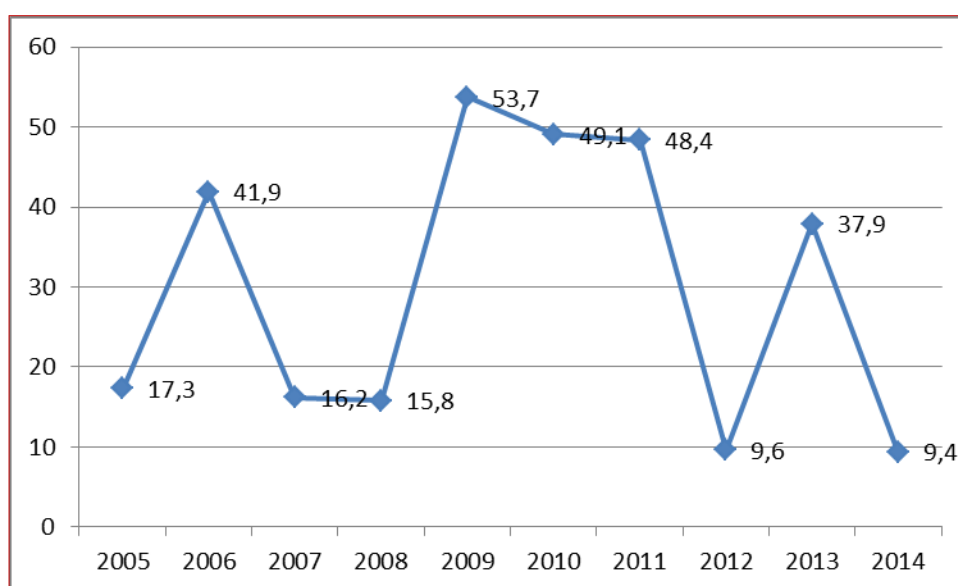

Fonte: SVIRE/VERBETES DE OBITOS/DNS/MS

MORTALIDADE GERAL

Tabela 18: Mortalidade por grupos de idade e género 2014 (por mil)

Grupo etário	Masculino		Feminino		Total	
	Óbitos	Taxa	Óbitos	Taxa	Óbitos	Taxa
0 – 4 anos	125	4,8	114	4,6	239	4,7
5 - 9 anos	10	0,4	3	0,1	13	0,3
10 - 14 anos	9	0,3	6	0,2	15	0,3
15 – 49 anos	351	2,4	120	0,9	471	1,6
50 - 64 anos	291	13,6	136	5,1	427	8,9
65 anos +	653	59,5	741	42,5	1394	49,1
Total	1.439	5,6	1.120	4,3	2.559	4,9

Fonte: SVIRE/VERBETES DE OBITOS/DNS/MS

Gráfico 10 – Taxas de mortalidade segundo grupo de idade e segundo género, 2014

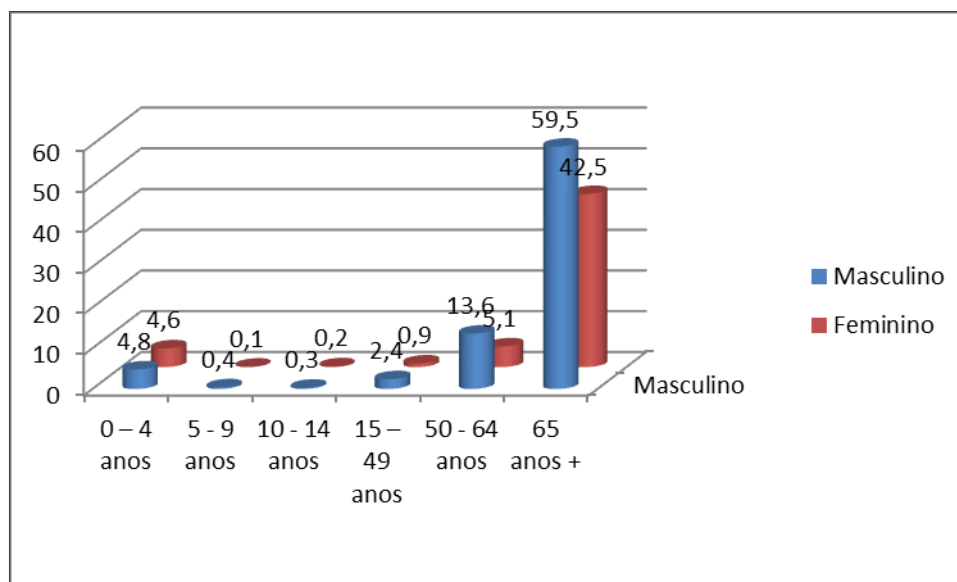

Fonte: SVIRE/VERBETES DE OBITOS/DNS/MS

Gráficos 11 a 14 – Curva de mortalidade proporcional Cabo Verde, 2011 a 2014

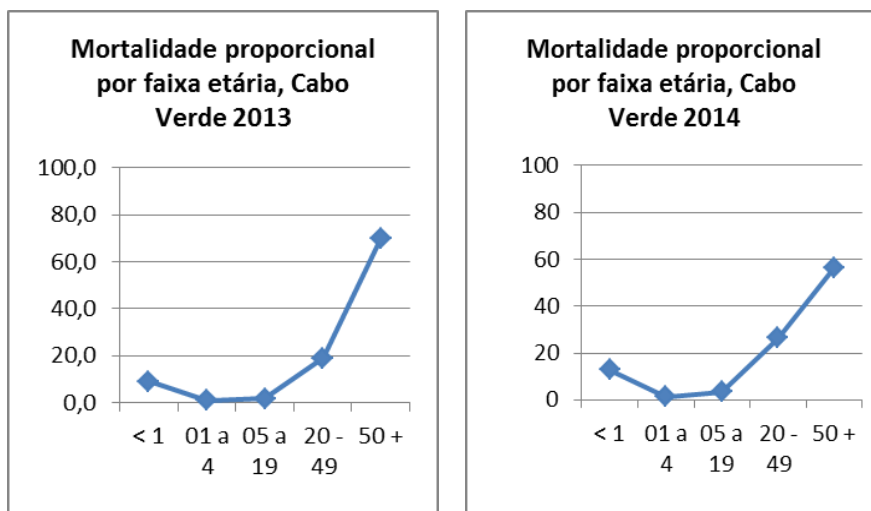
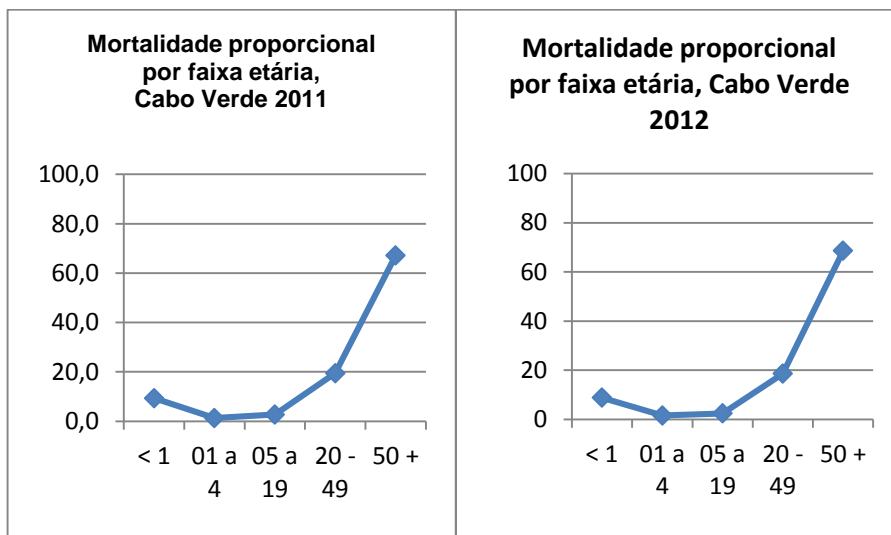

Fonte: SVIRE/VERBETES DE OBITOS/DNS/MS

Tabela 19: Mortalidade geral por Concelho de residência e género, 2014 (por mil)

Concelhos	Total		Masculino		Feminino	
	Óbitos	Taxas	Óbitos	Taxas	Óbitos	Taxas
CABO VERDE	2562	4,9	1439	5,6	1123	4,3
Ribeira Grande	131	7,5	72	7,7	59	7,3
Paul	45	7,2	34	9,6	11	4,0
Porto Novo	99	5,6	66	7,2	33	3,9
S. Vicente	469	5,9	262	6,5	207	5,2
Ribeira Brava	62	8,5	32	8,4	30	8,7
Tarrafal de S. Nicolau	37	7,0	27	9,9	10	4,0
Sal	95	2,9	56	3,3	39	2,6
Boavista	28	2,1	18	2,3	10	1,8
Maio	43	6,2	17	5,0	26	7,3
Praia	582	3,9	330	4,5	252	3,4
Ribeira Grande de Santiago	34	4,0	13	3,2	21	4,9
S. Domingos	67	4,8	36	5,2	31	4,4
Santa Cruz	125	4,7	62	4,8	63	4,7
S. Lourenço dos Órgãos	35	4,9	17	4,8	18	4,9
Santa Catarina Santiago	231	5,2	125	5,9	106	4,5
S. Salvador do Mundo	48	5,5	26	6,2	22	4,9
S. Miguel	77	5,2	48	7,1	29	3,6
Tarrafal	107	5,8	53	6,4	54	5,4
S. Filipe	117	5,5	70	6,7	47	4,3
Santa Catarina do Fogo	21	4,0	9	3,4	12	4,5
Mosteiros	48	5,1	25	5,5	23	4,7
Brava	45	7,8	28	9,9	17	5,8
De outro país	16	...	13	...	3	...

Fonte: SVIRE/VERBETES DE OBITOS/DNS/MS

Tabela 19.1: Mortalidade geral por local de ocorrência e género, 2014

Estrutura de Saúde	Total	Masculino	Feminino
CABO VERDE	2559	1439	1120
HC S. Vicente	232	139	93
BU HC S. Vicente	66	37	29
HC Praia	335	185	150
BU HC Praia	158	100	58
HR Ribeira Grande	2	1	1
HR Santiago Norte	118	76	42
HR S. Filipe	35	24	11
H Sal	41	25	16
DS S. Vicente	0	0	0
DS Praia	0	0	0
CS Paul	0	0	0
CS Porto Novo	6	6	0
CS Ribeira Brava	4	2	2
CS Tarrafal de S. Nicolau	0	0	0
CS Boavista	6	5	1
CS Maio	15	5	10
Ribeira Grande de Santiago	0	0	0
CS S. Domingos	0	0	0
CS Santa Cruz	9	5	4
CS S. Lourenço dos Órgãos	0	0	0
CS S. Salvador do Mundo	0	0	0
CS S. Miguel	3	1	2
CS Tarrafal	9	5	4
CS S. Catarina do Fogo	0	0	0
CS Mosteiros	0	0	0
CS Brava	9	7	2
Outras estruturas de saude	7	6	1
Domicilio	883	434	449
Sem local	621	376	245
Fonte: SVIRE/VERBETES DE OBITOS/DNS/MS			

Tabela 19.2: Mortalidade geral por local de ocorrência, (domicílio e não referidos) segundo grupo de idade e género, 2014

Grupo etário	Domicílio			Não Referido		
	Total	Masculino	Feminino	Total	Masculino	Feminino
< 1 a	17	8	9	18	10	8
1 – 4 anos	2	1	1	6	3	3
5 - 9 anos	1	1	0	5	4	1
10 - 14 anos	0	0	0	2	2	0
15 – 49 anos	101	68	33	145	116	29
50 - 64 anos	118	77	41	99	71	28
65 anos +	645	278	367	348	171	177
Total	884	433	451	623	377	246

Fonte: SVIRE/VERBETES DE OBITOS/DNS/MS

Tabela 19.3: Mortalidade geral por local de ocorrência, (domicílio e não referidos) segundo causas de mortalidade e género, 2014

Causas de óbito	CID10	Domicílio			Não Referido		
		Total	Masculino	Feminino	Total	Masculino	Feminino
Total	...	884	433	451	623	377	246
Doenças do aparelho circulatório	I00-I99	276	141	135	178	89	89
Tumores ou neoplasias	C00-D48	196	89	107	80	51	29
Sintomas mal definidos	R00-R99	148	56	92	77	32	45
Afecções Respiratórias	J00-J99	65	37	28	49	28	21
Infeciosas e parasitárias	A00-B99	40	18	22	15	7	8
Doenças metab/endoc/nutricionais	E00-E90	30	11	19	25	14	11
Causas externas	V01-Y98	27	19	8	71	58	13
Doenças mentais e comportamento	F00-F99	26	19	7	26	23	3
Doenças do sistema nervoso	G00-G99	22	16	6	10	10	0
Traumatismos e envenenamentos	S00-T98	15	9	6	51	49	11
Doenças do aparelho digestivo	K00-K93	13	9	4	23	13	10
Afecções perinatais	P00-P96	0	0	0	8	7	1
Malformações congénitas	Q00-Q99	0	0	0	1	1	0
D. da pele e do tecido subcutâneo	L00-L99	0	0	0	1	0	1
D. sangue e órgãos hematopoéticos	D50-D89	0	0	0	1	0	1

Fonte: SVIRE/VERBETES DE OBITOS/DNS/MS

Gráfico 15: Taxa de mortalidade geral - Cabo Verde 2004 – 2014

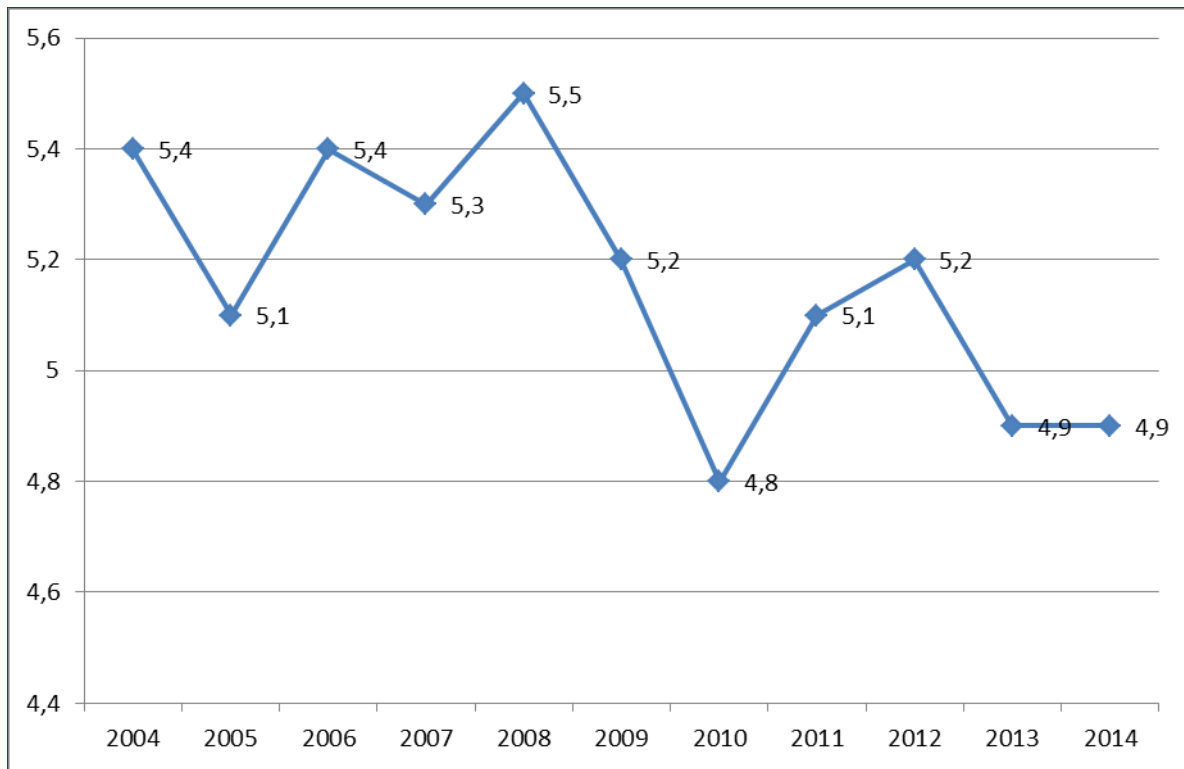

Fonte: SVIRE/VERBETES DE OBITOS/DNS/MS

Gráfico 16 – Taxa de mortalidade geral segundo o Concelho de residência, 2010 a 2014

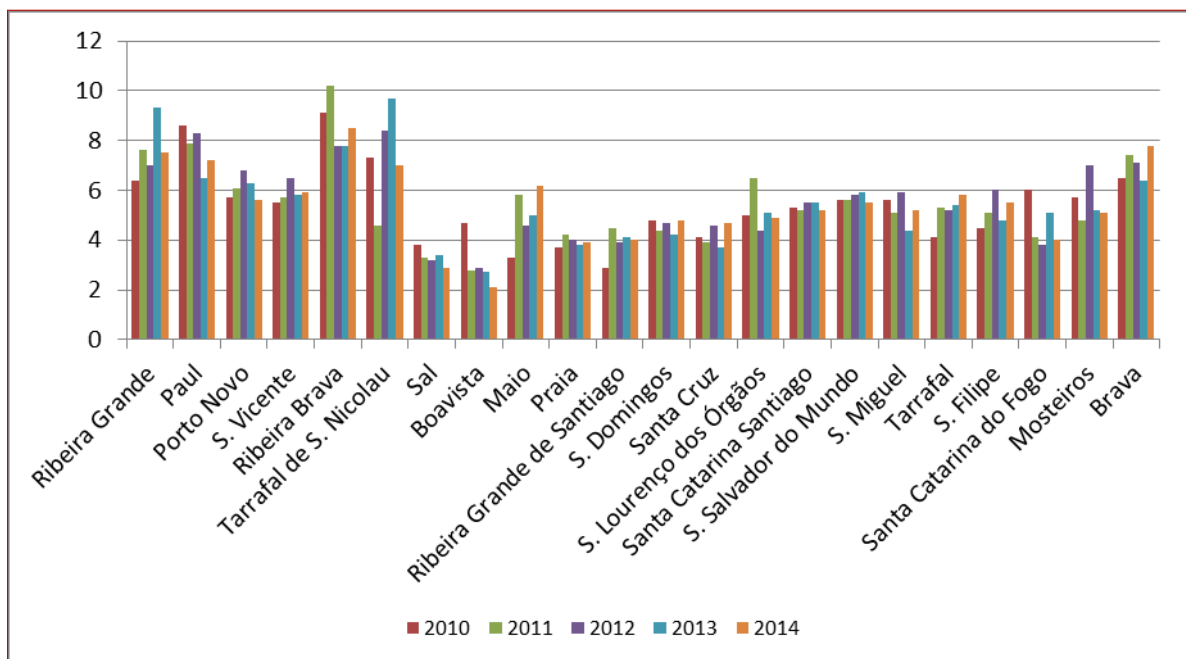

Fonte: SVIRE/VERBETES DE OBITOS/DNS/MS

Tabela 20: Causas de mortalidade geral, 2014 (taxas por 100.000)

Causas de óbito	CID	Total		Masculino		Feminino	
		Óbitos	Taxa	Óbitos	Taxa	Óbitos	Taxa
Doenças do aparelho circulatório	I00-I99	692	133,5	366	141,5	326	125,5
Tumores ou neoplasias	C00-D48	379	73,1	193	74,6	186	71,6
Afecções Respiratórias	J00-J99	268	51,7	156	60,3	112	43,1
Sintomas mal definidos	R00-R99	240	46,3	96	37,1	144	55,4
Infeciosas e parasitárias	A00-B99	188	36,3	101	39,0	87	33,5
Afecções perinatais	P00-P96	136	26,2	70	27,1	66	25,4
Causas externas	V01-Y98	143	27,6	115	44,4	28	10,8
Traumatismos e envenenamentos	S00-T98	134	25,8	103	39,8	31	11,9
Doenças do aparelho digestivo	K00-K93	101	19,5	67	25,9	34	13,1
Doenças metab/endoc/nutricionais	E00-E90	80	15,4	43	16,6	37	14,2
Doenças mentais e comportamento	F00-F99	68	13,1	55	21,3	13	5,0
Doenças do sistema nervoso	G00-G99	44	8,5	35	13,5	9	3,5
D. do aparelho genito urinário	N00-N99	42	8,1	19	7,3	23	8,9
Malformações congénitas	Q00-Q99	27	5,2	16	6,2	11	4,2
D. da pele e do tecido subcutâneo	L00-L99	8	1,5	2	0,8	6	2,3
D. sangue e órgãos hematopoéticos	D50-D89	7	1,4	2	0,8	5	1,9
Gravidez Parto e puerpério	O00-O99	1	0,2		0,0	1	0,4
D. sistema osteomuscular e tecido conjuntivo	M00-M99	1	0,2	0	0,0	1	0,4

Fonte: SVIRE/VERBETES DE OBITOS/DNS/MS

Gráfico 17 – Causas de óbito segundo o género (taxas específicas), 2014

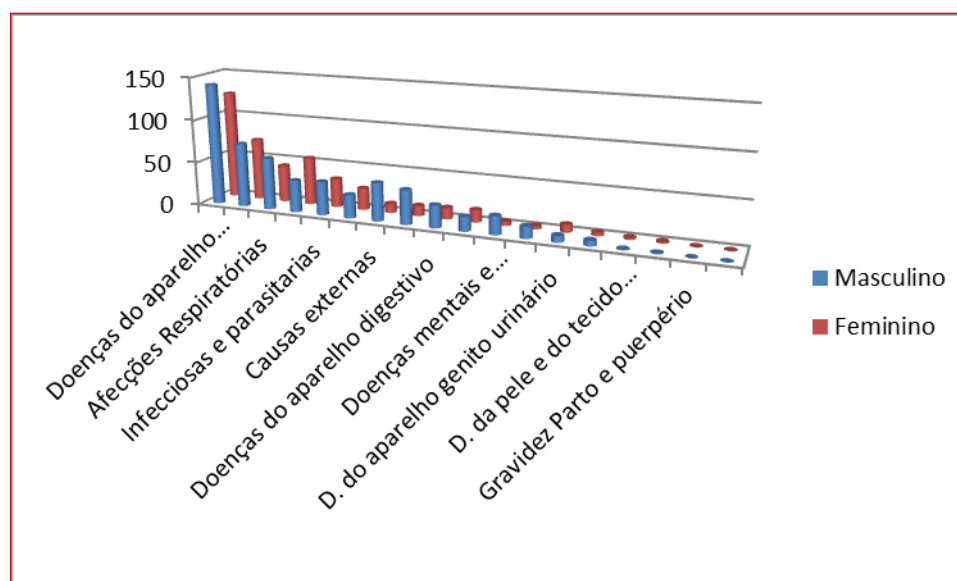

Fonte: SVIRE/VERBETES DE OBITOS/DNS/MS

Tabela 21: Óbitos por doenças do aparelho circulatório segundo o género, 2014

Doenças do Aparelho Circulatório	Total		Masculino		Feminino	
	Nº	%	Nº	%	Nº	%
Cerebrovasculares	278	40,1	142	38,7	136	41,6
Insuficiência cardíaca	129	18,6	71	19,3	58	17,7
Enfarto agudo do miocárdio	117	16,9	64	17,4	53	16,2
Paragem cardíaca	53	7,6	30	8,2	23	7,0
Hipertensão arterial	31	4,5	12	3,3	19	5,8
Embolia pulmonar	29	4,2	18	4,9	11	3,4
Outras doenças do aparelho circulatório	21	3,0	10	2,7	11	3,4
Outras arritmias cardíacas	14	2,0	10	2,7	4	1,2
Complic. de cardiopatias e d. cardíacas mal definidas	9	1,3	3	0,8	6	1,8
Cardiopatias hipertensiva	7	1,0	3	0,8	4	1,2
Doença isquémica do coração	6	0,9	4	1,1	2	0,6
Total	694	100,0	367	100,0	327	100,0

Fonte: SVIRE/VERBETES DE OBITOS/DNS/MS

Gráfico 18 – Óbitos por doenças do aparelho circulatório segundo o género, 2014

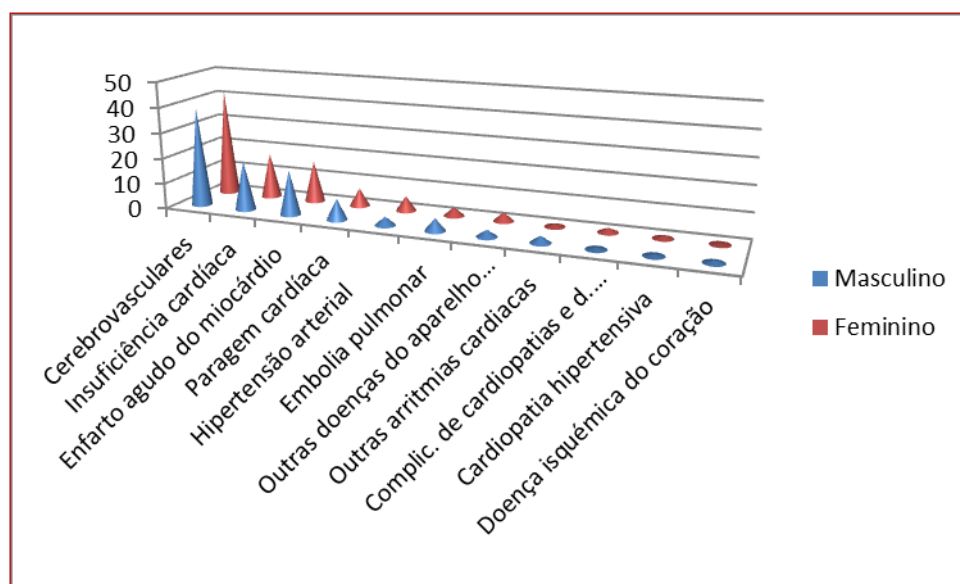

Fonte: SVIRE/VERBETES DE OBITOS/DNS/MS

Tabela 22: Óbitos por tumores ou neoplasias segundo o género, 2014

Tumores malignos	Total		Masculino		Feminino	
	Nº	%	Nº	%	Nº	%
Tumores malignos da próstata	50	13,2	50	26,6	(-)	(-)
Tumores do esófago	37	9,7	26	13,8	11	5,7
Tumores dos brônquios e pulmões	36	9,5	21	11,2	15	7,8
Tumores de estômago	30	7,9	21	11,2	9	4,7
Outros tumores	30	7,9	13	6,9	17	8,9
Tumores colo útero	24	6,3	(-)	(-)	24	12,5
Tumores do útero	14	3,7	(-)	(-)	14	7,3
Tumores malignos do pâncreas	24	6,3	12	6,4	12	6,3
Tumores do fígado e vias biliares	23	6,1	8	4,3	15	7,8
Tumores malignos do intestino grosso	23	6,1	7	3,7	16	8,3
Tumores de localização mal definida	19	5,0	6	3,2	13	6,8
Tumores da mama	18	4,7	(-)	0,0	18	9,4
Leucemias	8	2,1	4	2,1	4	2,1
Tumor maligno da laringe	7	1,8	6	3,2	1	0,5
Outros tumores digestivos	6	1,6	3	1,6	3	1,6
Linfoma não Hodgkin	6	1,6	3	1,6	3	1,6
Tumor maligno do recto	6	1,6	1	0,5	5	2,6
Tumores do cérebro	6	1,6	1	0,5	5	2,6
Tumores do ovário	5	1,3	(-)	0,0	5	2,6
Outros tumores genitais	5	1,3	3	1,6	2	1,0
Tumores do tracto respiratório	3	0,8	3	1,6	0	0,0
Total	380	100,0	188	100,0	192	100,0

Fonte: SVIRE/VERBETES DE OBITOS/DNS/MS (—) não se aplica

Gráfico 20 – Óbitos por tumores ou neoplasias segundo o género, 2014

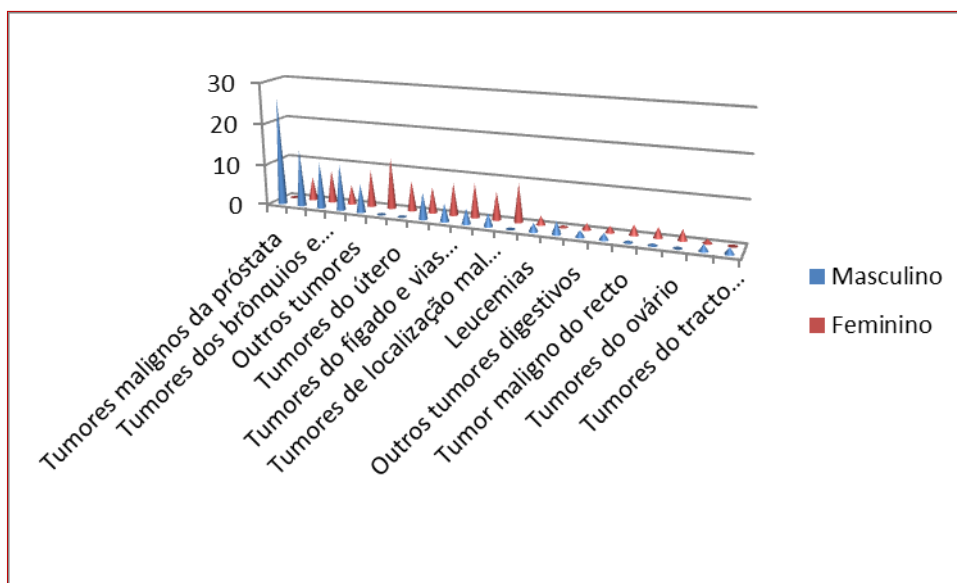

Fonte: SVIRE/VERBETES DE OBITOS/DNS/MS

Tabela 23: Óbitos por afecções respiratórias segundo o género, 2014

Afecções respiratórias	Total		Masculino		Feminino	
	Nº	%	Nº	%	Nº	%
Pneumonias	168	62,7	98	62,8	70	62,5
Outras doenças do aparelho respiratório	41	15,3	24	15,4	17	15,2
Insuficiência respiratória aguda	28	10,4	16	10,3	12	10,7
Edema pulmonar	15	5,6	9	5,8	6	5,4
Bronquite, enfisema e asma	11	4,1	5	3,2	6	5,4
Outras doenças pulmonares obstrutivas crónicas	3	1,1	2	1,3	1	0,9
Infecção respiratória aguda	2	0,7	2	1,3	0	0,0
Total	268	100,0	156	100,0	112	100,0

Fonte: SVIRE/VERBETES DE OBITOS/DNS/MS

Gráfico 21 – Óbitos por afecções respiratórias segundo o género, 2014

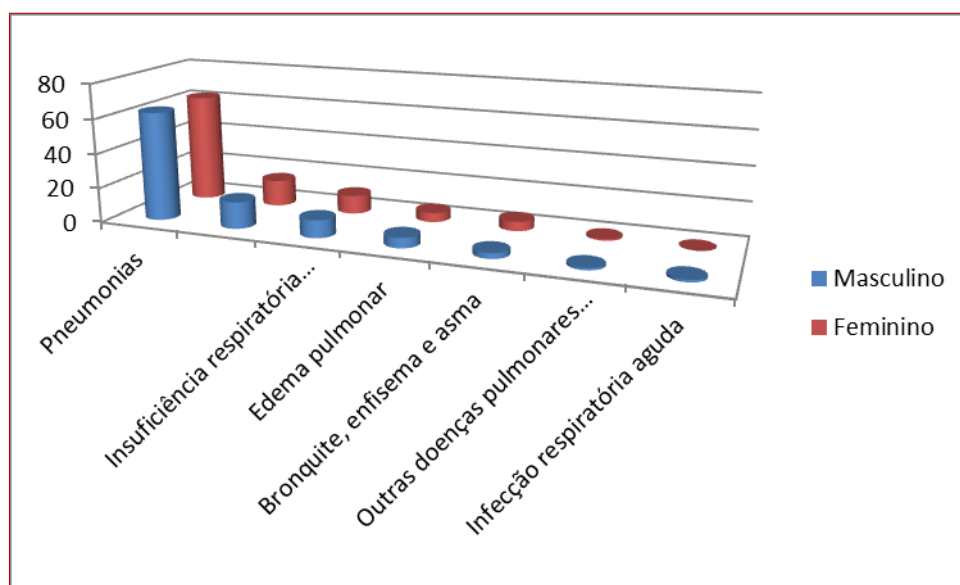

Fonte: SVIRE/VERBETES DE OBITOS/DNS/MS

Tabela 24: Óbitos por causas infecciosas e parasitárias segundo o género, 2014

Causas Infecciosas e Parasitárias	Total		Masculino		Feminino	
	Nº	%	Nº	%	Nº	%
Septicemia	85	45,2	41	40,6	44	50,6
SIDA	75	39,9	39	38,6	36	41,4
Diarreia	14	7,4	10	9,9	4	4,6
Tuberculose pulmonar	6	3,2	6	5,9	0	0,0
Hepatite	5	2,7	3	3,0	2	2,3
Paludismo	1	0,5	1	1,0	0	0,0
Outras	2	1,1	1	1,0	1	1,1
Total	188	100,0	101	100,0	87	100,0

Fonte: SVIRE/VERBETES DE OBITOS/DNS/MS

Gráfico 21 – Óbitos por causas infecciosas e parasitárias segundo o género, 2014

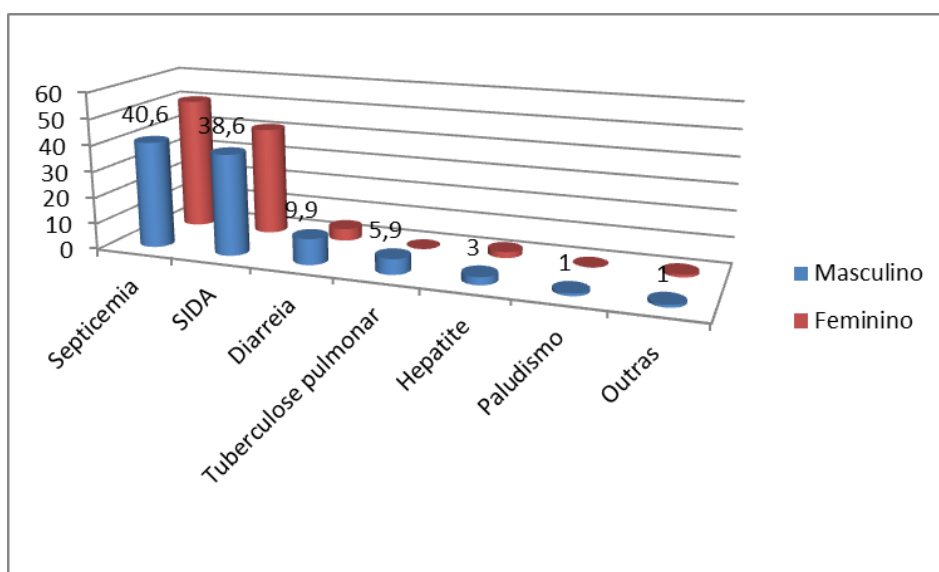

Fonte: SVIRE/VERBETES DE OBITOS/DNS/MS

Tabela 25: Óbitos por traumatismos e envenenamentos segundo o género, 2014

Traumatismos e envenenamentos	Total		Masculino		Feminino	
	Nº	%	Nº	%	Nº	%
Traumas e ferimentos	101	75,4	80	77,7	21	67,7
Fraturas	10	7,5	7	6,8	3	9,7
Envenenamentos e intoxicações	9	6,7	6	5,8	3	9,7
Queimaduras	7	5,2	7	6,8	0	0,0
Asfixia	4	3,0	2	1,9	2	6,5
Outros acidentes	3	2,2	1	1,0	2	6,5
Total	134	100,0	103	100,0	31	100,0

Fonte: SVIRE/VERBETES DE OBITOS/DNS/MS

Gráfico 22 – Óbitos por traumatismos e envenenamentos segundo o género, 2014

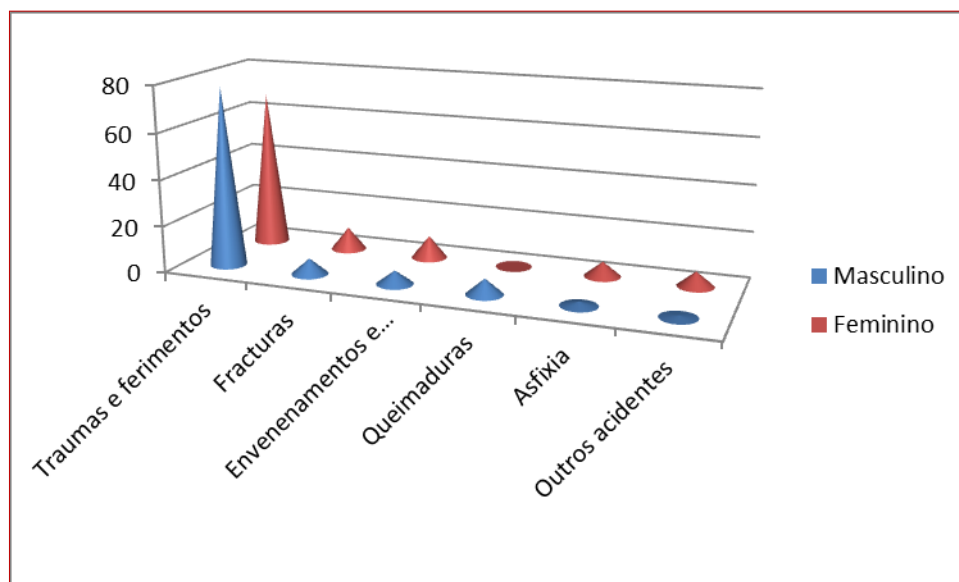

Fonte: SVIRE/VERBETES DE OBITOS/DNS/MS

Tabela 26: Óbitos por causas externas segundo o género, 2014

Causas Externas	Total		Masculino		Feminino	
	Nº	%	Nº	%	Nº	%
Homicídio	58	40,6	44	38,3	14	50,0
Suicídio	49	34,3	42	36,5	7	25,0
Afogamentos e submersão sem especificação	28	19,6	23	20,0	5	17,9
Outros	8	5,6	6	5,2	2	7,1
Total	143	100,0	115	100,0	28	100,0

Fonte: SVIRE/VERBETES DE OBITOS/DNS/MS

Gráfico 23 – Óbitos por causas externas segundo o género, 2014

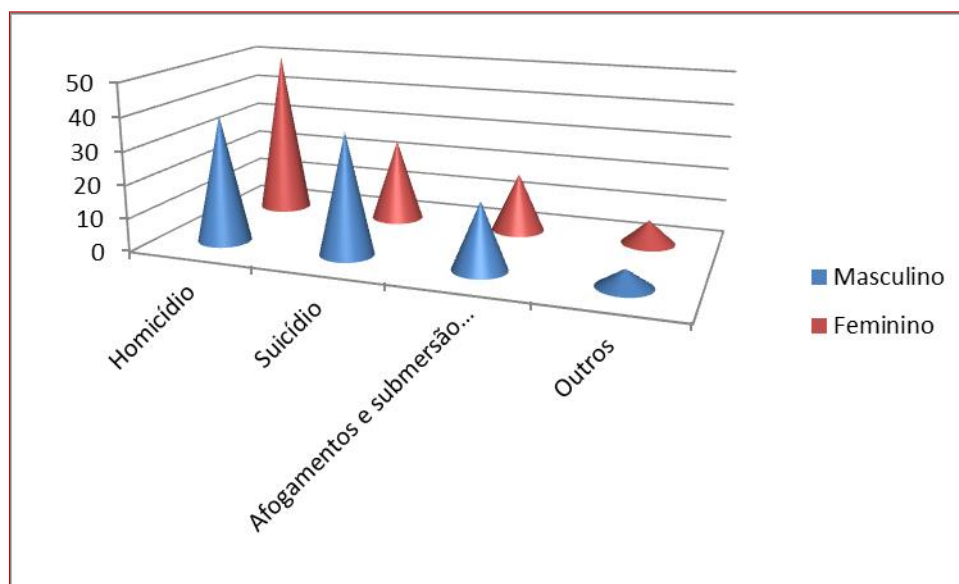

Fonte: SVIRE/VERBETES DE OBITOS/DNS/MS

Tabela 27: Óbitos por afecções respiratórias segundo o género, 2014

Afecções respiratórias	Total		Masculino		Feminino	
	Nº	%	Nº	%	Nº	%
Pneumonias	168	62,7	98	62,8	70	62,5
Outras doenças do aparelho respiratório	41	15,3	24	15,4	17	15,2
Insuficiência respiratória aguda	28	10,4	16	10,3	12	10,7
Edema pulmonar	15	5,6	9	5,8	6	5,4
Bronquite, enfisema e asma	11	4,1	5	3,2	6	5,4
Outras doenças pulmonares obstrutivas crónicas	3	1,1	2	1,3	1	0,9
Infecção respiratória aguda	2	0,7	2	1,3	0	0,0
TOTAL	268	100,0	156	100,0	112	100,0

Fonte: SVIRE/VERBETES DE OBITOS/DNS/MS

Gráfico 24 – Óbitos por afecções respiratórias segundo o género, 2014

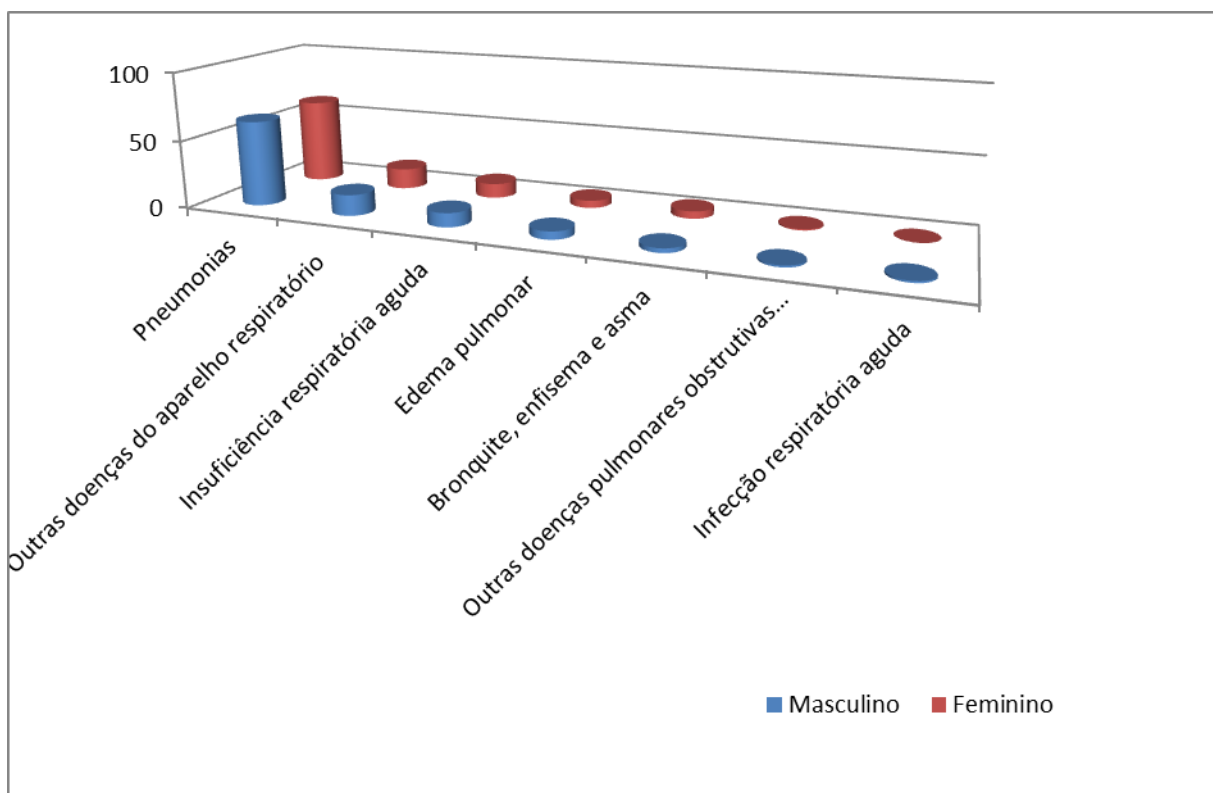

Fonte: SVIRE/VERBETES DE OBITOS/DNS/MS

Tabela 28: Óbitos segundo causas por Concelho de residência, 2014

Causas	RGR	PL	PN	SV	SN-RB	SN-TAR	SAL	BV	MA	PR	RGS	SD	SZ	SLO	SC	SSA	SM	TL	MO	SF	SCF	BR	OU	Total
D. Aparelho Circulatório	26	6	18	125	29	17	21	5	9	122	10	21	43	9	57	18	30	28	17	52	6	17	8	694
Tumores ou neoplasias	20	10	22	84	15	4	17	1	6	75	4	10	17	7	29	2	8	16	7	18	0	8	0	380
D. Aparelho Respiratório	7	4	9	52	3	5	10	5	2	67	3	10	19	7	25	3	15	10	3	6	2	0	1	268
Sintomas mal definidos	33	5	17	36	5	0	5	3	13	29	4	2	8	2	30	7	8	13	10	2	7	1	0	240
D. Infecciosas e Parasitárias	3	0	3	25	1	0	8	3	2	76	3	6	9	1	15	2	5	13	0	6	1	6	0	188
Causas externas	4	0	3	29	0	1	4	4	0	52	0	3	4	0	15	2	2	2	7	7	1	1	2	143
Afecções Perinatais	6	1	1	22	0	1	6	3	3	56	2	4	6		8	4	3	2	1	5	1	1		136
Traumatismos / envenenamentos	9	5	5	21	3	2	8	1	0	29	2	2	6	3	16	3	1	4	0	5	1	4	4	134
D. Aparelho Digestivo	8	0	7	20	2	3	4	1	2	21	0	3	5	2	10	0	2	3	1	4	0	3	0	101
D. Metaból. Endocr. Nutricionais	4	1	5	12	1	0	5	1	4	9	5	0	6	1	10	3	1	3	0	5	1	2	1	80
Doenças do comportamento	7	8	4	8	2	1	0	1	1	19	0	2	0	0	3	3	0	6	0	2	1	0	0	68
D. Sistema Nervoso	2	1	1	10	1	2	1	0	1	9	1	3	1	1	4	0	1	1	0	3	0	1	0	44
D. Aparelho Genito-urinário	2	2	1	16	0	0	2	0	0	10	0	0	0	1	2	0	1	3	1	1	0	0	0	42
Malformações congénitas	0	2	3	7	0	1	4	0	0	6	0	0	1	0	0	1	0	1	0	0	0	1	0	27
Todas as outras doenças	0	0	0	2	0	0	0	0	0	2	0	1	0	1	7	0	0	2	0	1	0	0	0	16
Gravidez Parto e Puerpério	0	0	0	0	0	0	0	0	0	0	0	0	0	0	0	0	0	0	1	0	0	0	0	1
Total	131	45	99	469	62	37	95	28	43	582	34	67	125	35	231	48	77	107	48	117	21	45	16	2562

Fonte: SVIRE/VERBETES DE OBITOS/DNS/MS

Tabela 28.1: Óbitos segundo causas por local de ocorrência, 2014

Causas	HC PR	BUR PR	HC SV	BUR SV	HR SN	HR RG	HR SF	H SAL	CS PN	CS PL	CS MA	CS BV	CS SD	CS SZ	CS RB	SN-SNT	CS SSA	CS SM	CS TL	CS MO	HR SF	CS BR	OUT EST	DOM	SLOC	Total
D. Aparelho Circulatório	33	38	57	22	41	0	14	10	0	0	4	2	0	4	2	0	0	2	5	0	0	3	276	3	178	694
Tumores ou neoplasias	30	12	33	9	7	0	2	6	1	0	1	0	0	0	1	0	0	0	1	0	0	1	196	0	80	380
D. Aparelho Respiratório	61	15	34	12	17	0	5	5	1	0	0	1	0	2	0	0	0	0	0	0	0	0	65	1	49	268
Sintomas mal definidos	4	5	2	0	2	0	0	0	0	0	2	0	0	0	0	0	0	0	0	0	0	0	148	0	77	240
D. Infeciosas e Parasitárias	60	19	22	4	15	0	3	4	0	0	2	1	0	1	0	0	0	0	2	0	0	0	40	0	15	188
Afecções Perinatais	72	1	24	0	10	1	5	5	0	0	2	1	0	1	0	0	0	0	0	0	0	1	5	0	8	136
Causas externas	4	33	0	1	3	0	0	1	0	0	0	1	0	1	0	0	0	0	0	0	0	0	27	1	71	143
Traumatismos / envenenamentos	21	16	10	8	5	1	2	3	0	0	0	0	0	0	1	0	0	0	0	0	0	1	15	0	51	134
D. Aparelho Digestivo	25	5	20	3	7	0	0	1	1	0	1	0	0	0	0	0	0	1	0	0	0	1	13	0	23	101
D. Metaból. Endocr. Nutricionais	1	4	3	2	4	0	2	3	2	0	2	0	0	0	0	0	0	0	0	0	0	1	30	1	25	80
Doenças do comportamento	1	7	3	2	0	0	1	0	1	0	1	0	0	0	0	0	0	0	0	0	0	0	26	0	26	68
D. Aparelho Genito-urinário	8	1	7	3	2	0	0	1	0	0	0	0	0	0	0	0	0	0	0	0	0	0	12	1	7	42
D. Sistema Nervoso	5	1	2	0	2	0	0	0	0	0	0	0	0	0	0	0	0	0	1	0	0	1	22	0	10	44
Malformações congénitas	6	1	13	0	0	0	0	2	0	0	0	0	0	0	0	0	0	0	0	0	0	0	4	0	1	27
Doenças da pele e tecido celular sub cutâneo	1	0	0	0	1	0	0	0	0	0	0	0	0	0	0	0	0	0	0	0	0	0	5	0	1	8
Doenças do sangue e dos org	1	0	2	2	0	0	1	0	0	0	0	0	0	0	0	0	0	0	0	0	0	0	0	0	1	7
Gravidez Parto e Puerpério	1	0	0	0	0	0	0	0	0	0	0	0	0	0	0	0	0	0	0	0	0	0	0	0	0	1
Doenças sistema osteomuscular e tecido	1	0	0	0	0	0	0	0	0	0	0	0	0	0	0	0	0	0	0	0	0	0	0	0	0	1
Total	335	158	232	68	116	2	35	41	6	0	15	6	0	9	4	0	0	3	9	0	0	9	884	7	623	2562

Fonte: SVIRE/VERBETES DE OBITOS/DNS/MS

MORBILIDADE

a) Afecções e doenças prioritárias sob vigilância epidemiológica

Tabela 29: Casos de afecções e doenças prioritárias notificados de 2010 a 2014

Doenças	2010	2011	2012	2013	2014
Doenças Diarreicas <5 anos	13.660	12.970	15.918	11.049	9.831
Doenças Diarreicas 5 e + anos	9.995	9.853	12.399	9.883	9.699
Disenteria/Diarreia c/ sangue	1.681	1.274	1.179	914	692
Meningite	64	77	313	36	29
Febre Amarela	0	0	0	0	0
Hepatite	203	188	275	88	104
Paludismo autóct.	18	7	1	22	26
Paludismo import.	29	27	35	24	20
Dengue	406	10	0	2	1
Novos casos VIH+	411	399	351	447	409
Sida	52	101	145	140	129
Tuberculose Pulmulonar	284	312	340	244	265
Lepra	...	3	8	11	7
Tétano Neonatal	0	0	0	0	0
Sarampo	0	0	0	0	0
Poliomielite	0	0	0	0	0
Paralisia Flácida Aguda < de 15 anos	1	4	2	3	2
Rubéola	28	10	18	3	0
Síndrome rubéola congénita	16	0	0	0	0
Gripe A(H1N1)
Síndr.gripal <5 anos	8.026	9.509	13.244	11.202	11.011
Síndrome gripal 5 e + anos	15.456	17.402	22.542	21.132	16.873
IRA < 5 anos	27.352	29.399	30.882	26.276	24.479
IRA 5 e + anos	13.093	18.307	16.733	15.062	14.325
Pneumonia < 5 anos	1.153	1.550	1.667	1.313	1.170
Pneumonia 5 e + anos	1.331	1.830	1.797	1.358	1.202
Varicela	194	680	2.309	328	1.090
Parotidite	42	198	40	11	1
Salmonelose	64	34	19	5	71
Conjuntivite bacteriana	V...	3.725	1.179	754	1.159
SVIRE/PNLS/DNS					

Tabela 30: Taxa de incidência de afecções e doenças prioritárias notificadas de 2010 a 2014 (por 10.000 hab.)

Doenças	2010	2011	2012	2013	2014
Doenças Diarreicas < 5 anos	2721,1	2538,0	2609,6	1816,6	1932,0
Doenças Diarreicas 5 e mais anos	226,3	219,5	278,6	219,0	207,4
Disenteria/Diarreia com sangue	34,2	25,5	23,2	17,8	13,3
Meningite	1,3	1,5	6,2	0,7	0,6
Febre Amarela	0	0,0	0,0	0,0	0,0
Hepatite	4,1	3,8	5,4	1,7	2,0
Paludismo autóctone	0,3	0,1	0,0	0,4	0,5
Paludismo importado	0,6	0,5	0,7	0,5	0,4
Dengue	8,3	0,2	0,0	0,0	0,0
Novos casos VIH+*	8,4	7,5	6,9	8,7	7,9
Sida**	...	2,0	2,9	2,7	2,5
Tuberculose Pulmunar	5,8	6,2	6,7	6,2	7,9
Lepra	...	0,1	0,2	0,2	0,1
Tétano Neonatal	0	0,0	0,0	0,0	0,0
Sarampo	0	0,0	0,0	0,0	0,0
Poliomielite	0	0,0	0,0	0,0	0,0
Paralisia Flácida Aguda < de 15 anos	0,1	0,3	0,1	0,2	0,1
Rubéola	0,6	0,2	0,4	0,1	0,0
Gripe A(H1N1)
Síndrome gripal < 5 anos	1598,8	1860,7	2171,2	1841,8	2164,6
Síndrome gripal 5 e + anos	349,9	387,7	506,6	468,2	360,8
IRA < 5 anos	5448,6	588,1	5062,8	4320,2	4812,3
IRA 5 e + anos	296,4	366,2	376,0	333,7	306,4
Pneumonia < 5 anos	229,7	303,3	273,3	215,9	230,0
Pneumonia 5 e + anos	30,1	40,8	40,4	30,1	25,7
Varicela	3,9	13,6	45,6	6,4	21,0
Parotidite	0,9	4,0	0,8	0,2	0,0
Salmonelose	1,3	0,7	0,4	0,1	1,4
Conjuntivite bacteriana		74,5	23,3	14,7	22,4
Fonte: SVIRE/DNS/MS					

Tabela 31: Casos de afecções e doenças prioritárias notificados por Delegacia de Saúde, 2014

Doenças	RG	PL	PN	SV	SN	SL	BV	MA	PR	SD	SZ	SC	SM	TL	MO	SF	BR
Diarreia com sangue	48	17	106	107	9	86	113	9	29	10	60	61	8	3	1	14	11
Diarreia <5 S/desidrat.	181	48	290	1807	285	402	651	110	2534	173	735	977	253	600	94	384	46
Diarreia <5 C/desidrat.	1	1	10	62	4	0	41	3	14	0	66	28	12	10	0	9	0
Diarreia 5 e +S/desidrat.	399	99	334	2189	448	758	786	112	1225	208	620	1031	287	405	85	392	73
Diarreia 5 e + C/desidrat.	1	4	4	55	6	3	2	3	52	7	61	24	15	1	3	8	1
Sarampo	0	0	0	0	0	0	0	0	0	0	0	0	0	0	0	0	0
Meningite não espec.	0	0	0	5	0	0	0	0	15	0	0	0	0	4	0	5	0
Dengue	0	0	0	0	0	0	0	0	1	0	0	0	0	0	0	0	0
Paludismo Autóctone	0	0	0	0	0	0	1	0	22	0	2	0	1	0	0	0	0
Paludismo Importado	0	0	0	3	0	3	2	0	10	0	0	2	0	0	0	0	0
Hepatite não espec.	6	0	2	45	6	0	3	0	7	0	15	1	5	0	5	12	2
Paralisia Flácida Aguda	0	0	0	0	0	1	0	0	1	0	0	0	0	0	0	0	0
Rubéola	0	0	0	0	0	0	0	0	0	0	0	0	0	0	0	0	0
Síndrome da rubéola congénita	0	0	0	0	0	0	0	0	0	0	0	0	0	0	0	0	0
IRA < 5 anos	144	79	401	7342	142	249	151	99	10108	109	174 9	1648	905	411	105	801	36
IRA 5 e mais anos	83	49	277	5950	160	155	42	96	2574	63	256 1	782	503	216	54	692	68
Pneumonia < 5 anos	23	2	7	390	9	14	31	3	281	6	20	132	21	62	8	129	2
Pneumonia 5 e mais anos	26	3	30	390	18	75	10	12	231	18	71	141	40	45	10	74	12
Varicela	40	7	0	143	262	112	147	43	41	115	0	0	64	0	80	36	0
Parotidite	0	0	0	0	0	0	0	0	1	0	0	0	0	0	0	0	0
Salmonelose	0	0	0	69	2	0	0	0	0	0	0	0	0	0	0	0	0
Febre tifoide	0	0	0	1	0	0	0	0	0	0	0	0	0	0	0	0	0
Conjuntivite bacteriana	36	0	0	460	0	267	222	0	0	0	0	0	0	0	0	174	0

Fonte: SVIRE/DNS/MS

Tabela 32: Casos de Tuberculose notificados por Delegacia de Saúde, 2014

Delegacia de Saúde	Total de casos em registo	Casos novos TP+	Casos novos TP-	Casos novos TPBK NR	Casos novos TEP	Recadaída BK+	Fracasso BK+	Pós-abandono BK+	Outros casos
Ribeira Grande	15	9	3	0	0	2	0	1	0
Paul	10	4	3	1	1	1	0	0	0
Porto Novo	5	2	0	0	3	0	0	0	0
S. Vicente	75	49	2	4	19	0	1	0	0
S. Nicolau	7	5	0	1	0	0	0	0	1
Sal	9	6	0	0	0	1	1	0	1
Boavista	6	3	0	0	3	0	0	0	0
Maio	4	3	0	0	0	0	1	0	0
Praia	102	57	9	4	19	3	0	4	6
São Domingos	10	7	1	1	1	0	0	0	0
Santa Cruz	15	6	5	1	1	1	0	0	1
Santa Catarina	7	6	0	1	0	0	0	0	0
São Miguel	2	1	1	0	0	0	0	0	0
Tarrafal	2	1	1	0	0	0	0	0	0
São Filipe	18	6	5	0	5	1	1	0	0
Mosteiros	1	1	0	0	0	0	0	0	0
Brava	4	4	0	0	0	0	0	0	0
Total	292	170	30	13	52	9	4	5	9

Fonte: SVIRE/DNS/MS

Tabela 33 : Incidência e Prevalência da Tuberculose por Delegacia de Saúde em 2014

Delegacia de saúde	Ribeira Grande	Paul	Porto Novo	São Vicente	São Nicolau	Sal	Boa Vista	Maio	Praia	São Domingos	Santa Cruz	Santa Catarina	São Miguel	Tarratal	São Filipe	Mosteiros	Brava	TOTAL
Taxa Incid. p/ cem mil	52	64	11	61	40	19	22	43	37	50	18	11	7	5	22	11	69	51
Taxa Prev. p/ cem mil	86	160	28	94	56	28	45	58	65	71	45	13	13	11	67	11	69	56

Fonte: SVIRE/DNS/MS

Gráfico 25 – Incidência e Prevalência da Tuberculose por Delegacia de Saúde, 2014

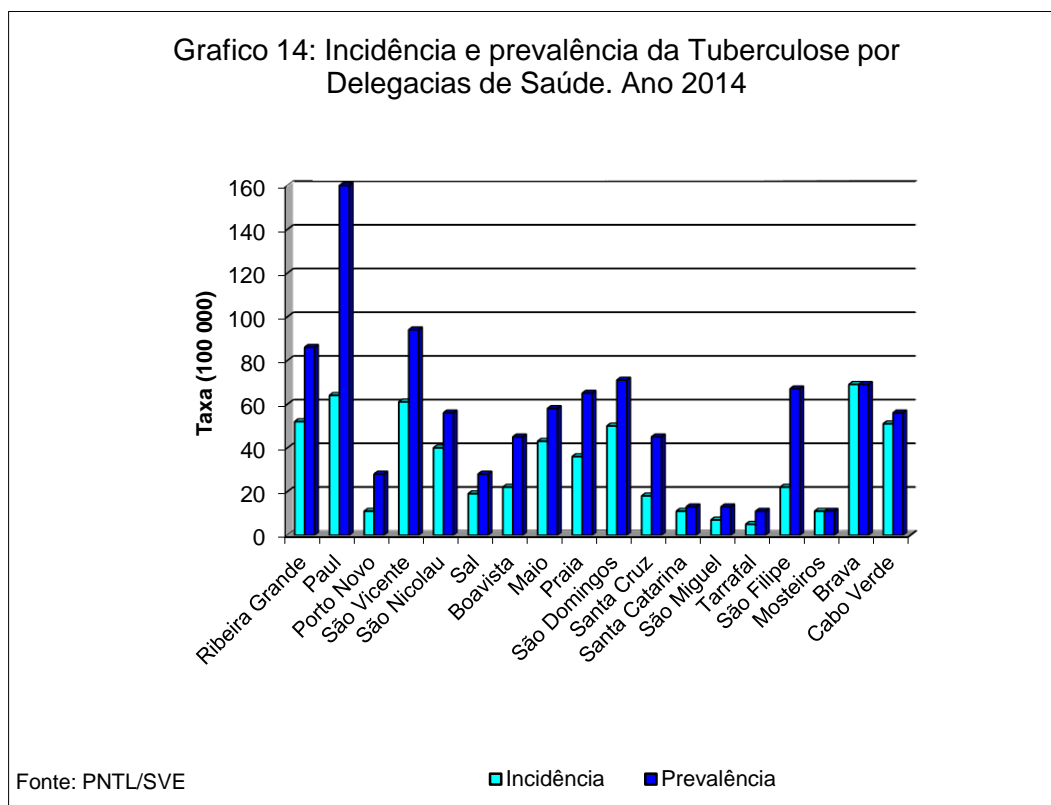

Fonte : PNL T e SVIRE/DNS

Tabela 34: Casos de Tuberculose Pulmonar BK+ notificados por grupo etário e género, 2014

Género	Grupos etários							Total
	0-14	15-24	25-34	35-44	45-54	55-64	65 e +	
Masculino	2	28	19	45	25	3	6	128
Feminino	1	8	14	8	4	4	3	42
Total	3	36	33	53	29	7	9	170

Fonte: SVIRE/DNS/MS

Tabela 35: Casos de Tuberculose Pulmonar BK+ notificados por grupo etário de 2008 a 2014

Ano	Grupos etários							Total
	0-14	15-24	25-34	35-44	45-54	55-64	65 e +	
2008	3	42	51	39	30	17	9	191
2009	5	40	50	39	23	4	11	172
2010	2	42	46	39	33	12	12	186
2011	4	31	58	39	37	6	7	182
2012	0	48	49	43	32	11	6	189
2013	2	35	56	37	23	14	12	179
2014	3	36	33	53	29	7	9	170

Fonte : PNLT e SVIRE/DNS

Gráfico 26: Casos de Tuberculose Pulmonar BK+ notificados por grupo etário ano 2014

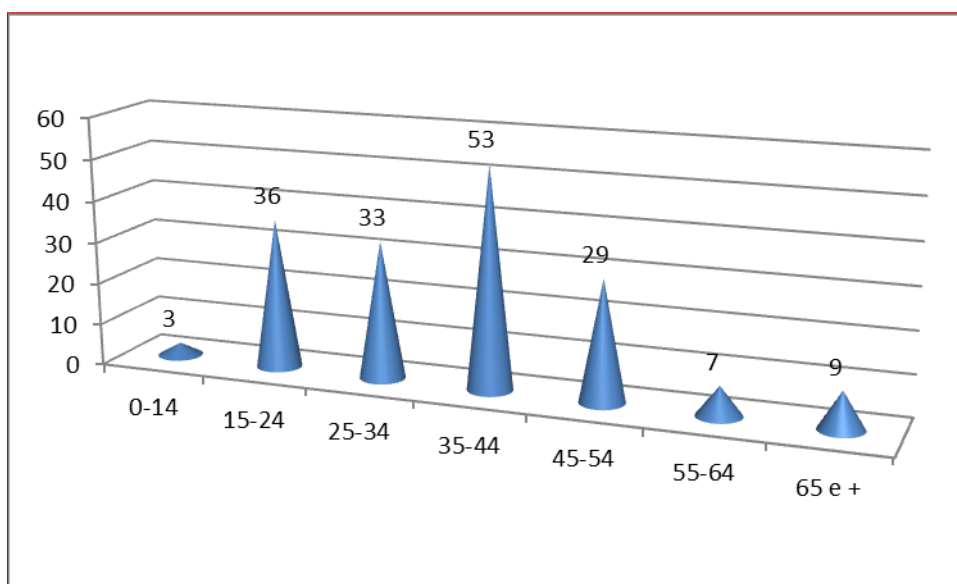

Fonte : PNLT/SVIRE/DNS

Tabela 36: Tuberculose (todas as formas) – Incidência, prevalência e mortalidade, 2008, 2009, 2010, 2011, 2013 e 2014

Ano	População	Casos novos TB	Casos em registo	Incidência (por 100.000)	Prevalência (por 100.000)	Óbitos	Taxa mortalidade (por 100.000)
2008	485.677	319	352	65,7	72,5	16	3,3
2009	491.683	338	365	68,7	74,2	21	4,3
2010	499.929	373	400	74,6	80,0	25	5,0
2011	505.983	402	421	79,4	83,2	25	4,9
2013	512.173	281	314	55	61	15	2,9
2014	518.467	265	292	51	56	6	1,2

Fonte: SVIRE/DNS/MS

Gráfico 27 – Tuberculose - Incidência, Prevalência e Mortalidade (por 100.000 hab.) – Cabo Verde 2008 - 2014

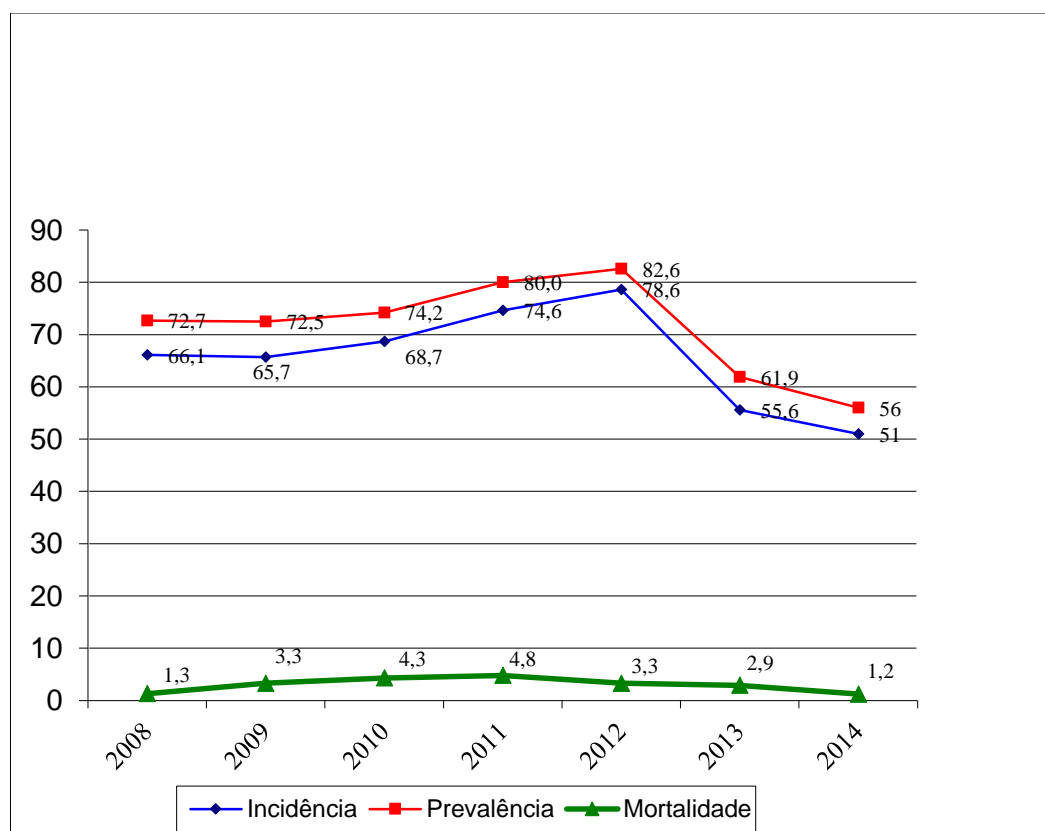

Fonte: SVIRE/VERBETES DE OBITOS/DNS/MS

Tabela 37: Resultado de Tratamento de Casos Novos de Tuberculose Pulmonar (BK+) diagnosticados de 2006 a 2013 (%).

Casos Novos de tuberculose pulmonar(BK+)	2006	2007	2008	2009	2010	2011	2012	2013	Valor esperado
1. Taxa de notificação de resultados de tratamento	96,6	100	...	100	100%
2. Taxa de sucesso	81,7	...	72,0	74,0	77,8	74,7	86,8	90,5	> 85
2.a) Curados	68,2	...	57,0	54,4	57,0	60,4	59,3	47	...
2.b) Tratamento completo	13,5	...	17,0	19,0	21,0	14,3	27,5	43,5	...
3. Taxa de Fracasso	2,4	...	1,5	1,5	0,0	0,0	0,0	1,7	< 5%
4. Taxa de Mortalidade *	0,6	...	1,4	1,3	0,2	< 5%
5. Taxa de Abandono	6,3	...	14,0	13,4	12,0	8,8	4,7	7,3	< 5%
6. Taxa de Transferidos	5,5	...	11	9,6	5,0	1,6	5,8	0,0	< 5%
7. Resultados desconhecidos	3,8					

(*) Só nos doentes BK+ em tratamento
 Fonte: PNLT L/ DNS

Tabela 38: Casos de Lepra notificados por Delegacia de Saúde, 2014

Delegacia	Transitados	Casos Novos	Recaída	Alta	Abandono	Óbito
Ribeira Grande	0	2	0	0	0	0
Paul	0	0	0	0	0	0
Porto Novo	0	0	0	0	0	0
S. Vicente	1	0	2	1	0	0
S. Nicolau	0	0	0	0	0	0
Sal	0	0	0	0	0	0
Boavista	0	0	0	0	0	0
Maio	0	0	0	0	0	0
Praia	12	9	0	0	0	0
S. Domingos	0	0	0	0	0	0
Santa Cruz	0	0	0	0	0	0
Santa Catarina	0	0	0	0	0	0
S. Miguel	0	0	0	0	0	0
Tarrafal	0	0	0	0	0	0
S. Filipe	0	0	0	0	0	0
Mosteiros	0	0	0	0	0	0
Brava	1	0	0	0	0	0
Total	14	11	2	1	0	0

Fonte: PNLT L/ DNS

Tabela 39: Casos novos de Lepra entre 2008 a 2014

Delegacia	2008	2009	2010	2011	2012	2013	2014
Ribeira Grande						2	0
Paul	0	0	0	0	1	0	0
Porto Novo	0	0	0	0	0	0	0
S. Vicente	0	0	0	0	2	0	0
S. Nicolau	0	0
Sal	0	0
Boavista	0	0	0	0	0	0	0
Maio	0	0
Praia	1	2	4	3	4	9	7
São Domingos	0	0
Santa Cruz	0	0
Santa Catarina	0	0	0	0	0	0	0
São Miguel	0	0
Tarrafal	0	0
São Filipe	0	2	0	0	0	0	0
Mosteiros	0	0
Brava	1	0	0
Total	1	4	4	3	8	11	7

Fonte: PNLT L/ DNS

Gráfico 28 – Casos de Lepra – Cabo Verde 2007 - 2014

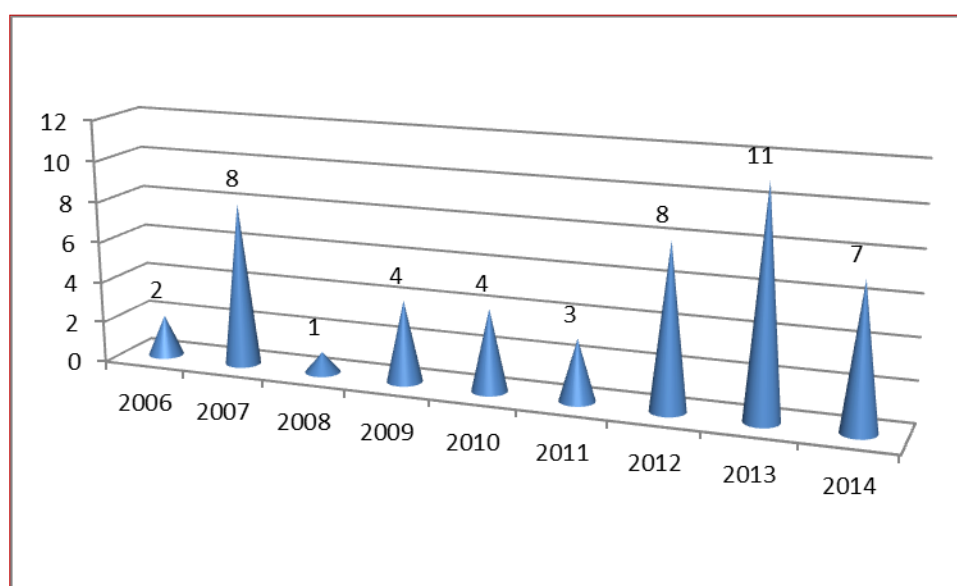

Fonte: SVIRE/VERBETES DE OBITOS/DNS/MS

Tabela 40: Casos de Paludismo por grupo etário e género, 2011 – 2014

Grupo de idade	Masculino				Feminino				Total			
	2011	2012	2013	2014	2011	2012	2013	2014	2011	2012	2013	2014
0 – 4 anos	0	0	1	2	2	0	1	1	2	0	2	3
5 – 9 anos	2	0	1	1	1	0	1	0	3	0	2	1
10 – 14 anos	1	0	1	1	0	0	2	2	1	0	3	3
15 – 19 anos	1	1	2	4	1	0	2	0	2	1	4	4
20 anos e +	23	29	25	30	4	6	7	4	27	35	32	34
ND	...	0	...	1	...	0	...	0	1	0	3	1
Total	27	30	30	39	8	6	13	7	36	36	46	46

Fonte: SVIRE/DNS/MS

Gráfico 29 – Casos de Paludismo por grupo etário e género, 2014

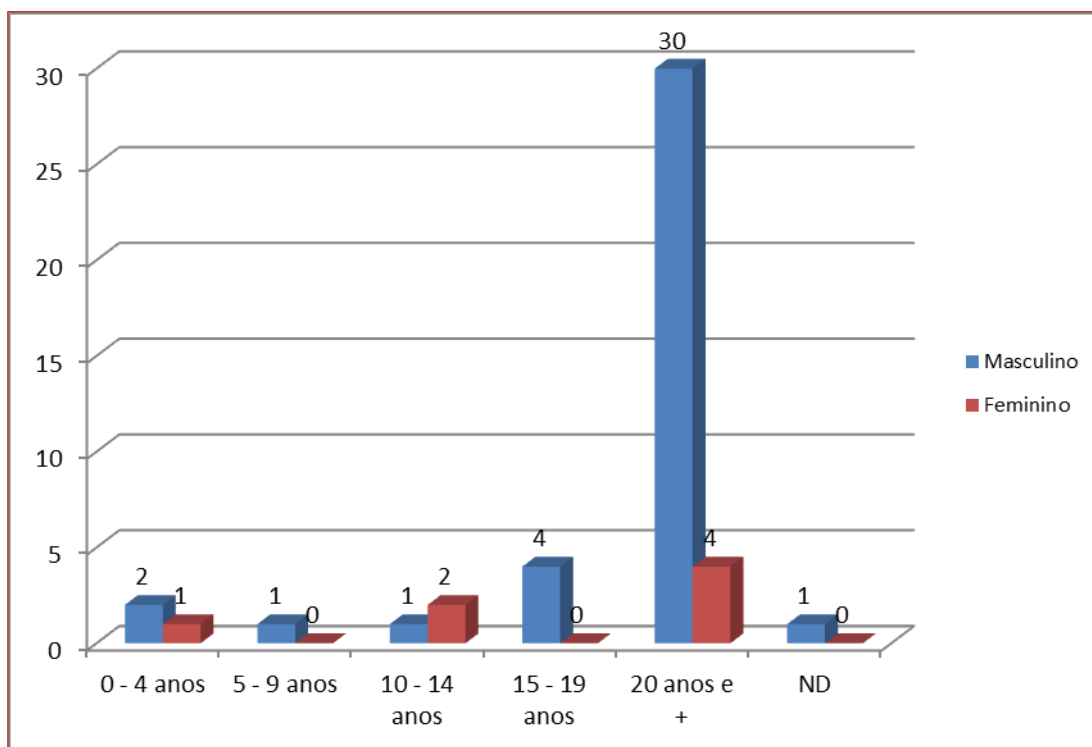

Fonte: SVIRE/DNS/MS

Tabela 41: Paludismo – Evolução anual de casos autóctones por Concelho, 2005 – 2014

Concelho	2005	2006	2007	2008	2009	2010	2011	2012	2013	2014
Praia	47	49	2	20	30	14	0	1	22	22
Santa Cruz	5	0	0	0	1	0	4	0	0	2
Santa Catarina	2	10	0	0	5	0	3	0	0	0
São Miguel	0	0	0	0	10	0	0	0	0	1
Boavista	0	3	0	0	0	3	0	0	0	1
Tarrafal	0	0	0	0	0	0	0	0	0	0
Outros	0	0	0	0	0	0	0	0	0	0
Total	54	62	2	20	46	17	7	1	22	26

Fonte: SVIRE/DNS/MS

Gráfico 30 – Evolução dos Casos de Paludismo Autoctones por Concelho, 2014



Tabela 42: Paludismo – Incidência e mortalidade, 2008 a 2014

Ano	População	Casos	Incidência (por 100.000)	Óbitos	Taxa mortalidade (por 100.000)	Taxa de letalidade (%)
2008	479.743	46	9,6	1	0,2	2,2
2009	485.677	66	13,6	2	0,4	3,0
2010	491.683	47	9,6	1	0,2	2,1
2011	499.929	36	7,2	3	0,6	8,3
2012	505.983	36	7,1	1	0,2	2,8
2013	512.173	46	9,0	0	0,0	0,0
2014	518.467	46	8,9	1	0,2	4,3

Fonte: PNLP e SVIRE/DNS

Gráfico 31 – Taxa de mortalidade por Paludismo (por 100,000 habitantes), 2008 – 2014

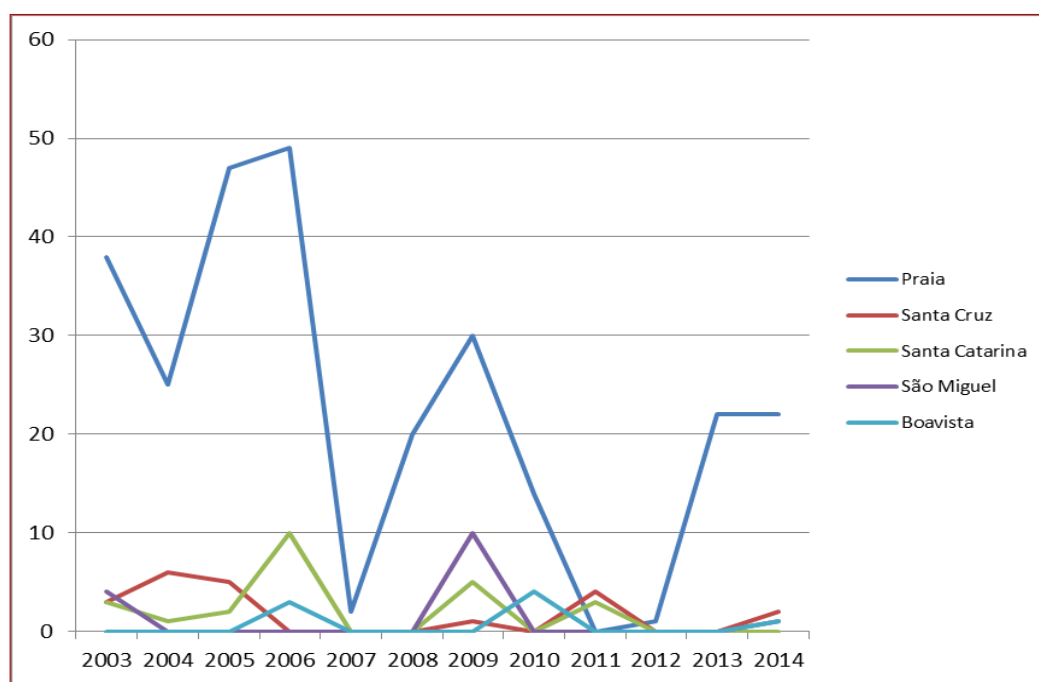
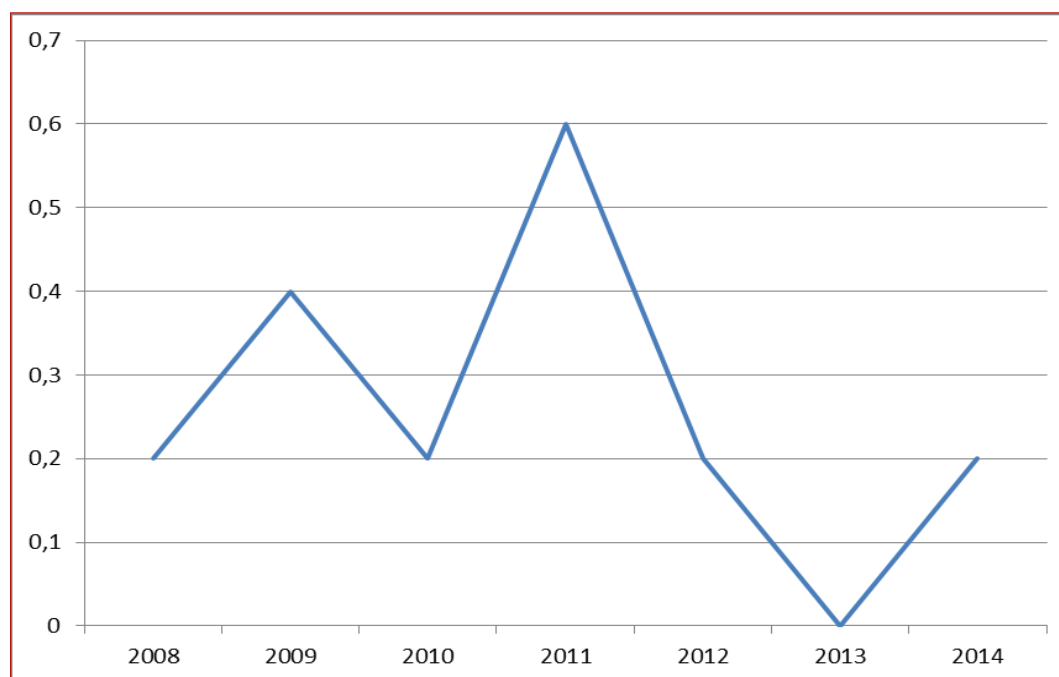

Fonte: SVIRE/DNS.

Tabela 43: Infecção VIH - Casos notificados por grupo etário e género, 2014

Grupo etário	Género		Total	
	Masculino	Feminino	N.º	%
0-4	1	6	7	1,7
5-9	0	0	0	0,0
10-14	0	2	2	0,5
15-19	3	8	11	2,7
20-24	5	31	36	8,8
25-29	13	31	44	10,8
30-34	28	43	71	17,4
35-39	33	27	60	14,7
40-44	20	20	40	9,8
45 -49	23	15	38	9,3
50-54	23	19	42	10,3
55-59	11	16	27	6,6
60-64	9	5	14	3,4
65+	9	4	13	3,2
Não referido	1	3	4	1,0
Total	179	230	409	100,0

Fonte: PNLS/SVIRE/DNS

Gráfico 32: Infecção VIH - Casos notificados por grupo etário e género, 2014

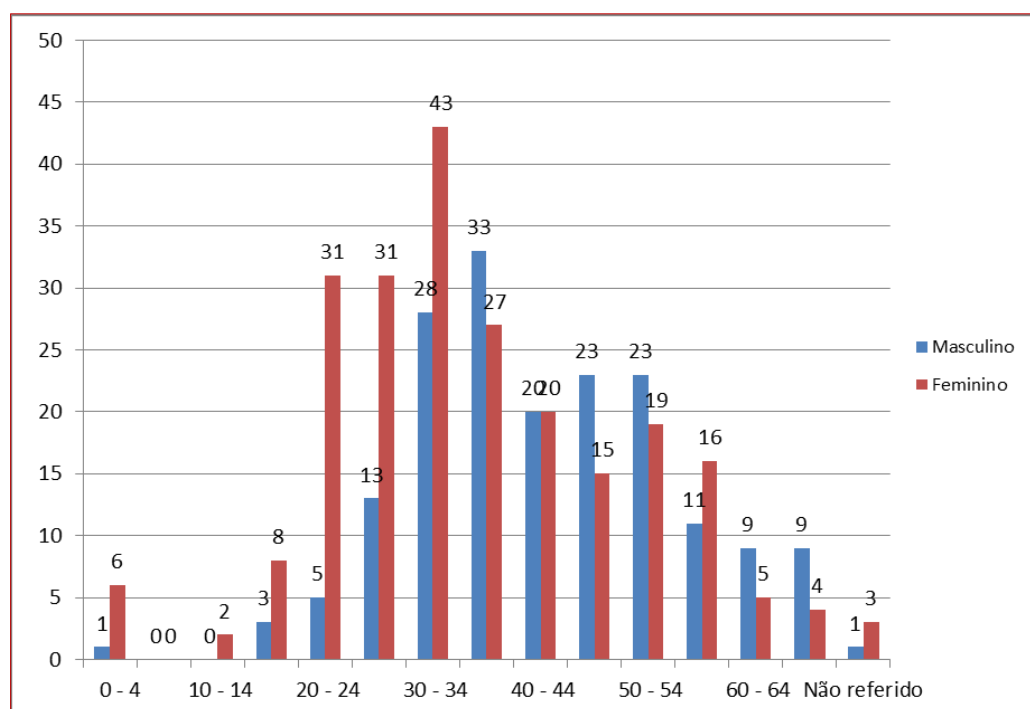

Fonte: PNLS/SVIRE/DNS

Tabela 44 : VIH – Casos novos notificados em 2014 por Delegacia de Saúde e género.

Delegacia de Saúde	Masculino	Feminino	Total	% relat.	Detecção (/100.000)
Ribeira Grande	2	0	2	0,5	0,5
Paúl	0	0	0	0,0	0,0
Porto Novo	2	6	8	2,0	2,0
São Vicente	19	13	32	7,8	7,8
São Nicolau	4	3	7	1,8	1,8
Sal	13	9	22	5,4	5,4
Boavista	6	4	10	2,4	2,4
Maio	1	4	5	1,2	1,2
Praia	81	139	220	53,8	53,8
São Domingos	1	1	2	0,5	0,5
Santa Cruz	8	9	17	4,2	4,2
Santa Catarina	25	16	41	10,0	10,0
São Miguel	2	1	3	0,7	0,7
Tarrafal	10	12	22	5,4	5,4
São Filipe	4	11	15	3,7	3,7
Mosteiros	0	1	1	0,2	0,2
Brava	1	1	2	0,5	0,5
Total	179	230	409	100	100
Fonte: PNLS/DNS					

Gráfico 33: Detecção da infecção VIH por Delegacia de Saúde, 2014

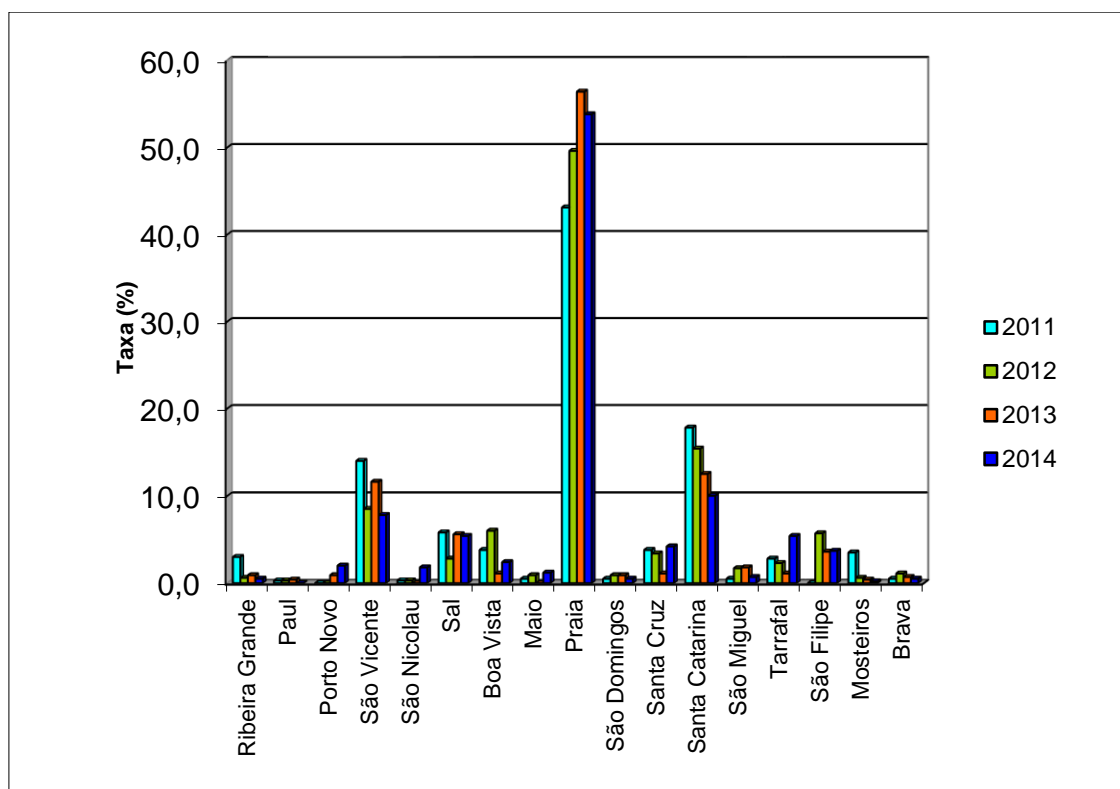

Fonte: PNLS/DNS

Tabela 45: VIH Taxas detecção e mortalidade, 2005 a 2014

Ano	População	Casos Novos	Taxa de detecção (por 100.000)	Óbitos	Taxa de mortalidade (por 100.000)
2005	462.374	223	48,2	67	14,0
2006	468.093	299	63,9	46	14,5
2007	473.882	319	67,3	53	9,8
2008	479.743	276	57,5	61	11,2
2009	485.677	319	65,7	74	12,7
2010	491.683	411	83,6	65	15,2
2011	499.929	399	79,8	60	12,0
2012	505.983	351	69,4	79	15,6
2013	512.173	447	87,3	84	16,4
2014	518.467	409	78,9	75	14,5

Fonte: SVEI/DNS/MS

Tabela 46: VIH - Casos novos por género e por tipo de vírus, 2014

Género	Tipo de Vírus				Total
	VIH1	VIH2	VIH1+2	Indet.	
Masculino	156	17	5	1	179
Feminino	195	29	5	1	230
Total	351	46	7	2	409

Fonte: PNLS/DNS

Gráfico 34 – Número de Óbitos por SIDA, 2003 a 2014



Gráfico 35: Evolução da infecção VIH-SIDA, e óbitos 2003 – 2014



Fonte: SVIRE/DNS/MS

Tabela 47: Evolução da infecção VIH-SIDA, 2005 – 2014

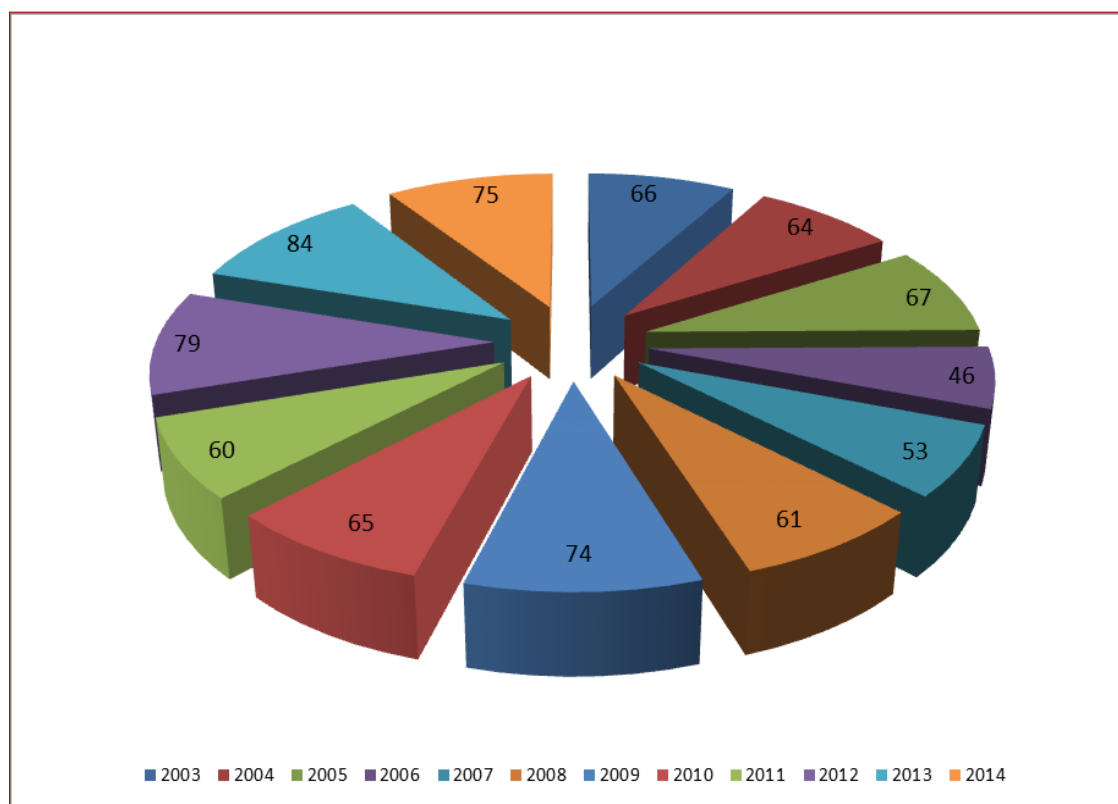
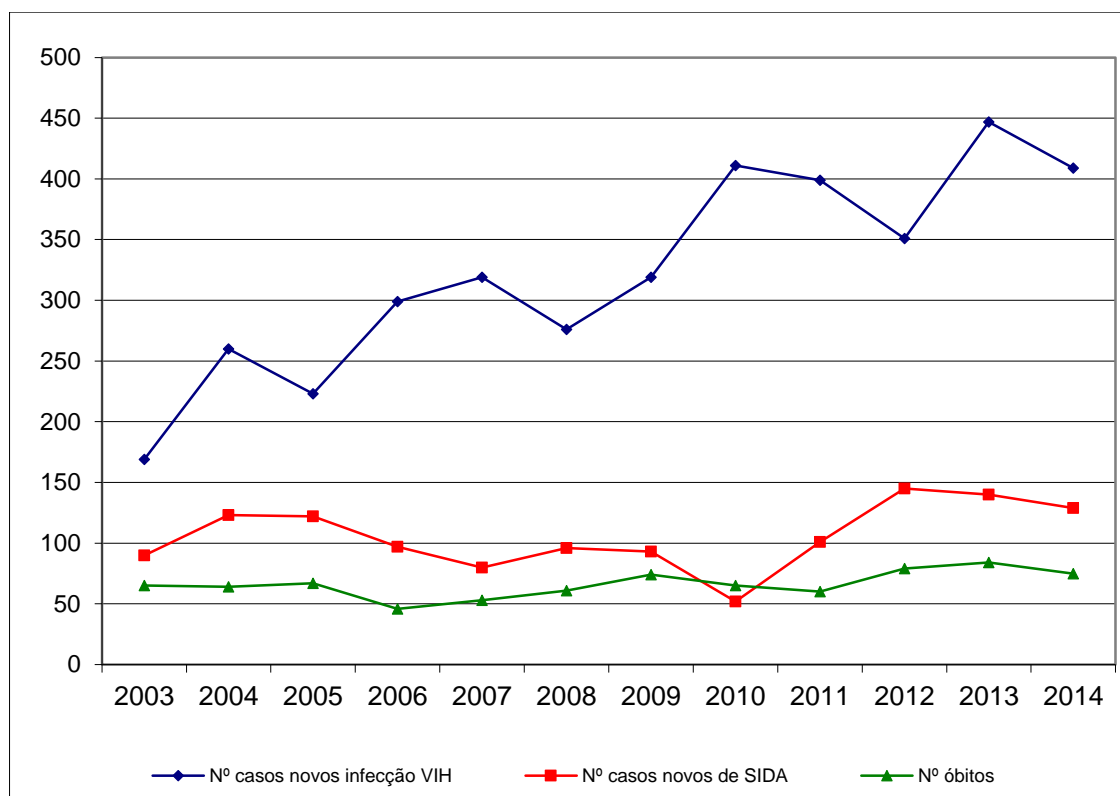
Ano	N.º casos novos infecção VIH				N.º casos novos de SIDA				N.º óbitos		
	Masculino	Feminino	N/ Inform.	Total	Masculino	Feminino	N/ Inform.	Total	Masculino	Feminino	Total
2005	105	112	6	223	69	53	0	122	36	31	67
2006	104	194	1	299	36	61	0	97	25	21	46
2007	123	195	1	319	35	43	2	80	31	22	53
2008	116	159	1	276	48	47	1	96	39	22	61
2009	138	178	3	319	47	46	0	93	44	30	74
2010	176	223	12	411	24	28	0	52	38	27	65
2011	163	236	0	399	51	50	0	101	40	20	60
2012	161	187	3	351	70	75	0	145	51	28	79
2013	171	276	0	447	75	65	0	140	47	37	84
2014	179	230	0	409	75	52	2	129	39	36	75

Fonte : SVIRE/DNS/MS

b) Morbilidade Hospitalar

Tabela 48: Principais causas de internamento no Hospital Dr. Agostinho Neto, 2011 e 2012

Principais Grupo de Causas de Internamento	CID	2011	2012
Gravidez, Parto e Puerpério	000-099	4.190	3.983
Lesões , Envenenamentos e outras conseq. Causa Ext.	S00-T98	1.478	1.265
Doenças do Aparelho Digestivo	K00-K93
Algumas Doenças Infecciosas e Parasitárias	A00-B99	...	978
Doença do Aparelho Respiratório	J00-J99	886	1.003
Doenças do Aparelho Circulatório	I00-190	1.102	745
Algumas Afecções Originadas no Período Perinatal	P00-P96	764	1.031
Doenças da Pele e do Tecido Subcutâneo	L00-L99	827	327
Sintomas e sinais resultados anormais de exames e laboratório não classificados em outra parte	R00-R99	508	356
Doenças do Aparelho Genito-Urinário	N00-N99	403	384
Doenças do Sangue e dos Órgãos Hematopoéticos	D50-D89
Doenças do Sistema Nervoso	G00-G99
Doenças Endócrinas Nutricionais e Metabólicas	E00-E90
Neoplasias (Tumores)	C00-D48
Doenças do Sistema Osteomuscular e do Tec. Conjuntivo	M00-M99
Perturbações Mentais e Comportamento	F00-F99	372	395
Doenças do Olho e Anexos	H00-H59
Malformações Congénitas e Anomalias cromossómicas	Q00-Q99
Outras causas	...	3.464	4.894
Total Geral	...	13.994	11.378

Fonte:

DBE-MS-SIS

Tabela 49: Morbilidade dos doentes internados de 2012 a 2014 no Hospital Dr. Baptista de Sousa

Grupos de Diagnóstico	CID-10	2012		2013			2014		
		F	M	F	M	Total	F	M	Total
Febre tifóide	A01	2	6	6	3	9	3	5	8
Doenças infecciosas intestinais	A02-A09	45	74	48	65	113	61	86	147
Tuberculose	A15-A19	23	61	21	57	78	12	60	72
Meningite viral	A87	6	5	4	8	12	1	4	5
Hepatite vírus B	B16	1	0	0	0	0	1	2	3
Doença p/ VIH	B20-B24	6	13	11	19	30	5	10	15
Paludismo	B50-B54	0	5	0	4	4	0	2	2
Neoplasia maligna	C00-D09	75	90	64	90	154	79	86	162
Neoplasia benigna/incerta	D10-D49	79	8	56	12	68	77	12	88
Transtorno mental por subst. psicoativa	F10-F19	6	55	11	70	81	15	126	141
Esquizofrenia e transtornos delirantes	F20-F29	26	38	29	32	61	54	47	101
Meningite bacteriana	G00	2	3	2	3	5	0	1	1
Meningite indeterminada	G03	1	2	2	0	2	0	0	0
Gripe e pneumonia	J10-J18	125	191	129	182	311	103	116	219
Doença do apêndice ileocecal	K35-K38	18	33	46	44	90	33	42	75
Hérnia inguinal	K40-K46	33	93	19	64	83	13	68	81
Gravidez, parto e puerpério	O00-O99	2.163	-	1877	-	1877	1.873	...	1873
Infeções da pele e tecido subcutâneo	L00-L08	68	100	70	106	176	84	107	191
Sintomas mal-definidos	R00-R99	63	69	63	91	154	59	81	140
Traumatismo da cabeça	S00-S09	18	101	26	87	113	21	66	87
Traumatismo do cotovelo e antebraço	S50-S59	14	49	08	35	43	9	40	49
Traumatismo do joelho e da perna	S80-S89	21	69	27	67	94	41	63	104
O. Cardiopatias	I30-I52		...	74	56	130	64	54	118
Doenças cerebrovasculares	I60-I69	32	51	83	46	55	101
Outros	...	2.445	1.098	962	1.197	2.160
Total	5.240	2.163	3.658	2.409	6.067	5.240	3.617	2.328	5.945

Fonte: Hospital Baptista de Sousa

III – COBERTURA DE SERVIÇOS DE SAÚDE – Programa Nacional de Saúde Reprodutiva (PNSR)

Tabela 50: Consultas de crianças menores de 1 ano, por Delegacia de Saúde e Concelho, 2010 – 2014

DELEGACIA DE SAÚDE/CONCELHO	Taxa cobertura da 1ª consulta					Média Consultas				
	2010	2011	2012	2013	2014	2010	2011	2012	2013	2014
Rib. Grande	87,9	108,2	104,5	112,6	123,1	10,2	11,5	10,3	10,4	11,4
Paul	59,6	52,2	79,5	100,8	84,2	7,6	7,7	8,2	11,4	10,0
Porto Novo	70,0	63,4	64,6	55,9	46,3	9,4	11,0	11,2	10,9	10,0
S. Vicente	121,1	106,4	107,9	109,7	109,2	11,3	11,1	11,1	10,2	9,9
S. Nicolau	55,8	65,0	69,1			13,2	13,1	13,5	...	
Ribeira Brava	49,1	65,2	11,0	13,0
Tarrafal de SN	56,1	68,9	12,9	12,0
Sal	102,5	89,1	73,4	76,3	75,9	9,8	8,5	10,5	8,1	8,3
Boavista	99,1	110,1	72,1	75,3	66,2	10,1	11,1	10,5	12,1	12,8
Maio	96,3	100,0	100,0	108,5	102,7	14,2	11,2	13,8	14,0	15,8
Praia	110,7	107,9	97,9	92,0	96,0	11,5	10,4	10,0	9,5	10,1
Ribeira Grande Santiago	50,4	64,8	2,1	2,2
S. Domingos	94,6	92,9	75,4	75,7	81,2	7,6	7,4	7,6	6,6	7,4
Santa Cruz	110,0	127,4	104,8	103,2	92,3	11,2	12,0	11,3	11,4	12,1
S. Lourenço dos Orgãos	82,0	104,1	6,2	7,3
S. Catarina Stgo	155,5	174,3	138,5	173,0	175,0	12,3	13,9	12,8	12,8	13,9
S. Salvador do Mundo	81,4	64,0	7,4	7,5
S. Miguel	106,7	109,6	109,5	93,0	81,7	10,8	9,7	8,4	8,5	8,8
Tarrafal	81,8	90,1	84,6	87,5	80,9	12,3	11,2	9,9	9,2	9,2
S. Filipe	125,4	121,1	107,5	112,1	105,8	10,6	10,2	11,6	10,7	9,7
S. Catarina do Fogo	72,8	73,1	8,6	8,3
Mosteiros	94,0	115,9	100,6	98,4	87,6	10,4	13,1	12,8	12,4	9,6
Brava	110,3	114,1	103,2	118,1	162,4	16,5	15,2	12,8	14,7	14,0
CABO VERDE	110,3	110,6	99,3	98,3	98,7	11,2	10,9	10,5	9,9	10,2

Fonte: PNSR /DNS/MS

Gráfico 36 : Taxas cobertura da 1ª consulta de crianças < 1 ano por Delegacia de Saúde/Concelhos 2010 – 2014

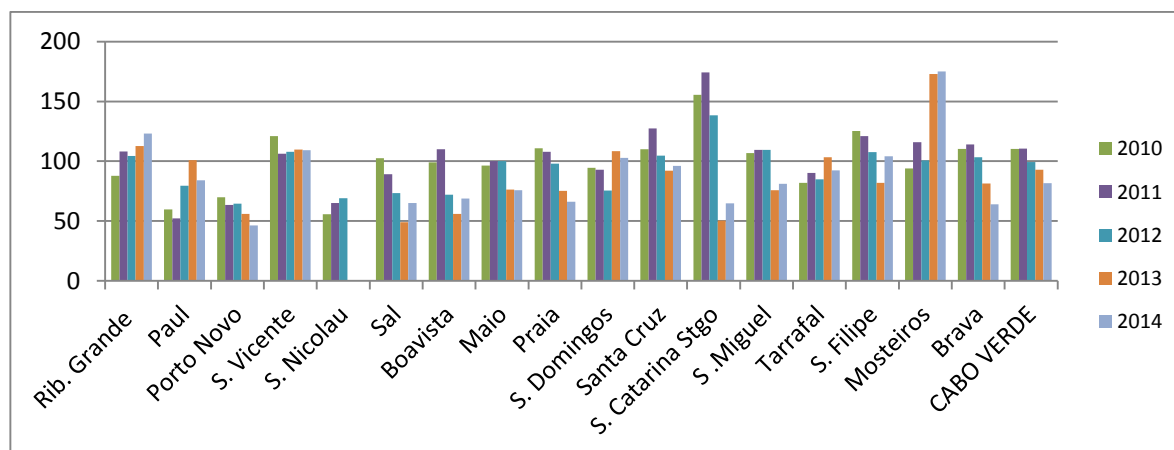

Fonte: PNSR /DNS/MS

Tabela 50: Consultas de pré-natal, por Delegacia de Saúde e por Concelho, 2010 - 2014

DELEGACIA DE SAÚDE/CONCELHO	Taxa cobertura 1ª consultas					Média Consultas				
	2010	2011	2012	2013	2014	2010	2011	2012	2013	2014
Rib. Grande	94,7	97,2	85,4	85,8	98,1	3,4	3,9	3,9	3,8	3,9
Paul	50,7	62,3	94,6	59,8	89,4	3,4	3,9	6,7	4,3	4,8
Porto Novo	113,1	105,8	107,2	89,5	79,4	4,9	5,5	5,5	5,2	4,4
S. Vicente	110,4	97,5	94,0	90,3	86,5	7,9	7,6	7,4	7,3	6,8
S. Nicolau	96,6	91,2	108,1	4,4	4,2	4,5
Ribeira Brava	99,1	115,3	4,3	5,6
Tarrafal de SN	93,5	100,0	4,1	4,5
Sal	107,5	78,5	66,8	77,6	72,7	3,0	2,8	2,3	2,6	2,7
Boavista	126,1	120,3	121,5	143,7	138,4	3,8	4,0	4,2	5,4	5,9
Maio	105,5	117,4	107,3	100,9	123,1	3,9	4,9	4,0	4,5	5,2
Praia	78,8	89,5	62,6	104,8	82,3	4,6	3,7	3,7	4,0	3,9
Ribeira Grande Santiago	57,8	0,0	1,2	1,1
S. Domingos	22,7	31,9	30,7	37,1	39,4	2,6	1,6	1,6	2,0	2,1
Santa Cruz	69,8	93,5	74,3	74,8	81,2	3,6	3,6	3,9	3,4	3,6
S. Lourenço dos Orgãos	80,6	103,3	3,8	4,6
S. Catarina Stgo	52,6	69,1	84,8	126,1	109,8	2,8	3,7	3,7	4,8	4,5
S. Salvador do Mundo	42,0	41,0	2,7	2,8
S. Miguel	67,6	36,3	43,3	73,5	35,0	3,8	3,7	3,9	3,9	4,7
Tarrafal	123,3	122,3	88,0	116,6	105,9	7,0	5,8	5,0	5,5	6,3
S. Filipe	112,5	96,8	91,1	108,2	91,5	6,2	4,7	4,5	4,0	4,5
S. Catarina do Fogo	63,6	78,6	4,0	4,8
Mosteiros	104,5	107,4	71,1	86,0	76,9	5,4	5,7	4,7	4,5	4,7
Brava	122,2	...	119,4	93,9	119,0	4,4	3,0	4,3	5,3	5,9
CABO VERDE	87,4	90,9	77,1	94,7	84,4	4,7	4,4	4,3	4,4	4,4

Fonte: PNSR/DNSMS

Tabela 51: Consultas pós-parto, por Delegacia de Saúde e por Concelho, 2010 - 2014

DELEGACIA DE SAÚDE/CONCELHO	Taxa cobertura 1ª consultas				
	2010	2011	2012	2013	2014
Rib. Grande	62,1	63,1	39,7	80,2	90,5
Paul	79,7	57,1	42,9	119,9	84,5
Porto Novo	86,2	83,0	92,2	92,0	100,8
S. Vicente	46,6	52,3	47,4	53,9	62,0
S. Nicolau	55,6	75,8	54,7		
Ribeira Brava	66,1	76,6
Tarrafal de SN	71,0	71,6
Sal	20,9	12,6	7,7	37,1	83,4
Boavista	38,7	42,3	48,2	32,1	40,4
Maio	12,2	37,7	43,6	48,2	40,8
Praia	36,6	22,7	17,7	35,1	22,7
Ribeira Grande Santiago	0,0	39,6
S. Domingos	...	118,9	24,4	29,5	72,1
Santa Cruz	84,8	65,9	54,5	66,8	63,2
S. Lourenço dos Orgãos	96,9	96,8
S. Catarina Stgo	105,9	88,5	53,6	45,2	49,2
S. Salvador do Mundo	51,4
S. Miguel	91,2	155,9	70,8	112,3	170,0
Tarrafal	53,3	54,3	50,9	48,0	55,5
S. Filipe	58,7	37,3	40,5	20,9	19,9
S. Catarina do Fogo	46,1	35,7
Mosteiros	32,4	35,8	47,9	39,2	28,3
Brava	16,8	9,3	14,5	14,2	24,6
CABO VERDE	51,9	44,3	36,4	48,8	47,6
Fonte: PNSR /DNS/MS					

Tabela 52: Gravidez em menores de 17 anos nas Consultas Pré-natais, por Delegacia de Saúde/Concelho, 2011 a 2014

DELEGACIA DE SAÚDE	% grávidas < 17 anos			
	2011	2012	2013	2014
Rib. Grande	9,8	4,1	5,5	7,9
Paul	14,3	4,5	7,5	6,0
Porto Novo	8,1	7,2	7,7	5,9
S. Vicente	5,4	6,0	4,7	4,1
S. Nicolau	6,8	5,8		
Ribeira Brava			6,1	6,3
Tarrafal de SN			5,0	6,9
Sal	3,6	2,7	2,1	3,5
Boavista	3,3	8,5	0,8	2,8
Maio	2,3	6,4	0,9	3,5
Praia	5,4	3,4	3,6	3,2
Ribeira Grande Santiago			4,2	8,3
S. Domingos	7,8	1,4	6,7	6,3
Santa Cruz	9,0	5,3	7,9	4,7
S.Lourenço Orgãos			0,0	7,1
S. Catarina Stgo	9,9	6,6	5,6	4,6
S. Salvador Mundo			1,3	2,8
S .Miguel	4,9	3,2	3,1	3,4
Tarrafal	6,2	5,7	4,8	1,8
S. Filipe	6,1	4,2	4,2	4,6
S. Catarina do Fogo			6,6	7,1
Mosteiros	8,0	3,7	6,0	3,3
Brava	1,6	10,5	4,4	7,2
CABO VERDE	6,1	4,7	4,3	4,1
Fonte:PNSR /DNS/MS				

Tabela 53: Gravidez em menores de 19 anos nas Consultas Pré-natais, por Delegacia de Saúde/Concelho, 2011 – 2014

DELEGACIA DE SAÚDE	% grávidas < 19 anos			
	2011	2012	2013	2014
Ribeira Grande	26,5	14,2	22,1	26,3
Paul	37,7	27,7	32,8	28,1
Porto Novo	27,0	31,1	29,1	26,3
São Vicente	20,7	20,1	18,9	17,8
São Nicolau	23,2	22,0
Ribeira Brava	26,1	13,3
Tarrafal de São Nicolau	21,0	22,5
Sal	14,9	10,5	14,2	16,1
Boavista	13,5	18,7	10,4	10,8
Maio	13,1	20,0	20,0	14,8
Praia	23,3	18,4	18,0	14,9
Ribeira Grande Santiago	24,0	27,1
São Domingos	21,1	6,7	30,5	25,2
Santa Cruz	30,0	22,3	29,3	24,6
São Lourenço Orgãos	20,4	23,8
Santa Catarina Stgo	44,9	31,4	25,3	23,7
São Salvador Mundo	29,3	17,4
São Miguel	30,4	11,6	14,9	22,7
Tarrafal	31,8	21,7	25,8	14,0
São Filipe	23,0	23,2	19,8	24,2
Santa Catarina do Fogo	21,1	23,8
Mosteiros	19,9	20,0	15,1	20,0
Brava	4,0	25,0	19,5	22,5
CABO VERDE	23,9	20,0	20,1	18,2
Fonte: PNSR /DNS/MS				

Gráfico 37 –Gravidez em menores de 17 anos (%) nas Consultas Pré-natais, por Delegacia de Saúde/Concelho, 2011 a 2014

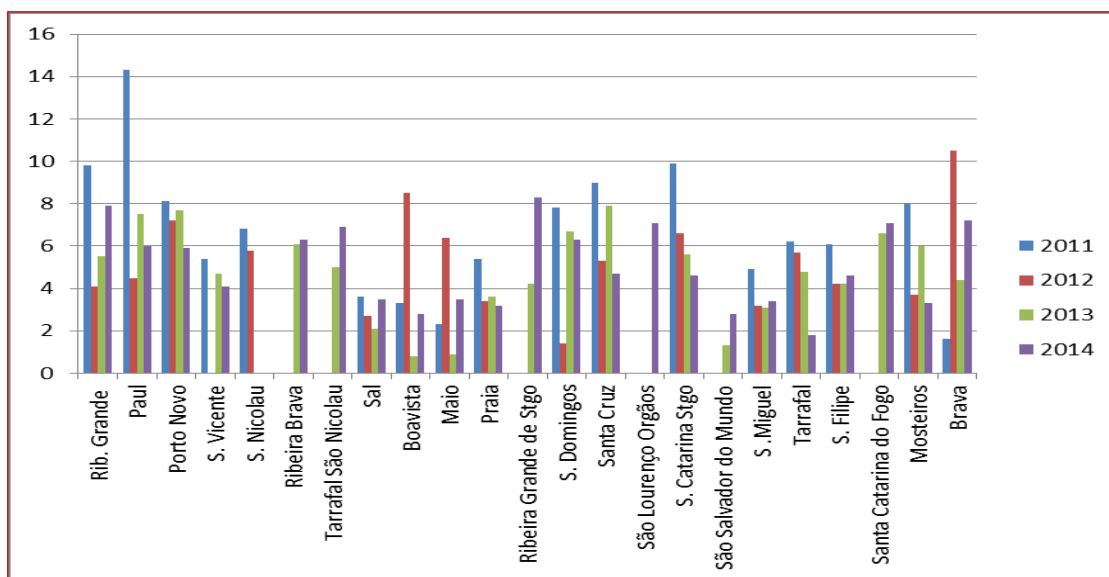

Fonte:PNSR /DNS/MS

Gráfico 38 –Gravidez em menores de 19 anos (%) nas Consultas Pré-natais, por Delegacia de Saúde/Concelho, 2010 a 2014

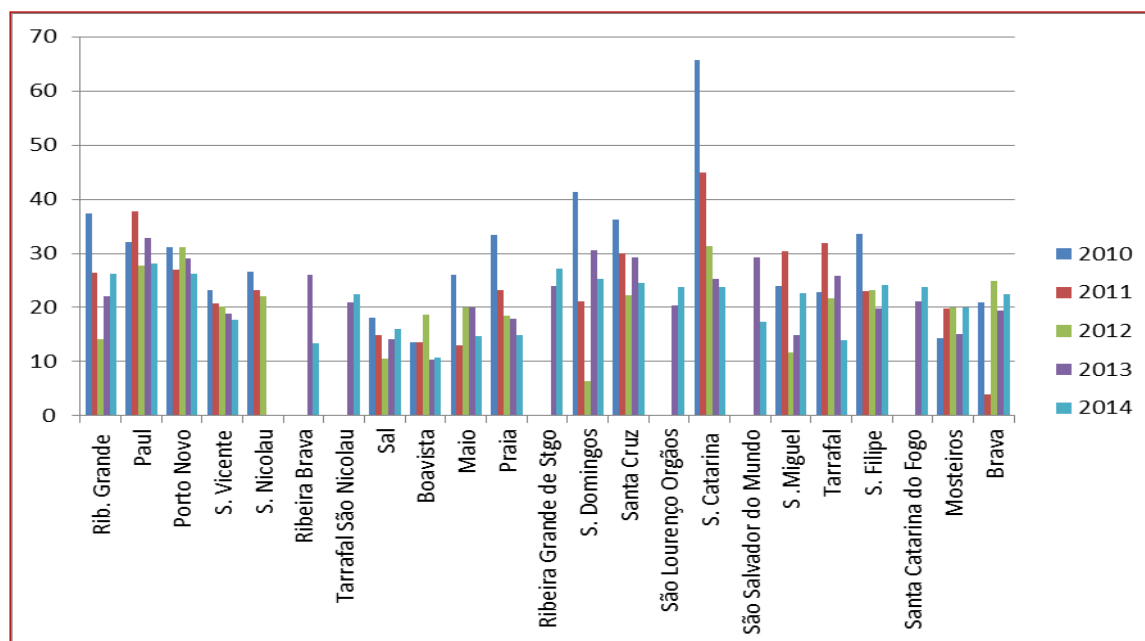

Fonte:PNSR/DNS/MS

Tabela 54: Gravidez na adolescência segundo Concelho e Delegacia de Saúde, 2014

Delegacia de Saúde	Grávidas Captadas	Gravidez 10 - 13 Anos		Gravidez 14 - 16 Anos		Gravidez (17 - 19 Anos)	
		Nº	(%)	Nº	(%)	Nº	(%)
Ribeira Grande	253	5	0,0	20	7,9	46	18,2
Paul	84	1	0,0	5	6,0	6	7,1
Porto Novo	255	0	0,0	15	5,9	52	20,4
São Vicente	1.231	3	0,0	51	4,1	165	13,4
Ribeira Brava	128	0	0,0	8	6,3	9	7,0
Tarrafal São Nicolau	102	0	0,0	7	6,9	16	15,7
Sal	597	0	0,0	21	3,5	75	12,6
Boavista	389	0	0,0	11	2,8	31	8,0
Maio	142	0	0,0	5	3,5	16	11,3
Praia	3.913	4	0,1	122	3,1	456	11,7
Ribeira Grande Stgo	96	0	0,0	8	8,3	18	18,8
São Domingos	111	0	0,0	7	6,3	21	18,9
Santa Cruz	492	0	0,0	23	4,7	98	19,9
São Lourenço Órgãos	126	0	0,0	9	7,1	21	16,7
Santa Catarina Stgo.	1.080	0	0,0	50	4,6	206	19,1
São Salvador Mundo	109	0	0,0	3	2,8	16	14,7
São Miguel	207	0	0,0	7	3,4	40	19,3
Tarrafal	564	0	0,0	10	1,8	69	12,2
São Filipe	413	0	0,0	19	4,6	81	19,6
Santa Catarina Fogo	84	0	0,0	6	7,1	14	16,7
Mosteiros	180	0	0,0	6	3,3	30	16,7
Brava	138	0	0,0	10	7,2	21	15,2
CABO VERDE	10.694	13	0,1	423	4,0	1.507	14,1

Fonte: PNSR/DNS/MS

Gráfico 39 –Gravidez na adolescência (%), por Concelho, 2014

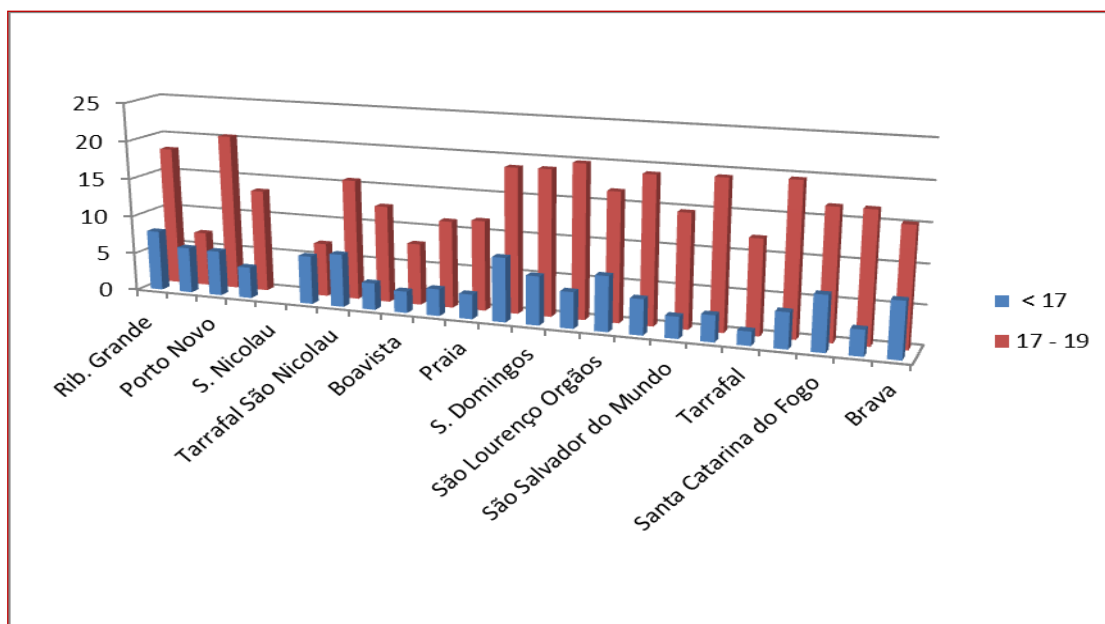

Fonte: PNSR/DNS/MS

Tabela 55: Cobertura Vacinal das Crianças Menores de 1 ano por tipo de Vacina, por concelho, 2014

Concelho	Crianças < 1 ano	Cobertura vacinal (%)				
		BCG	Polio 3	Pentavalente3	Sarampo	Completamente Vacinados
Ribeira Grande	273	122,9	75,1	75,1	96,3	103,7
Paul	101	2,1	79,2	79,2	90,1	87,1
Porto Novo	322	52,6	88,2	88,2	94,7	94,7
São Vicente	1.409	109,4	82,1	82,1	80,9	80,8
Ribeira Brava	103	71,2	81,6	81,6	95,1	96,1
Tarrafal São Nicolau	801	67,6	100,9	100,9	93,8	93,8
Sal	284	70,5	121,8	121,8	112,0	114,1
Boavista	801	35,9	79,4	79,4	77,9	77,9
Maio	110	61,1	103,6	103,6	104,5	104,5
Praia	3.312	107,9	92,2	92,1	89,4	87,7
Ribeira Grande Stgo	165	8,5	53,9	53,9	53,9	53,9
São Domingos	282	8,9	73,4	73,4	70,9	77,7
Santa Cruz	548	61,1	107,3	107,3	104,9	102,4
São Lourenço Órgãos	122	7,4	140,2	140,2	112,3	112,3
Santa Catarina Stgo.	855	150,5	116,3	116,3	110,5	110,6
São Salvador Mundo	178	10,7	66,9	66,9	66,3	66,3
São Miguel	279	75,5	102,9	102,9	102,9	102,9
Tarrafal	351	52,5	89,5	89,5	84,0	84,9
São Filipe	415	112,1	106,0	106,0	101,2	101,0
Santa Catarina Fogo	119	63,2	79,8	79,8	85,7	85,7
Mosteiros	185	73,3	85,4	85,4	83,8	83,8
Brava	117	86,2	96,6	96,6	105,1	105,1
CABO VERDE	10.443	90,0	92,4	92,3	90,6	90,4

Fonte: PNSR/DNS/MS

Tabela 56: Cobertura de grávidas que receberam vacina antitetânica por Concelho, 2014

Concelhos	Grávidas estimadas	Cobertura vacinal (%)				
		VAT 1	VAT 2	VAT 3	VAT 4	VAT 5
Ribeira Grande	258	19,8	19,8	16,3	10,5	9,7
Paul	94	27,7	23,4	18,1	24,5	10,6
Porto Novo	321	22,1	23,7	5,0	7,8	7,5
São Vicente	1.423	19,2	16,8	8,9	11,8	9,6
Ribeira Brava	102	28,4	21,6	12,7	10,8	22,5
Tarrafal São Nicolau	111	29,7	28,8	13,5	36,0	14,4
Sal	281	38,1	39,5	25,3	14,6	9,6
Boavista	821	11,7	14,9	10,6	10,5	7,3
Maio	108	62,0	50,0	16,7	19,4	16,7
Praia	3.426	40,2	32,4	15,1	12,5	10,7
Ribeira Grande Stgo	164	19,9	29,9	7,9	3,0	3,7
São Domingos	282	33,0	12,4	1,4	5,0	3,2
Santa Cruz	552	142,6	29,0	13,9	10,7	8,2
São Lourenço Órgãos	122	38,3	73,8	14,8	6,6	5,7
Santa Catarina Stgo.	886	21,9	36,7	10,0	13,8	12,4
São Salvador Mundo	178	51,4	22,5	9,0	5,1	7,3
São Miguel	286	46,1	33,6	60,5	0,0	55,9
Tarrafal	358	42,2	29,3	13,7	12,8	7,5
São Filipe	412	24,8	41,7	18,4	19,7	7,5
Santa Catarina Fogo	117	25,6	24,8	16,2	8,5	7,7
Mosteiros	195	44,0	25,1	6,2	10,3	9,2
Brava	116	41,2	29,3	21,6	19,8	10,3
CABO VERDE	10.613	34,3	28,5	14,1	11,9	10,9

Fonte: PNSR/DNS/MS

Tabela 57: Prevalência (%) da protecção contraceptiva por método e por Concelho, 2014

Concelho	Pílula	Injectável	DIU	Preservativo Masculino	Preservativo Feminino	Laqueação de Trompas	Implante	Total Protecção (%)
Ribeira Grande	29,3	8,0	2,7	14,8	0,02	3,0	5,3	63,1
Paul	6,0	7,4	0,2	4,8	0,02	0,0	0,4	18,8
Porto Novo	10,7	11,9	1,0	13,7	0,11	0,0	3,1	40,5
São Vicente	18,4	7,0	1,8	14,0	0,20	4,8	4,1	50,3
Ribeira Brava	25,0	12,6	2,0	13,3	0,01	0,0	9,7	62,6
Tarrafal São Nicolau	19,2	9,4	0,3	15,3	0,02	0,0	2,9	47,1
Sal	10,8	4,6	1,5	6,3	0,04	2,1	3,2	28,4
Boavista	18,5	13,2	1,8	12,0	0,01	0,0	1,2	46,7
Maio	10,3	15,1	0,8	9,0	0,00	0,0	7,8	43,0
Praia	8,9	7,6	0,3	8,1	0,09	7,3	0,7	33,0
Ribeira Grande Stgo	3,5	10,1	0,0	6,1	0,00	0,0	0,0	19,8
São Domingos	7,7	8,5	0,0	5,8	0,01	0,0	4,6	26,7
Santa Cruz	5,8	14,9	0,2	11,1	0,00	0,0	0,4	32,4
São Lourenço Órgãos	9,6	9,6	0,0	8,5	0,00	0,0	0,0	27,7
Santa Catarina Stgo.	8,7	9,3	1,2	7,8	0,01	1,9	0,3	29,2
São Salvador Mundo	5,6	9,0	1,0	4,5	0,02	0,0	0,7	20,8
São Miguel	7,1	8,0	0,0	5,9	0,00	0,0	1,3	22,3
Tarrafal	7,3	4,3	0,0	4,0	0,00	0,0	1,0	16,7
São Filipe	24,7	5,4	0,7	3,0	0,01	1,5	1,8	37,1
Santa Catarina Fogo	12,7	13,4	0,0	5,2	0,00	0,0	0,0	31,4
Mosteiros	9,4	10,8	0,0	3,0	0,00	0,0	0,8	24,0
Brava	9,8	21,4	0,9	9,3	0,02	0,0	0,0	41,5
CABO VERDE	11,9	8,6	0,8	9,0	0,07	3,5	1,9	35,8

Fonte: PNSR/DNS

Gráfico 40 – Distribuição da Prevalência contraceptiva por método (%), 2014

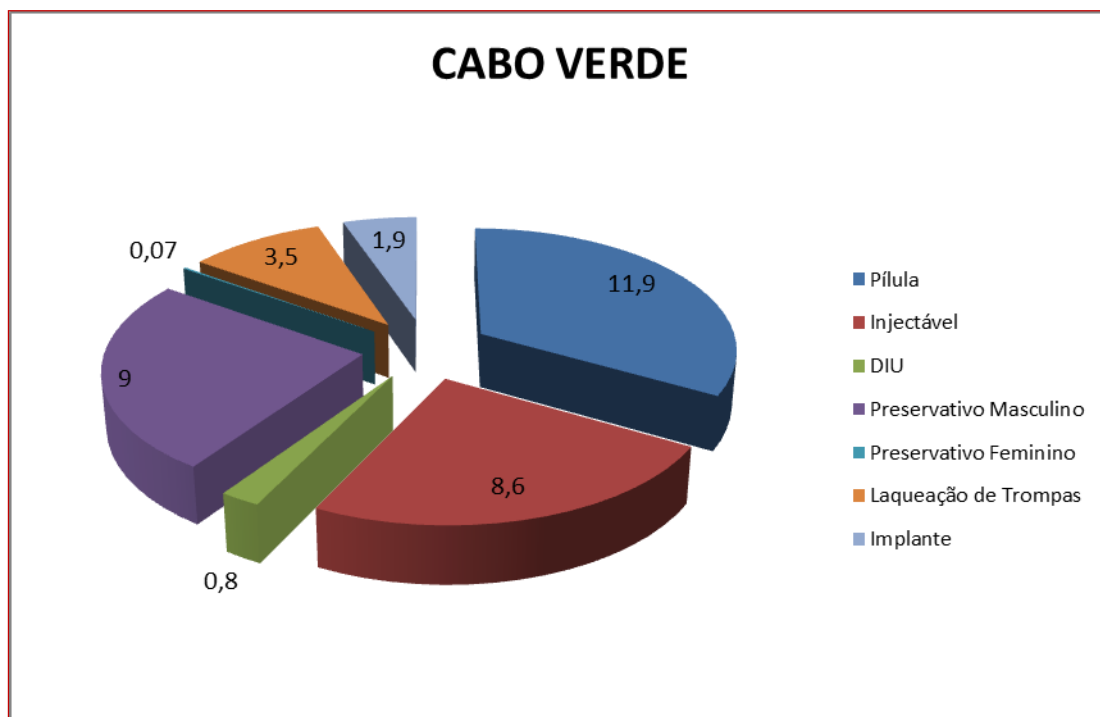

Fonte: SVIRE/DNS/MS

Tabela 58: Prevalência (%) da protecção contraceptiva por Delegacia de Saúde e Concelho, 2010 - 2014

DELEGACIAS DE SAÚDE/CONCELHOS	Prevalência contraceptiva (%)				
	2010	2011	2012	2013	2014
Ribeira Grande	35,9	48,1	51,2	60,1	63,1
Paul	30,4	45,7	33,4	17,2	18,8
Porto Novo	34,6	38,8	42,8	51,5	40,5
São Vicente	60,2	67,4	78,0	52,5	50,3
São Nicolau	36,2	47,7	50,0
Ribeira Brava	50,5	62,6
Tarrafal São Nicolau	58,3	47,1
Sal	33,2	28,2	21,9	70,7	28,4
Boavista	44,1	49,1	48,5	14,5	46,7
Maio	36,9	38,5	46,8	42,3	43,0
Praia	30,6	25,2	28,1	35,2	33,0
Rib. Grande Santiago	16,3	19,8
São Domingos	16,5	28,9	23,0	27,7	26,7
Santa Cruz	24,6	28,3	29,2	30,0	32,4
São Lourenço Órgãos	26,3	27,7
Santa Catarina Stgo	19,6	24,6	29,1	29,2	29,2
São Salvador Mundo	23,0	20,8
São Miguel	18,9	19,6	17,9	24,7	22,3
Tarrafal	19,8	21,0	15,3	15,6	16,7
São Filipe	30,9	30,5	56,6	51,2	37,1
Santa Catarina Fogo	26,7	31,4
Mosteiros	26,0	28,5	37,7	23,4	24,0
Brava	42,1	61,4	43,6	43,4	41,5
CABO VERDE	34,0	35,2	39,0	37,1	35,8
Fonte: PNSR/DNS/MS					

Gráfico 41 – Prevalência de protecção contraceptiva por delegacias de saúde, 2010 a 2014

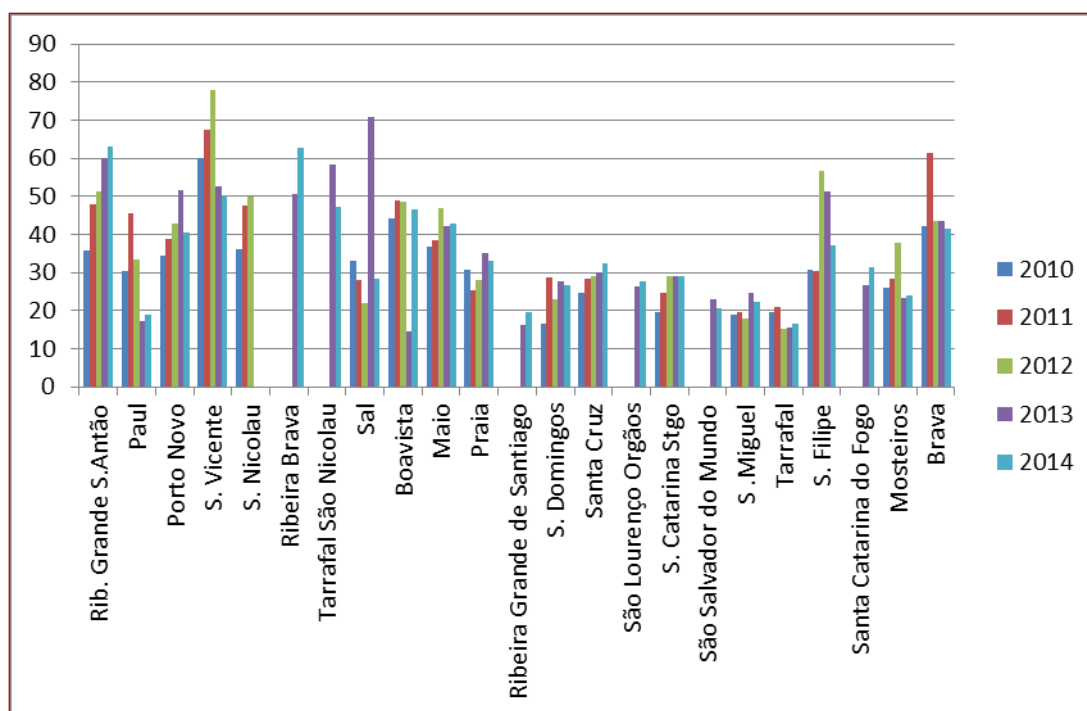

Fonte: SVIRE/DNS/MS

Tabela 59: Número de partos assistidos por profissionais qualificados (médicos e enfermeiros) nas estruturas de saúde, 2010 a 2014

Ano	Rib. Grande	Paúl	Porto Novo	S. Vicente	S. Nicolau	Sal	Boavista	Maio	Praia	S. Domingos	Santa Cruz	S. Lourenço dos Orgãos	Sta Catarina	S. Miguel	Tarrafal	Mosteiros	S. Filipe	Santa Catarina do Fogo	Brava	Total
2010	268	72	185	1.783	130	611	60	63	4.234	32	316	...	1.272	95	180	153	489	...	90	10.033
2011	391	39	173	1.647	148	615	60	60	4.190	35	349	...	1.406	87	196	150	538	...	116	10.200
2012	344	24	188	1.688	126	596	60	56	3.983	32	338	4	1.287	70	191	133	604	22	94	9.840
2013	342	22	157	1.522	118	550	77	76	4.135	35	300	...	1.421	66	186	116	505	17	100	9.745
2014	375	0	119	1.913	149	617	85	71	4.097	4	264	0	1.478	58	155	95	572	18	75	10.145

Fonte: Relatórios das DS, HR e HC

Tabela 59.1: Partos assistidos por profissionais qualificados (médicos e enfermeiros), 2010 a 2014

Ano	Nascimentos	Partos assistidos	(%)
2010	10.184	10.033	98,5
2011	10.339	10.200	98,7
2012	10.465	9.840	94,0
2013	10.556	9.745	92,3
2014	10.613	10.145	95,6

Fonte: Relatórios das DS, HR e HC, Projecções Demográficas INE

IV - REDE DE SERVIÇOS HOSPITALARES

Tabela 60: Distribuição das camas por serviço nos Hospitais Centrais, 2014

Serviços	HAN	HBS	Total
	N.º Camas	N.º Camas	N.º Camas
Medicina	28	38	66
Pediatria	60	28	88
Ginecologia	23	36	59
Obstetrícia	32		32
Neonatologia	20	3	23
Cirurgia Geral	60	40	100
Orto -Traumatologia	58	22	80
Psiquiatria	40	08	48
Tisiologia	...	13	13
U.C.E.	4	2	6
Quartos particulares	...	10	10
Total	325	200	525

Fonte: Relatórios de Hospital Dr. Agostinho Neto e Hospital Dr. Baptista Sousa

Tabela 61: Doentes Internados por serviço no Hospital Dr. Agostinho Neto, 2010– 2014

Serviço	2010	2011	2012	2013	2014
Medicina	683	686	733	885	939
Pediatria	1.126	1.224	1.322	1.193	1.033
Neonatologia	653	827	1.031	891	871
Ginecologia	1.426	403	519	2.810	1.285
Obstetrícia	3.823	7.510	5.233	4.496	2.179
Cirurgia Geral	1.460	1.885	1.373	1.503	1.577
Orto-Traumatologia	1.241	1.087	1.167	1.082	1.244
Oftalmologia	31
Psiquiatria	425	372	395	414	364
Total	10.868	13.994	11.773	13.274	12.166

Fonte: Relatório Hospital Dr. Agostinho Neto

Tabela 62: Doentes Internados por serviço no Hospital Dr. Baptista Sousa, 2010 - 2014

Serviço	2010	2011	2012	2013	2014
Medicina	876	847	899	962	956
Pediatria	743	656	885	617	575
Neonatologia	249	215	136	374	364
Gineco-Obstetrícia	2.456	2.335	2285	2004	2.023
Cirurgia	990	993	988	941	993
Psiquiatria	127	122	109	132	213
Orto-Traumatologia	464	472	512	497	502
Tisiologia	50	50	59	68	53
Unidade de Cuidados Especiais	51	66	52	55	54
Otorrinolaringologia	147	147	88	36	...
Urologia	146	92	114	146	...
Quartos particulares	237	239	259	231	212
Total	6.536	6.234	6.386	6.063	5.945

Fonte: Relatório do Hospital Dr. Baptista Sousa

Tabela 63: Taxa de Ocupação por serviço no Hospital Dr. Baptista Sousa, 2010 – 2014

Serviço	2010	2011	2012	2013	2014
Medicina	70,5	72,6	84,3	90,2	97,0
Pediatria	41,4	37,4	49,2	49,7	50,9
Gineco-Obstetrícia	74,8	76,6	14,5	84,3	90,9
Cirurgia	71,1	75,8	77,9	91,4	83,2
Psiquiatria	73,2	70,8	46,2	62,3	82,2
Orto-Traumatologia	76,4	13,4	71,6	69,9	60,3
Tisiologia	27,6	71,7	29,3	33,9	23,1
Unid. de Cuidados Especiais	84,5	78,2	56,5	83,1	93,6
Quartos particulares	47,2	45,2	54,5	67,8	51,4
Total	67,0	65,9	73,4	77,8	78,9

Fonte: Relatório do Hospital Dr. Baptista Sousa

Tabela 64: Taxa de Ocupação por serviço no Hospital Dr. Agostinho Neto, 2011 e 2014

Serviço	2011	2012	2013	2014
Medicina	74	80	90	86
Pediatria	74	61	61	63
Neonatologia	93	100	100	108
Ginecologia	46	80	119	83
Obstetrícia	81	100	96	125
Cirurgia Geral	75	95	71	76
Orto-Traumatologia	85	80	45	60
Oftalmologia
Psiquiatria	101	103	102	...
Total	91	85	86	87

Fonte: Relatório do Hospital Dr. Agostinho Neto
*Os dados de 2012 foram corrigidos

Tabela 65: Estadia Média (dias) por Serviço no Hospital Dr. Baptista Sousa, 2010 – 2014

Serviço	2010	2011	2012	2013	2014
Medicina	12,6	13,4	13,8	13,0	14,1
Pediatria	7,2	7,3	7,2	8,2	9,1
Neonatologia	8,6	10,1	...	11,9	10,8
Gineco-Obstetrícia	4,5	11,3	4,6	5,5	12,2
Cirurgia	9,2	10,2	10,1	6,9	
Psiquiatria	16,8	16,9	13,9	11,3	11,2
Orto-Traumatologia	13,2	12,1	11,2	23,6	9,6
Tisiologia	24,2	21,6	21,7	13,8	20,8
Unidade de Cuidados Especiais	24,3	17,3	15,3	16,5	12,6
Quartos particulares	7,2	6,9	8,3	10,7	8,9
Total	8,2	8,2	8,6	9,4	9,8

Fonte: Hospital Dr. Baptista Sousa

Tabela 66: Estadia Média (dias) por Serviço no Hospital Dr. Agostinho Neto, 2010 – 2014

Serviço	2011	2012	2013	2014
Medicina	11,0	7,7	10,5	9,5
Pediatria	11,4	8,8	14,14	13,6
Neonatologia	8,2	7,1	6,95	6,7
Ginecologia	12,6	10,5	7,84	5,4
Obstetrícia	2,4	2,7	5,07	5,8
Cirurgia Geral	8,8	10,6	9,31	10,6
Orto-Traumatologia	16,6	14,5	4,56	10,2
Oftalmologia
Psiquiatria	39,8	38,0	31	...
Total	8,2	9,0	8,3	9,5

Fonte: Hospital Dr. Agostinho Neto

Tabela 67: Consultas externas por serviço no Hospital Dr. Agostinho Neto, 2010 – 2014

Serviço de consulta	2010	2011	2012	2013	2014
Acupunctura	180	390	1.262	68	46
Alergologia	776	591	622
Cardiologia	2.988	4.524	5.078	3602	4.360
Cirurgia	2.314	2.457	2.056	2241	2.313
Cirurgia Pediátrica	—	—	632	538	0
Cirurgia Plástica	—	—			
Cirurgia Vascular	—	—			469
Dermatologia	...	575	956	910	865
Endocrinologia	290	345	512	414	503
Epilepsia	220	135	0
Estomatologia	4.394	5.368	3.643	3036	2.038
Ginecologia		6.273	2.092	2292	1.204
Infecciologia	401	629	612	671	647
IVG
Maternidade/cons/internamento			
Maxilo-Facial	778	689	456	966	291
Medicina			
Medicina Interna	568	1.600	984	1350	1.821
Nefrologia	680	587	596	502	464
Neonatologia	1.456	1249	815
Neurologia	1.065	778	496	2077	1.235
Neurologia Pediátrica			1.350
Nutrição	115	380	392	411	405
Nutrição Pediátrica
Obstetrícia
Oncologia	196	2.979	1.595	2283	2.630
Oftalmologia	2.287	5.038	5.324	4302	4.885
Otorrinolaringologia	1.682	8.829	4.232	3104	2.951
Ortopneumatologia	2.999	...	4.428	4507	3.242
Patologia do colo
Pediatria	...	1.908	1.696	820	2.066
Psicologia	316	7.875	252	3331	679
Psiquiatria	971	75	1.056	5400	1.346
Senologia	123	155	65
Urologia	...	284	...	587	1.140
Hematologia	121	460	148	639	547
Pneumologia	364	...	508	363	424
Psiquiatria/Psicologia/H.Trindade	...	690	5.078
Fonoaudiologia	230	1.498	232	...	745
Neurocirurgia	227
Reabilitação psicomotora	972
Total	23.062	54.231	46.768	46.544	41.367
Relatório do Hospital Dr. Agostinho Neto (...) não disponível; (—) não aplicável					

Tabela 68: Consultas externas por serviço no Hospital Dr. Baptista de Sousa, 2010 – 2014

Serviço	2010	2011	2012	2013	2014
Cirurgia	2.308	4.144	2.508	2.561	2.499
Cirurgia Plástica	850	552	612	453	460
Maxilo-facial	195	02	...
Ginecologia/Obstetrícia	3.809	4.996	4.774	3.575	3.054
Medicina	3.779	3.659	1717
Medicina Interna	1.397	1.632	1736	1.958	1.580
Psiquiatria	2.113	2.001	2.706	2.685	2.748
Oftalmologia	2.971	5.645	5.321	4.922	3.961
Otorrinolaringologia	4.409	3.025	4.843	4.816	4.085
Pediatria	3.380	3.426	3.732	2.683	3.305
Orto-Traumatologia	3.880	4.311	4.436	3.710	3.384
Urologia	1.360	1.414	1.508	1.495	1.608
Anestesia	650	614	618	863	939
Nutrição	829	739	736	621	775
Hematologia	263	252	338	377	308
Alergologia	141	133	243	174	144
Pneumologia	994	946	950	886	713
Nefrologia	527	462	72	106	451
Cardiologia	1.682	1.569	2.883	2.856	2.350
Endoscopia	
Gastroenterologia	365	388	391	519	306
Endocrinologia	—	247	291	369	371
Consulta Diabetes	298	265
Total	35.707	40.155	40.610	35.929	33.306

Fonte: Hospital Dr. Baptista de Sousa

*As consultas de medicina passaram todos para os CS

Tabela 69: Urgências atendidas no Hospital Dr. Agostinho Neto, 2010 – 2014

Bancos de Urgência	N° de atendimentos					N° de internados				
	2010	2011	2012	2013	2014	2010	2011	2012	2013	2014
Urgências Adultos	29.951	54.750	47.204	40.016	41.498	3.005	3.154	3.363	3.214	3.304
Urgências Pediatria	33.598	32.850	31.496	28.367	30.949	3.154	2.614	3.447	2.271	2.257
Urgências Maternidade	10.231	10.757	12.576	13.326	11.020	6.633	7.913	5.752	7.379	...
Total	73780	98.357	91.276	81.709	83.467	12.792	13.681	12.562	12.864	...

Fonte: Hospital Dr. Agostinho Neto

Tabela 70: Urgências atendidas no Hospital Dr. Baptista de Sousa, 2010 – 2014

Bancos de Urgência	N° de atendimentos					N° de internados				
	2010	2011	2012	2013	2014	2010	2011	2012	2013	2014
Urgências Adultos	49.740	49.609	54.048	54.509	47.203	3.205	2.869	2.889	2.087	5.425
Urgências Pediatria	26.889	24.002	28.997	25.396	23.767	723	626	993	604	1.485
Total	76.629	73.611	83.045	79.905	70.970	3.928	3.495	3.882	2.691	6.910

Fonte: Hospital Dr. Baptista de Sousa

Tabela 71: Intervenções Cirúrgicas por especialidade no Hospital Dr. Agostinho Neto, 2010 – 2014

Especialidades	Programadas					Urgências					Total				
	2010	2011	2012	2013	2014	2010	2011	2012	2013	2014	2010	2011	2012	2013	2014
Cirurgia Geral	1.169	1.172	1.019	677	728	746	963	920	678	998	1.915	2.135	1.939	1.355	1.726
Ginecologia	296	334	228	196	123	1.089	2.469	1.316	15	142	1.385	2.803	1.544	211	265
Maxilo-facial	122	95	107	72	94	18	16	8	13	20	140	111	115	85	114
Oftalmologia	385	292	296	271	294	61	38	38	40	40	446	330	334	311	382
Otorrinolaringologia	244	223	214	122	290	89	70	0	62	77	333	293	214	184	367
Ortopneumatologia	634	735	583	444	505	301	446	563	464	568	935	1.181	1.146	908	1073
Urologia	20	0	16	30	83	1	0	8	10	13	21	0	24	40	96
Pequena cirurgia	—	362	401	223	384	—	0	0		21	—	362	401	223	405
Neurocirurgia	36	41	77
Total	2.870	3.213	2.464	2.035	2.199	2.305	4.002	2.853	1.282	1.920	5.175	7.215	5.717	3.317	4.457

Fonte: Relatório Hospital Dr. Agostinho Neto

Tabela 72: Intervenções Cirúrgicas por especialidade no Hospital Dr. Baptista de Sousa, 2010 – 2014

Especialidades	Programadas					Urgências					Total				
	2010	2011	2012	2013	2014	2010	2011	2012	2013	2014	2010	2011	2012	2013	2014
Cirurgia Geral	430	457	519	549	524	180	182	177	156	250	610	639	696	705	774
Gineco-Obstetrícia	6	46	34	56	111	119	327	464	350	720	125	373	498	406	831
Orto-Traumatologia	147	186	398	408	358	82	29	237	162	308	229	215	635	570	666
Otorrinolaringologia	197	186	221	204	233	24	29	17	29	18	221	215	238	233	251
Urologia	178	165	199	147	255	16	28	12	27	26	194	193	211	174	281
Oftalmologia	150	167	98	271	74	11	10	9	08	11	161	177	107	279	85
Estomatologia	0	0	0	0	0	1	0	2	0	2	1	0	2	0	2
Odontologia					0					1					1
Cardiologia	2	0		0		0	0		0		2	0	—	0	
Cirurgia plástica			50	56	68			26	10	44			76	66	112
Neurocirurgia					5					0					5
Outros			0	3	1			4	6	2			4	9	3
Total	1.110	1.207	1.519	1.694	1.629	433	605	948	748	1.382	1.543	1.812	2.467	2.442	

Fonte: Relatório Hospital Dr. Baptista de Sousa

Tabela 73: Doentes evacuados de outras ilhas para o Hospital Dr. Baptista de Sousa, 2010– 2014

Ilhas	2010	2011	2012	2013	2014
Sto. Antão	487	721	421	469	372
S. Nicolau	151	209	135	131	24
Sal	105	120	105	84	71
Boavista	46	69	36	13	112
Santiago (Praia)	1	7	15	1	1
Brava	0	3	4	1	0
Fogo	0	6	2	1	1
Total	790	1.135	718	700	581
Relatório anual do Hospital Dr. Baptista de Sousa					

Tabela 74: Indicadores de hospitalização – Hospital Regional Ribeira Grande, 2014

Serviço	N° Camas	Doentes Internados	Dias Hospital.	Demora Média	Taxa Ocupação %
Medicina	24	541	3.243	12	71
Cirurgia	9	68	405	6	12
Pediatria	12	128	676	5	15
Maternidade	12	577	1.887	3	43
Saúde Mental	07	134	1.711	8	47
Total	64	1.448	10.922	8	47
Fonte: Relatório Anual do Hospital Regional Ribeira Grande					

Tabela 75: Indicadores de hospitalização – Hospital Regional Santiago Norte, 2014

Serviço	Nº Camas	Doentes Internados	Dias Hospital.	Demora Média	Taxa Ocupação %
Medicina	16	476	4.397	9,2	75,3
Pediatria	20	1.089	6.751	6,2	92,5
Obstetrícia	35	1.862	6.411	3,4	50,2
Ginecologia					
Cirurgia Geral	18	296	3.771	12,7	57,4
Total	89	3.723	21.330	5,7	65,7

Fonte: Relatório Anual do Hospital Regional Santiago Norte

Tabela 76: Indicadores de hospitalização – Hospital Regional S. Filipe, 2014

Serviço	Nº Camas	Doentes Internados	Dias Hospital.	Demora Média	Taxa Ocupação %
Medicina	16	725	4.882	6,9	83
Pediatria	15	755	3.381	4,5	61
Cirurgia	10	402	1.815	2,1	83
Obstetrícia e Ginecologia	7	840	2.415	2,8	94
Total	44	2.722	12.513	4,1	80

Fonte: Relatório Anual do Hospital Regional São Filipe

Tabela 77: Indicadores de hospitalização – Hospital Regional do Sal, 2014

Serviço	Nº Camas	Doentes Internados	Dias Hospital.	Demora Média	Taxa Ocupação %
Enfermaria Geral	18	519	1.907	3,7	29
Pediatria	12	464	1.344	2,9	31
Obstetrícia e Ginecologia	11	617	1.505	2,4	37,5
Total	41	1.600	4.756	3,0	31,8

Fonte: Relatório Anual do Hospital Regional do Sal

Tabela 78: Funcionamento nas estruturas de saúde: consultas de especialidade, 2014

Especialidade	Porto Novo		Paul		Ribeira Brava		Tarrafal Nicolau		Boavista		Maio	
	Visitas	Doentes atendidos	Visitas	Doentes atendidos	Visitas	Doentes atendidos	Visitas	Doentes atendidos	Visitas	Doentes atendidos	Visitas	Doentes atendidos
Ginecologia	18	425	5	203	1	66	1	20
Cirurgia	32	480	2	94	3	87
Ecografia	101	2512
Pediatria
Nutrição	6	67
Endocrinologia
Optometria
Psicologia	3	163
Radiologia
Cardiologia	2	58	0	0
Otorrinolaringologia	2	47	2	47
Oftalmologia	2	136	2	75
Ortopedia	2	103	3	97	...	25
Urologia	1	78	46
Psiquiatria	1	2
Dermatologia
Estomatologia

Fonte: Relatório Anual das Delegacias de saúde e centros de saúde

Tabela 78.1: Funcionamento das estruturas de saúde: consultas de especialidade, 2014

Especialidade	Santa Cruz		São Lourenço		São Domingos		São Salvador do Mundo		Santa Catarina	
	Visitas	Doentes atendidos	Visitas	Doentes atendidos	Visitas	Doentes atendidos	Visitas	Doentes atendidos	Visitas	Doentes atendidos
Ginecologia	9	190	..	21
Cirurgia	0
Ecografia
Pediatria	11	211	..	226	12	12	45	726
Nutrição	8	80	..	93	8	8	14	99
Endocrinologia	7	80	12	12	9	114
Optometria	8	91	..	95	10	10	18	237
Psicologia	34	14	14	..	299
Radiologia
Cardiologia
Otorrinolaringologia	0
Oftalmologia
Ortopedia
Urologia
Psiquiatria
Dermatologia
Estomatologia	0	252	..	1.995

Fonte: Relatório Anual das Delegacias de saúde e centros de saúde

Tabela 78.2: Funcionamento nas estruturas de saúde: consultas de especialidade, 2014

Especialidade	São Miguel		Tarrafal		Cova Figueira		Mosteiros		Brava
	N.º Visitas	Nº doentes	N.º Visitas	Nº doentes	N.º Visitas	Nº doentes	N.º Visitas	Nº doentes	N.º Visitas
Ginecologia	8	85	15	367	...	129	27	241	...
Cirurgia	07	206	12	197	...
Ecografia	24	489	...
Pediatria	11	123	17	370	...	126	18	234	...
Nutrição	11	89	11	160	9	47	...
Endocrinologia	9	54	12	113
Optometria	5	42	16	224
Psicologia	7	19	09	79	3	12	...
Radiologia	7	68
Cardiologia	6	105	...
Otorrinolaringologia	0	0	5	134	...
Oftalmologia
Ortopedia	6	68	...
Urologia	1	6	...
Psiquiatria
Dermatologia	5	72	...
Estomatologia	249	2	11	...

Fonte: Relatório Anual das Delegacias de saúde e centros de saúde

Tabela 78.2: Funcionamento nas estruturas de saúde: outros serviços, 2014

Serviço	Porto Novo	Paul	Ribeira Brava	Tarrafal Nicolau	Boavista	Maio
Consultas
Médicas	2.890	1.735	1.688	2.743	3.749	2750
Enfermagem	3.463	4.484	4.491	4.813	681	
Urgências	16.478	3.017	16.064	7.530
Hospitalização
Nº de Camas	28	...	27	30	29	30
Taxa de Ocupação	83	40	...
Demora Média	4,7	6	...
Dias Hospitalização	2.698	96	846	1.043	2878	1.410
Doentes saídos	443	...	191	242	585	...
Doentes internados	443	...	226	222	697	146
Evacuações
Doentes transferidos	331	224	197	28
Meios Compl.Diagnostico
Laboratório
Nº de Exames	7.232	...	13.129	7.279
Nº de doentes atendidos	3.169	1.993
Radiologia*
Nº de exames	2.763	539
Nº de doentes atendidos	950	...
Fonte: Relatório Anual das Delegacias de saúde e centros de saúde						

Tabela 78.2: Funcionamento nas estruturas de saúde: outros serviços, 2014

Serviço	Santa Cruz	São Lourenço	São Domingos	São Salvador do Mundo	Santa Catarina
Consultas
Médicas	4.722	3.378	1.680	1.756	4.854
Enfermagem	1.823	7.222	...	2.635	3.245
Urgências	45.830	1.253	...	3.776	18.361
Hospitalização
Nº de Camas	33
Taxa de Ocupação
Demora Média	2
Dias Hospitalização	2.425
Doentes saídos
Doentes internados
Evacuações
Doentes transferidos	734	189	...	350	217
Meios
Compl.Diagnostico					
Laboratório
Nº de Exames	...	1.526
Nº de doentes atendidos
Radiologia*
Nº de exames
Nº de doentes atendidos

Fonte: Relatório Anual das Delegacias de saúde e centros de saúde

Tabela 78.2: Funcionamento nas estruturas de saúde: outros serviços, 2014

Serviço	São Miguel	Tarrafal	Cova Figueira	Mosteiros	Brava
Consultas					
Médicas	1.883	5.827	649	1.263	...
Enfermagem	252	26.255	3.617	6.769	...
Urgências	12.404	15.633	...	4.265	...
Hospitalização					
Nº de Camas	19	26		33	...
Taxa de Ocupação	41,1	22,7		100%	...
Demora Média	2	4		4,4	
Dias Hospitalização	2.850	2.156		1.763	...
Doentes saídos	1.560	539	
Doentes internados	1.568	545		399	...
Evacuações					
Doentes transferidos	448	314	129	228	...
Meios Compl. Diagnóstico					
Laboratório					
Nº de Exames	9.744	23.315	...	1.453	...
Nº de doentes atendidos	1.633	4.538
Radiologia*			...		
Nº de exames	92	...
Nº de doentes atendidos
Fonte: Relatório Anual das Delegacias de saúde e centros de saúde					

EVACUAÇÕES PARA EXTERIOR DO PAÍS

Tabela 79: Doentes evacuados por grupo de idade, 2010 a 2014

Anos	Grupo de idade							Total
	< 1	1-4	5-14	15-24	25-49	50-64	65 +	
2010	29	33	42	50	145	85	47	431
2011	28	29	55	40	150	82	37	421
2012	25	31	44	42	141	89	37	409
2013	35	32	36	48	167	125	28	471
2014	11	31	45	44	183	158	57	529

Fonte: SVIRE/DNS/MS

Gráfico 42 – Doentes evacuados por grupo de idade, 2010 a 2013

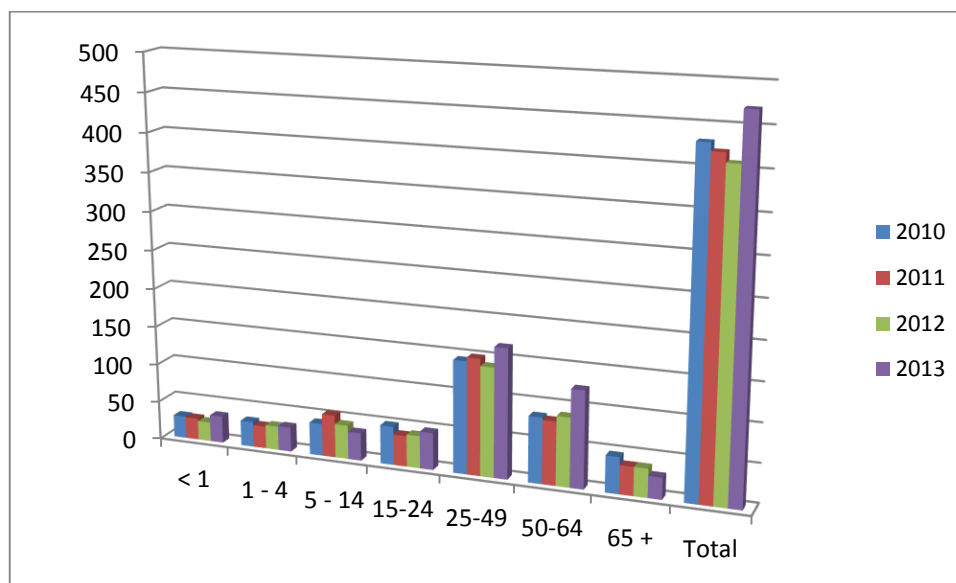

Fonte: SVIRE/DNS/MS

Tabela 80 – Doentes evacuados para o exterior segundo especialidades médicas recomendadas pela Junta de Saúde – 2010 a 2014

	2010	2011	2012	2013	2014
Cirurgia Cardíaca	116	114	97	91	114
Oncologia	79	80	65	126	119
Neurocirurgia	61	63	65	75	63
Nefrologia	26	45	27	53	48
Ortopedia	50	45	36	25	30
Urologia	15	23	28	18	25
Oftalmologia	20	20	22	23	37
Hematologia				18	22
Gastroenterologia				15	15
Outras	64	31	69	27	56
Total	431	421	409	471	529
Fonte: SVIRE/DNS/MS					

Gráfico 43 – Doentes evacuados para o exterior segundo especialidades médicas recomendadas pela Junta de Saúde – 2010 a 2013

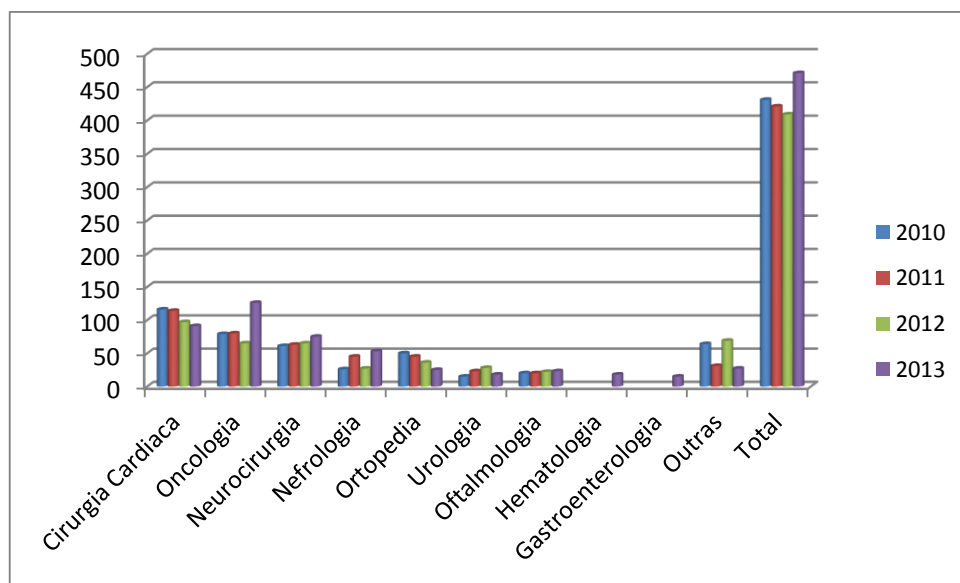

Fonte: SVIRE/DNS/MS

Tabela 81: Evacuação de doentes para o exterior segundo entidade responsável, 2009-2014

Entidade Responsável	N.º de doentes evacuados					
	2009	2010	2011	2012	2013	2014
INPS	155	210	227	218	226	276
Promoção Social	163	201	186	178	231	241
Outros	11	13	7	13	14	12
Função Pública	12	7	1	0	0	0
Total	341	431	421	409	471	529

Fonte: SVIRE/DNS/MS

* 2012- Total de evacuações 417 porque alguns doentes foram mais de uma vez

**2013- Total de evacuações 485 porque alguns doentes foram mais de uma vez

Gráfico 44 – Evolução das evacuações de doentes por entidade responsável 2008 a 2013

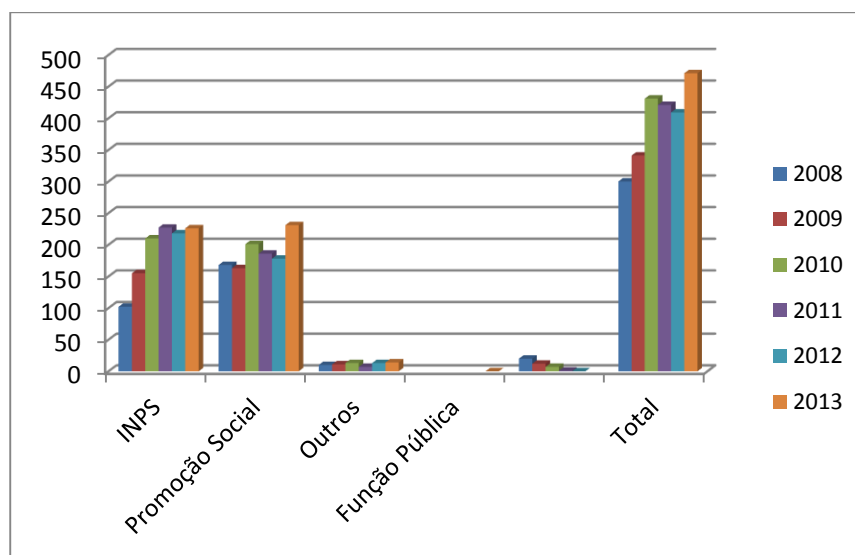

Fonte: SVIRE/DNS/MS

Tabela 82: Principais causas de Evacuação para o exterior, seg. Capítulos do CID 10, 2010 a 2014

Causas de Evacuação	CID	N.º				
		2010	2011	2012	2013	2014
Neoplasias [tumores]	C00-D48	113	117	93	174	162
Doenças do aparelho circulatório	I00-I99	63	71	53	62	90
Malformações congénitas, deformidades e anomalias cromossómicas	Q00-Q99	73	61	51	54	29
Doenças do sistema osteomuscular e do tecido conjuntivo	M00-M99	52	60	38	26	60
Doenças do aparelho genito-urinário	N00-N99	35	56	44	58	59
Doenças do olho e anexos	H00-H59	15	18	22	18	43
Lesões (traumatismos) e outras consequências de causas externas	S00-T98	36	17	35	31	19
Doenças do sistema nervoso	G00-G99	20	7	15	12	14
Doenças do aparelho digestivo	K00-K93	8	3	9	9	7
Outras		16	11	49	27	46
Total		431	421	409	471	529

Fonte: SVIRE/DNS/MS

Gráfico 45: Principais causas de Evacuação para exterior, 2013

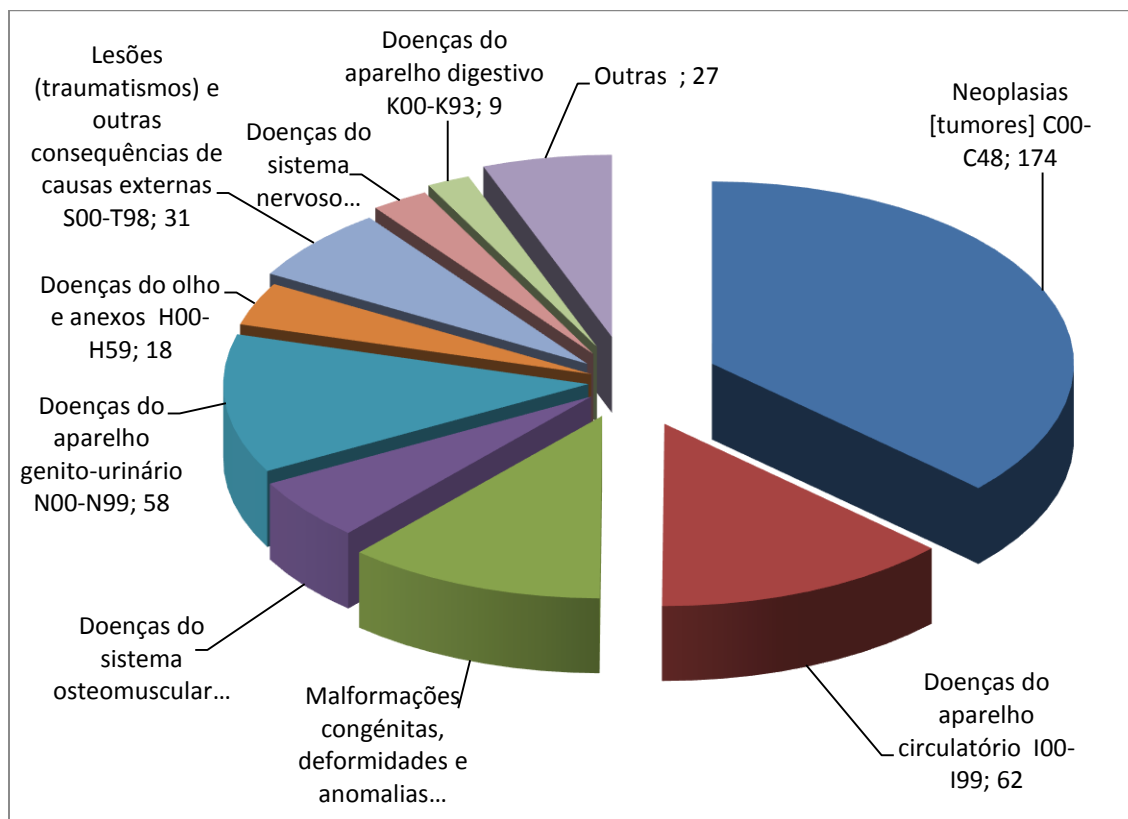

**Tabela 83: Principais causas de Evacuação para exterior, segundo Grupos do CID 10, 2010
- 2014**

Causas de Evacuação	CID	N.º				
		2010	2011	2012	2013	2014
Malformações congénitas do aparelho circulatório	Q20-Q28	60	48	38	29	17
Insuficiência renal	N17-N19	23	32	19	40	29
Outras formas de doença do coração	I30-I52	22	28	29	23	29
Artroses	M15-M19	24	25	14	7	20
Tumores malignos dos órgãos genitais femininos	C51-C58	21	24	11	25	18
Dorsopatias	M40-M54	14	23	12	7	31
Tumores malignos dos olhos, do encéfalo e de outras partes do sistema nervoso central	C69-C72	6	18	4	15	10
Doenças isquémicas do coração	I20-I25	10	16	12	17	28
Doenças reumáticas crónicas do coração	I05-I09	26	15	3	9	21
Tumores malignos da mama	C50	13	13	12	33	27
Transtornos da coróide e da retina	H30-H36	12	13	14	13	35
Tumores benignos	D10-D36	13	12	6	7	5
Tumores malignos do aparelho respiratório e dos órgãos intratorácicos	C30-C39	5	10	3	8	7
Tumores malignos do tecido linfático, hematopoiético e de tecidos correlatos	C81-C96	13	10	11	28	21
Outras		193	134	221	221	231
Total		455	421	409	482	529

Fonte: SVIRE/DNS/MS

Tabela 84: Evacuações por Tumores em 2010 - 2014

Causas	CID	N.º				
		2010	2011	2012	2013	2014
Tumores malignos dos órgãos genitais femininos	C51- C58	21	24	11	25	18
Tumores malignos dos olhos, do encéfalo e de outras partes do sistema nervoso central	C69- C72	6	18	4	15	10
Tumores maligno da mama	C50	13	13	12	33	27
Tumores benignos	D10- D36	13	12	6	7	5
Tumores malignos do tecido linfático, hematopoiético e de tecidos correlatos	C81- C96	13	10	11	28	21
Tumores malignos do aparelho respiratório e dos órgãos intratorácicos	C30- C39	5	10	3	8	7
Tumores malignos do lábio, cavidade oral e faringe	C00- C14	7	9	5	7	14
Tumores malignos dos órgãos genitais masculinos	C60- C63	5	6	5	9	7
Tumores malignos dos órgãos digestivos	C15- C26	5	4	9	12	21
Tumores malignos da tireóide e de outras glândulas endócrinas	C73- C75	4	3	2	7	7
Tumores malignos do tecido mesotelial e tecidos moles	C45- C49	1	2	1	3	5
Tumores malignos do tracto urinário	C64- C68	7	2	4	8	1
Tumores malignos de localizações mal definidas, secundárias e de localizações não especificadas	C76- C80	0	2	2	7	6
Tumores de comportamento incerto ou desconhecido	D37- D48	6	1	2	1	2
Tumores malignos dos ossos e das cartilagens articulares	C40- C41	5	1	2	3	7
Melanoma e outros Tumores malignos da pele	C43- C44	2	0	3	1	3
Tumores In situ	D00- D09	-	-	11	0	1
Total	-	113	117	93	174	162

Fonte: SVIRE/DNS/MS

Tabela 85: Evacuações por Doenças do aparelho circulatório, 2010 – 2014

Causas	CID	N.º				
		2010	2011	2012	2013	2014
Outras formas de doença do coração	I30-I52	22	28	29	23	29
Doenças isquémicas do coração	I20-I25	10	16	12	17	28
Doenças reumáticas crónicas do coração	I05-I09	26	15	3	9	23
Doenças das artérias, das arteríolas e dos capilares	I70-I79	0	5	6	4	2
Doenças cerebrovasculares	I60-I69	5	3	0	5	3
Outros transtornos não especificados do apar. Circulatório	I95 – I99	0	2	1	0	2
Doença cardíaca pulmonar e da circulação pulmonar	I26 – I28	0	1	1	2	2
Doenças das veias, dos vasos linfáticos não classificados em outra parte	I80 – I89	0	1	1	2	1
Total	-	63	71	53	62	90

Fonte: SVEI/DNS/MS

V Recursos para a saúde

Tabela 86: Efectivos por Género ano 2014

Efectivos Género	Total de efectivos	%
Feminino	1787	65,24
Masculino	952	34,76
Total Geral	2739	100,00

Fonte: DBE-MS-APUB

Gráfico 46 - Efectivos por Género ano 2014

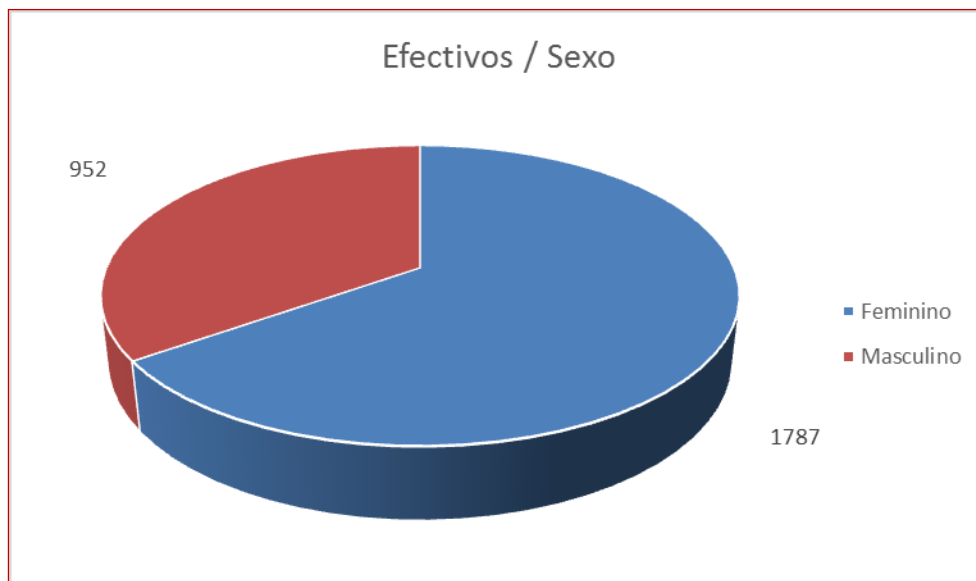

Fonte: DBE-MS-APUB

Tabela 87: Evolução de ingressos 2001-2014

Categoria	Anos														Total
	2001	2002	2003	2004	2005	2006	2007	2008	2009	2010	2011	2012	2013	2014	
Médicos	3	11	11	81	36	1	12	24	9	7	7	7	22	3	234
Gerais	3	11	8	78	30	1	8	24	8	3	3	4	5	0	186
Especialistas	0	0	3	3	6	0	4	0	1	4	4	3	17	3	48
Enfermeiros	61	1	0	0	98	0	1	2	55	3	58	0	0	41	320
Gerais	60	0	0	0	96	0	1	1	55	2	57	0	0	2	274
Licenciados	0	0	0	0	1	0	0	1	0	1	1	0	0	39	43
Especialistas	1	1	0	0	1	0	0	0	0	0	0	0	0	0	3
Técnicos	1	5	3	6	17	3	2	29	6	14	15	2	0	0	103
Licenciados	1	4	1	6	17	3	2	27	6	14	12	2	0	0	95
Adjuntos	0	0	1	0	0	0	0	2	0	0	3	0	0	0	6
Profissionais	0	1	1	0	0	0	0	0	0	0	0	0	0	0	2

Fonte: DBE-MS-APUB

Tabela 88: Distribuição de efetivos por níveis de atenção 2014

Níveis de atenção	Total	%
Atenção Hospitalar	1317	48,08
Atenção Primaria de Saúde	1306	47,68
Serviço Central de apoio a Gestão	116	4,24
Total	2739	100%

Fonte: DBE-MS-APUB

Gráfico 47 - Distribuição de efectivos por ilha 2014

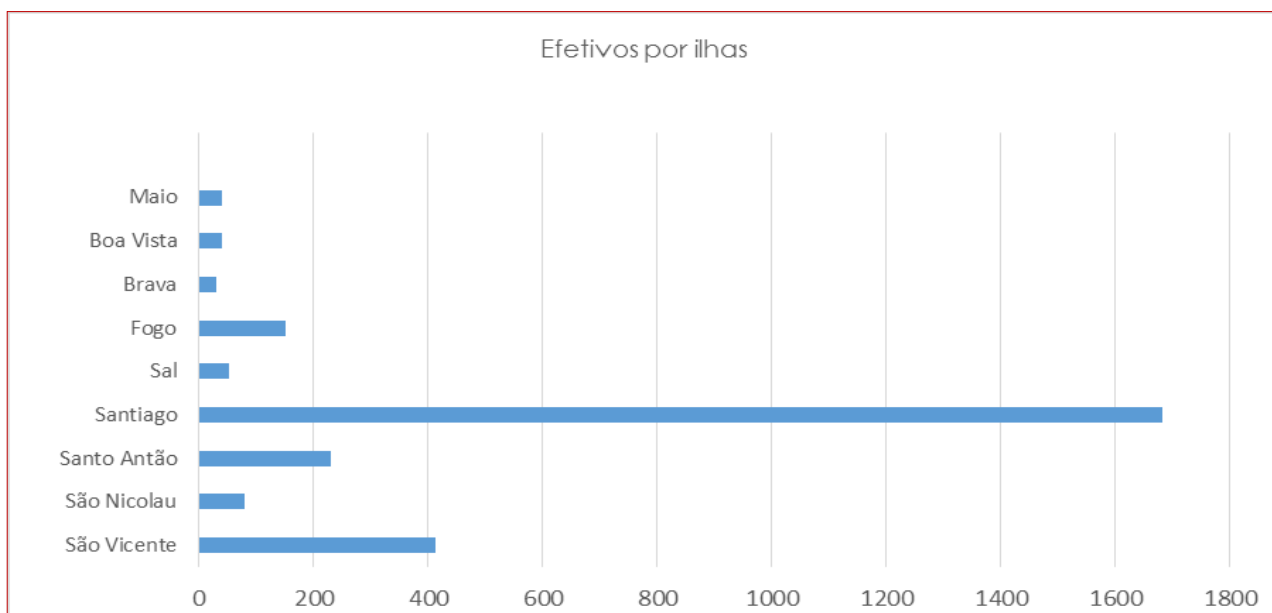

Fonte: DBE-MS-APUB

Gráfico 48 - Distribuição de efectivos por Concelho 2014

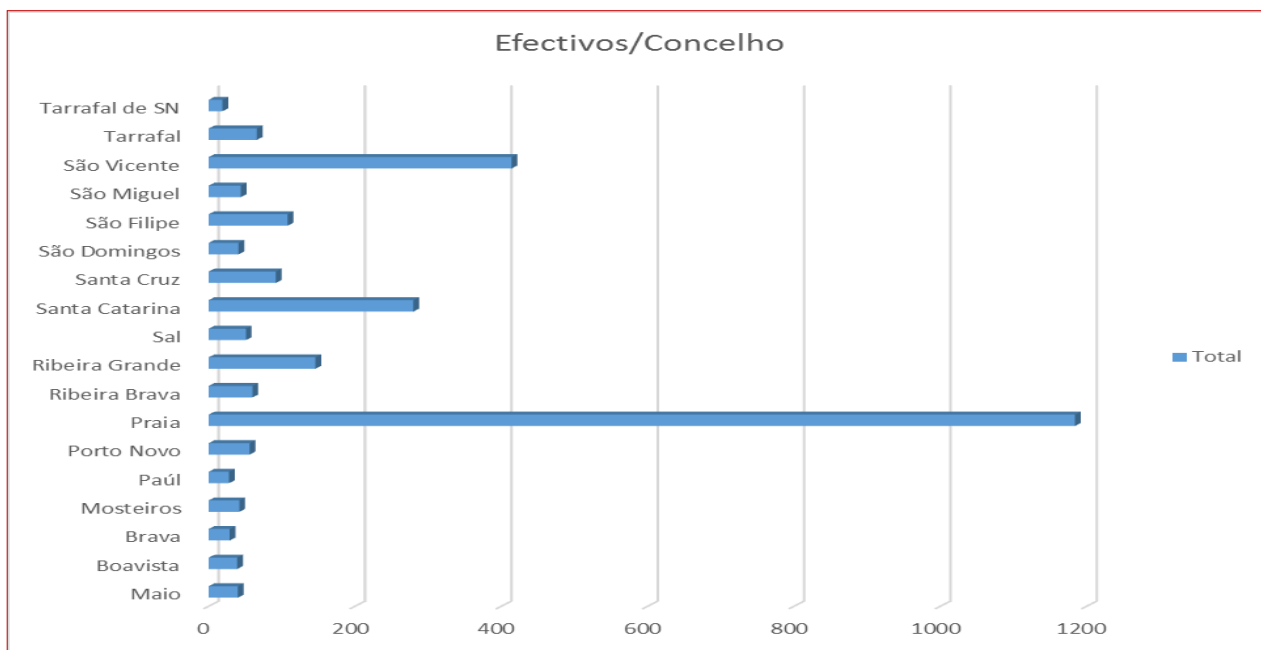

Fonte: DBE-MS-APUB

Tabela 89: Racio técnicos de saúde por 10.000 habitantes 2010 e 2014

Efectivos 2014	2010			2014		
	População	Efectivos	Rácio/10,000	População	Efectivos	Rácio/10,000
Profissionais de Saúde	473.875	2.588	54,61	518.467	2.733	52,71
Médicos	473.875	260	5,49	518.467	364	7,02
Médicos especialistas	518.467	185	3,57
Médicos Clínicos Gerais	518.467	179	3,45
Enfermeiros	473.875	551	11,63	518.467	653	12,60
Técnicos	473.875	96	2,03	518.467	176	3,39

Fonte: DBE-MS-APUB

Tabela 90: Rácio Médicos e Enfermeiros / 10.000 habitantes / Concelhos 2010 e 2014

Concelho	Ano 2010					Ano 2014				
	População	Médicos	Rácio Med / 10,000 H	Enfermeiros	Rácio Enf / 10,000 H	População	Medicos	Rácio Med / 10,000 H	Enfermeiros	Rácio Enf / 10,000 H
Maio	6.952	2	2,88	7	10,07	6.947	2	2,88	8	11,52
Boavista	9.162	3	3,27	8	8,73	13.376	3	2,24	9	6,73
Brava	5.995	2	3,34	7	11,68	5.760	2	3,47	7	12,15
Mosteiros	9.524	2	2,10	7	7,35	9.394	2	2,13	6	6,39
Paúl	6.997	1	1,43	7	10,00	6.261	1	1,60	7	11,18
Porto Novo	18.028	5	2,77	12	6,66	17.556	5	2,85	14	7,97
Praia	139.927	129	9,22	185	13,22	156.006	173	11,09	230	14,74
Ribeira Brava	7.580	1	1,32	10	13,19	7.262	3	4,13	12	16,52
Ribeira Grande	18.890	9	4,76	31	16,41	17.375	9	5,18	35	20,14
Sal	25.756	8	3,11	10	3,88	32.208	11	3,42	17	5,28
Santa Catarina	51.974	26	5,00	47	9,04	53.406	34	6,37	64	11,98
Santa Cruz	33.997	4	1,18	21	6,18	33.605	6	1,79	20	5,95
São Domingos	13.808	2	1,45	8	5,79	14.004	3	2,14	7	5,00
São Filipe	27.527	9	3,27	24	8,72	26.674	12	4,50	35	13,12
São Miguel	15.648	5	3,20	7	4,47	14.867	5	3,36	7	4,71
São Vicente	76.107	78	10,25	134	17,61	80.140	87	10,86	158	19,72
Tarfalal	18.565	5	2,69	13	7,00	18.367	5	2,72	12	6,53
Tarfalal de SN	5.237	1	1,91	5	9,55	5.249	1	1,91	5	9,53
Total	491.674	292	5,94	543	11,04	518.457	364	7,02	653	12,60

Fonte: DBE-MS-A

Gráfico 49 – Rácio Médico/10.000 Habitantes 2010 – 2014/ Concelho 2010 e 2014

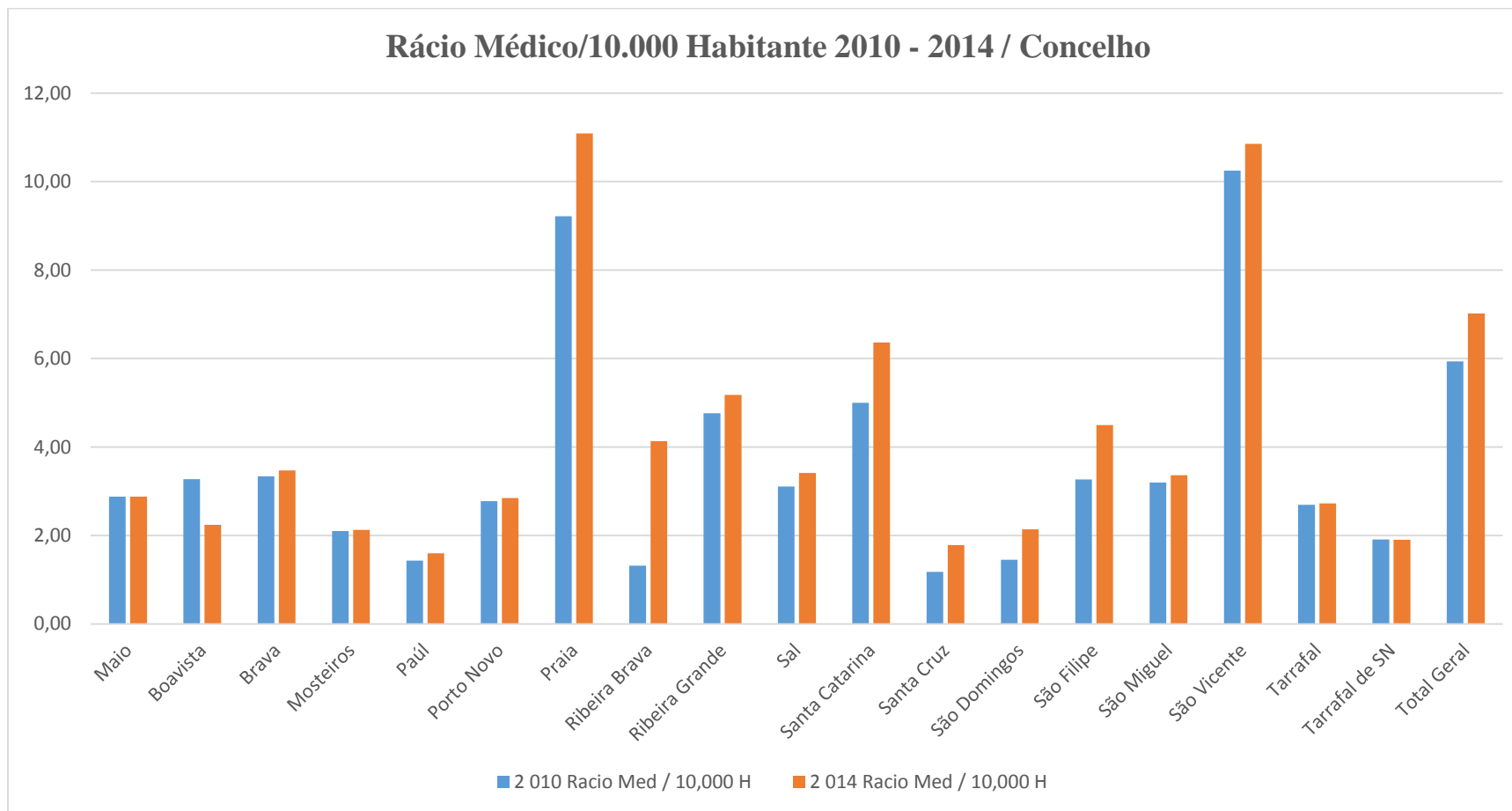

Fonte: DBE-MS-APUB

Gráfico 50 – Rácio Enfermeiro/10.000 Habitantes / Concelho 2010 e 2014

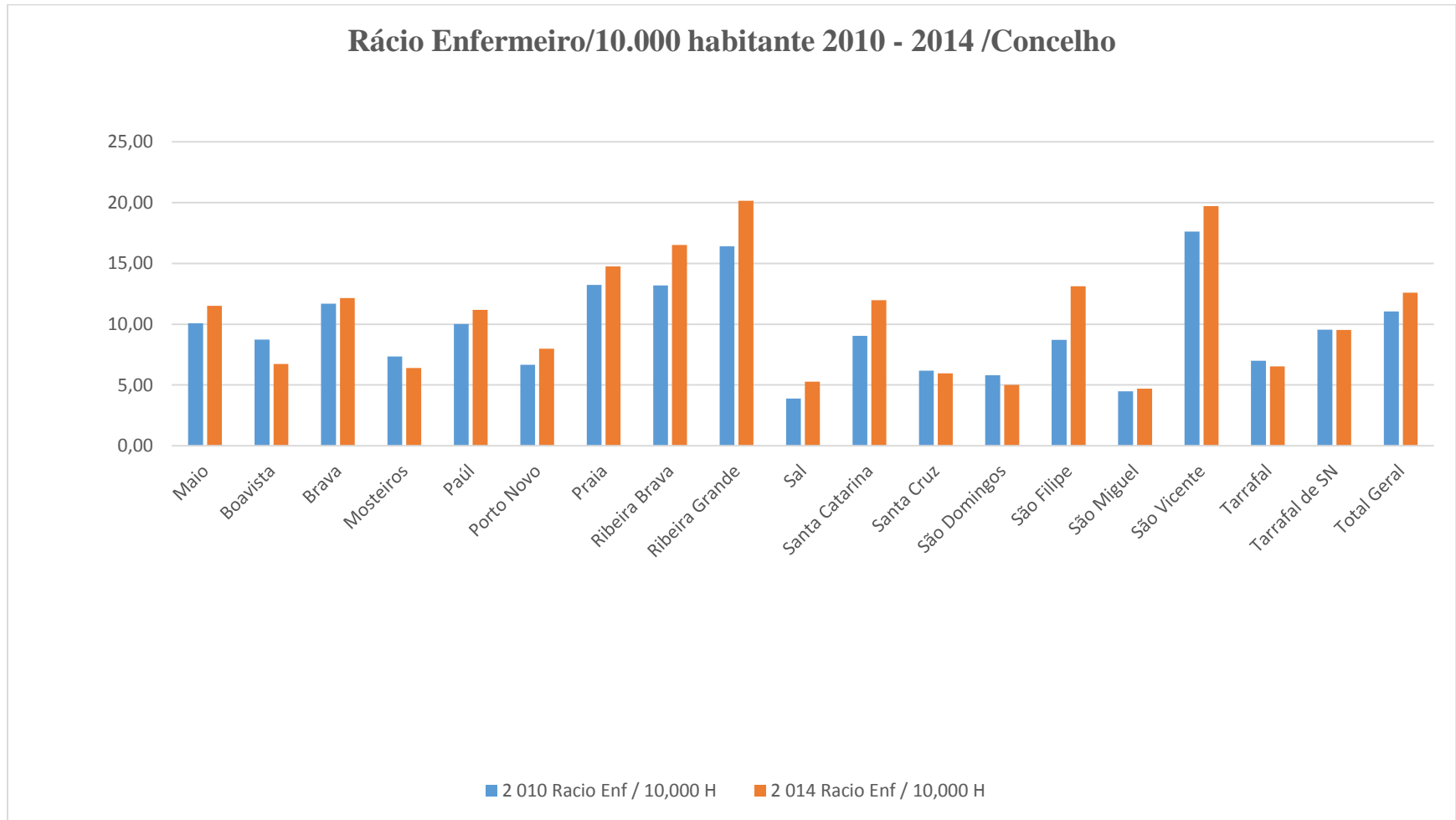

Fonte: DBE-MS-APUB

Tabela 91 - Rácio Médicos e enfermeiros / 10.000 habitantes/ Ilha 2010 e 2014

Ilha	Ano 2010					Ano 2014				
	População	Médicos	Rácio Med / 10,000 H	Enfermeiros	Rácio Enf / 10,000 H	População	Medicos	Rácio Med / 10,000 H	Enfermeiros	Rácio Enf / 10,000 H
Maio	6.952	2	2,88	7	10,07	6.947	2	2,88	8	11,52
Boavista	9.162	3	3,27	8	8,73	13.376	3	2,24	9	6,73
Brava	5.995	2	3,34	7	11,68	5.760	2	3,47	7	12,15
Fogo	37.051	11	2,97	31	8,37	36.068	14	3,88	41	11,37
Sal	25.756	8	3,11	10	3,88	32.208	11	3,42	17	5,28
Santiago	273.919	171	6,24	281	10,26	290.255	226	7,79	340	11,71
Santo Antão	43.915	15	3,42	50	11,39	41.192	15	3,64	56	13,59
São Nicolau	12.817	2	1,56	15	11,70	12.511	4	3,20	17	13,59
São Vicente	76.107	78	10,25	134	17,61	80.140	87	10,86	158	19,72
Total	491.674	292	5,94	543	11,04	518.457	364	7,02	653	12,60

Fonte: DBE-MS-APUB

Gráfico 51 – Rácio Médico/10.000 Habitantes 2010 e 2014/ Ilha

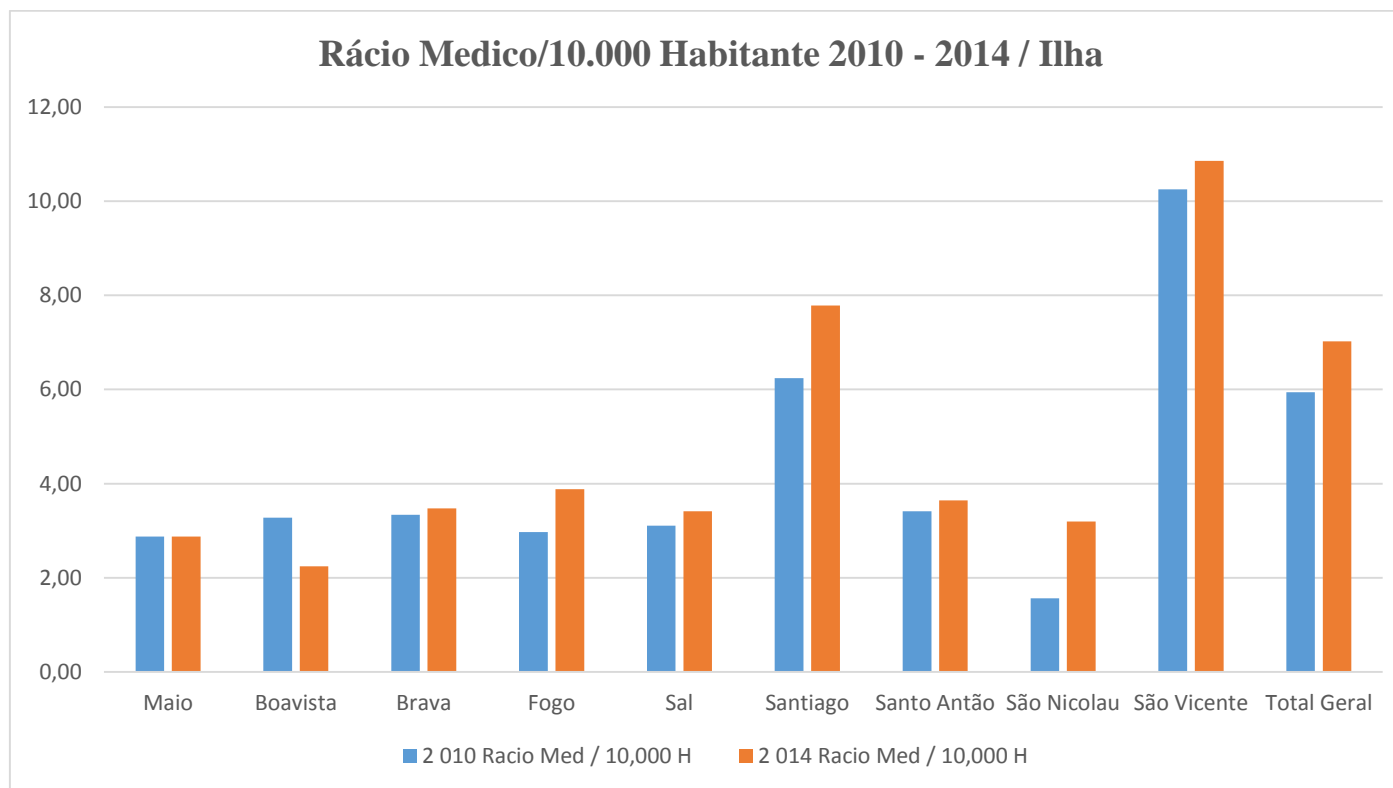

Fonte: DBE-MS-SGRH

Gráfico 52 – Rácio Enfermeiro/10.000 Habitantes 2010 e 2014/Ilha

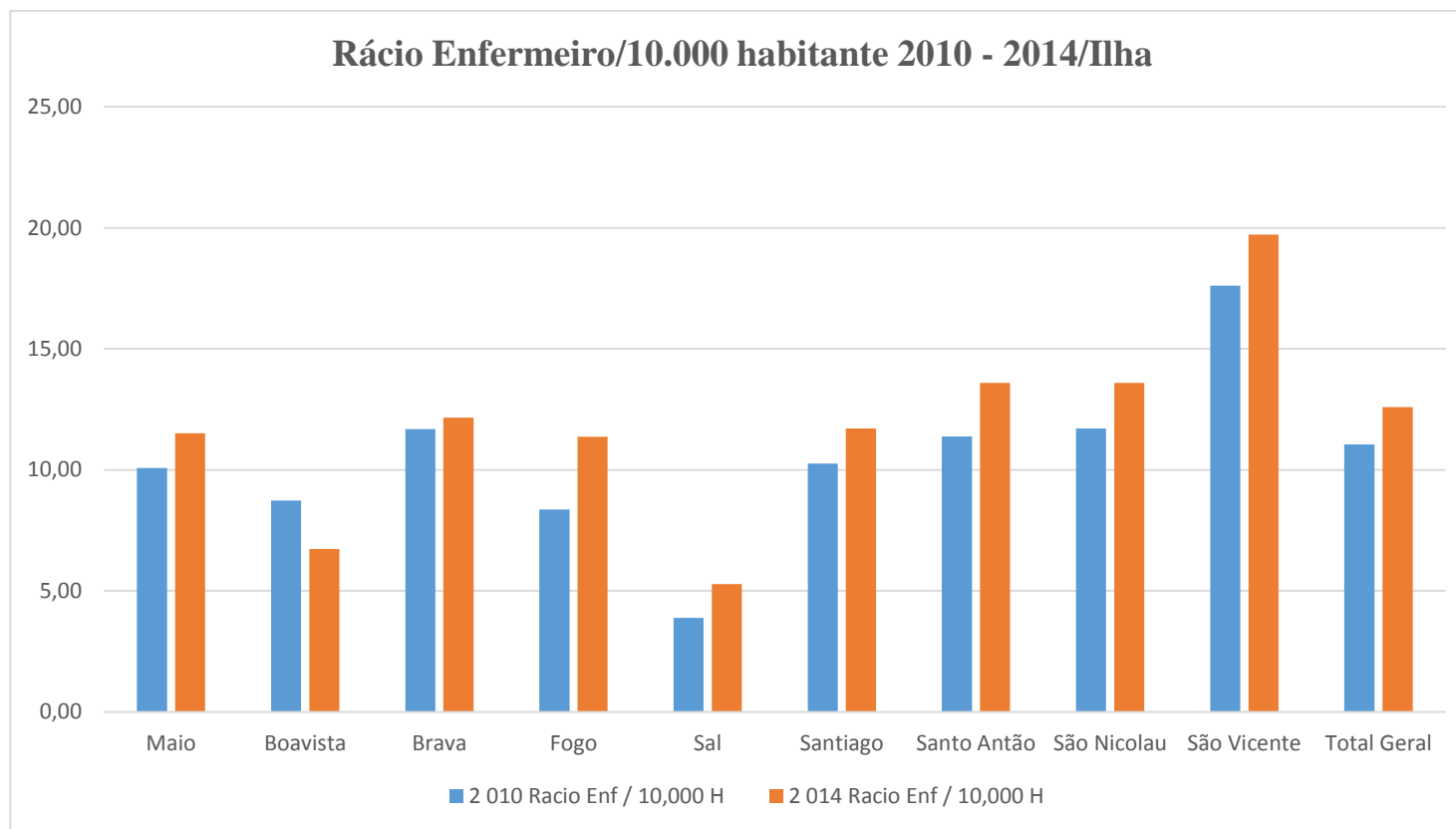

Fonte: DBE-MS-SGRH

Tabela 92 - Rácio Médicos e enfermeiros / 10.000 habitantes/ Região Sanitária 2010 e 2014

Região	Ano 2010					Ano 2014				
	População	Médicos	Rácio Med / 10,000 H	Enfermeiros	Rácio Enf / 10,000 H	População	Médicos	Rácio Med / 10,000 H	Enfermeiros	Rácio Enf / 10,000 H
RS Santiago Norte	104.536	35	3,35	81	7,75	105.378	45	4,27	96	9,11
RS Santo Antão	43.915	15	3,42	50	11,39	41.192	15	3,64	56	13,59
Total	148.451	50	3,37	131	8,82	146.570	60	4,09	152	10,37

Fonte: DBE-MS-SGFP

Tabela 93: Quadro Geral do Orçamento Programa de 2014 do MS

Orçamento por Programa (objetivos)	Orçamento. 2014	%
Finalístico	3.062.870.433	74,9
Gestão de Apoio Administrativo	438.545.016	10,7
Investimento	585.913.615	14,3
Total do orçamento 2014	4.087.329.064	100

Fonte: DBE-MS-SGFP

Gráfico 53 – Gráfico do Orçamento Programa de 2014 do MS



Tabela 94: Evolução do Orçamento funcionamento do Ministério da Saúde de 2005 a 2014 em relação ao Orçamento Geral do Estado

Anos	OGE MS	% MS/OE
	Funcionamento	
2005	1.662.594.403,00	8,72
2006	1.740.387.089,00	7,12
2007	1.836.723.832,00	7,71
2008	2.196.053.135,00	8,13
2009	2.534.399.280,00	8,17
2010	2.671.977.288,00	8,65
2011	3.029.545.137,00	9,52
2012	3.148.352.905,00	9,73
2013	3.286.724.468,00	7,4
2014	3.538.259.598,00	10,8

Fonte: DBE-MS-SGFP

Gráfico 54 - Evolução do Orçamento de funcionamento do Ministério da Saúde

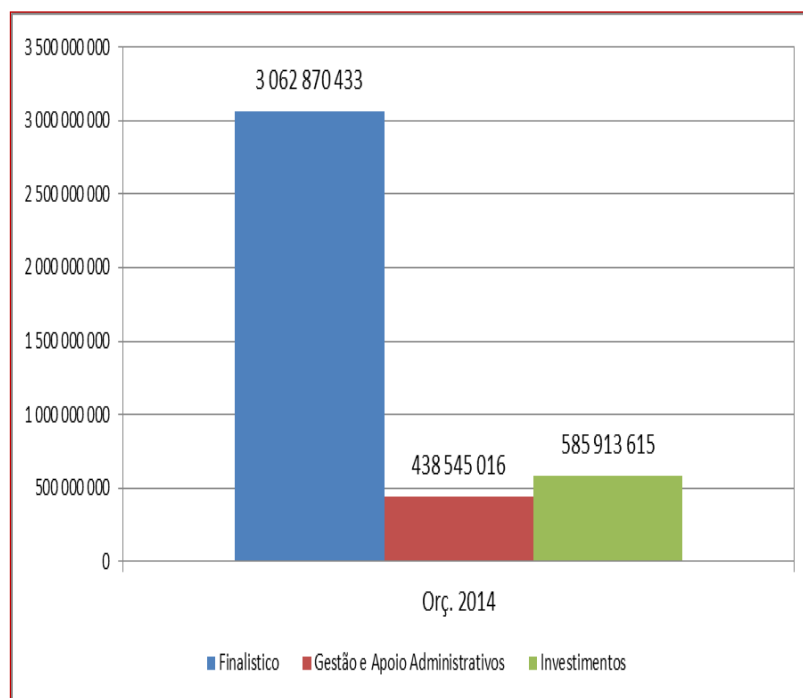
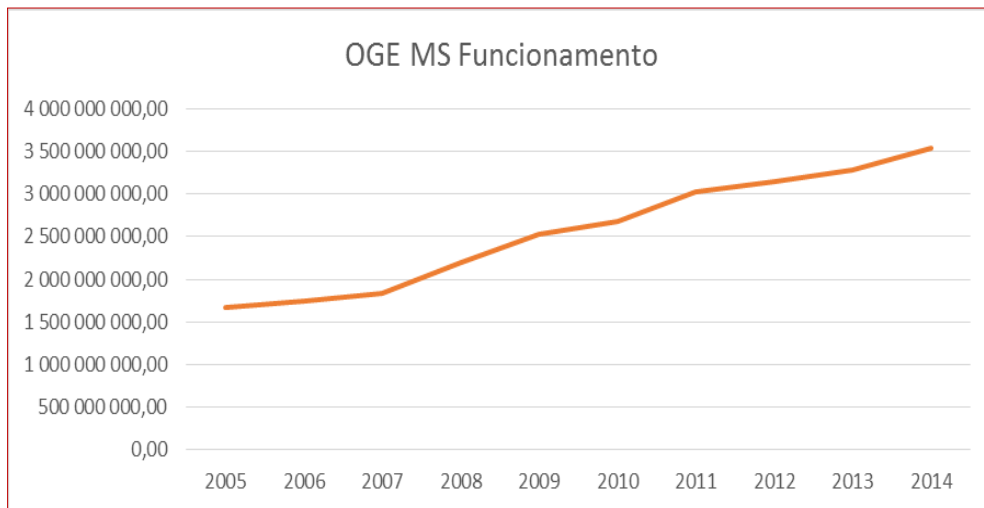

Fonte: DBE-MS-SGFP

Tabela 95: Execução Orçamental das Delegacias de Saúde ano 2014

Delegacia de Saúde	Orçamento Inicial	Valor Cabimentado	Valor Pago	% de execução
Delegacia de Saúde Boa Vista	24.454.416	22.477.954	22.452.079	90,92
Delegacia de Saúde da Brava	16.811.228	19.076.779	19.076.779	86,13
Delegacia de Saúde da Praia	114.336.568	114.459.230	114.459.230	93,91
Delegacia de Saúde de Porto Novo	43.248.604	41.632.899	41.632.899	93,44
Delegacia de Saúde Ribeira Grande	76.672.720	75.839.712	75.839.712	97,41
Delegacia de Saúde de Santa Catarina	40.378.708	22.702.563	22.473.810	55,66
Delegacia de Saúde de Santa Cruz	40.385.420	25.988.423	25.936.073	64,22
Delegacia de Saúde de São Domingos	19.192.008	16.248.626	16.248.626	87,21
Delegacia de Saúde de S. Felipe	87.985.992	86.133.140	85.928.382	95,1
Delegacia de Saúde de S. Miguel	21.863.424	13.548.963	13.283.853	60,76
Delegacia de Saúde de S. Nicolau	35.469.727	34.072.757	34.072.757	92,73
Delegacia de Saúde de S. Vicente	78.503.727	87.384.456	87.384.456	98,23
Delegacia de Saúde de Tarrafal	29.223.665	18.723.303	18.693.929	63,97
Delegacia de Saúde do Maio	25.748.740	23.167.118	23.167.118	85,95
Delegacia de Saúde do Paul	14.332.424	14.134.845	14.134.845	89,95
Delegacia de Saúde do Sal	61.556.424	60.132.727	60.132.727	92,61
Delegacia de Saúde dos Mosteiros	15.640.562	20.176.073	20.176.073	89,09

Fonte: DBE-MS-SGFP

Tabela 96: Execução dos Projetos de Investimento ano 2014

PI 2014	Código Projeto	Orçamento Inicial	Orçamento Executado	Taxa Execução
Medicamentos essenciais e Política Farmacêutica	65.06.01.02.16	123.000.000	122.996.650	99,99
Formação contínua em saúde	65.06.01.03.03	13.500.000	10.192.714	75,5
Reforço da luta contra as doenças prioritária	65.06.01.01.09	23.952.500	19.537.168	93,5
Abordagem Integr. Para A Vigilância, Prev. Comb. Doenças Não Transmissíveis	65.06.01.04.03	409.854	1.754.904	85,6
Tuberculose	65.06.01.04.08	2.365.523	2.236.245	94,5
Prestação de Atenção primária	65.06.01.01.18	5.000.000	8.000.000	100
Luta Contra a Cegueira	65.06.01.04.15	2.575.000	2.356.652	91,5
Promoção da Saúde	65.06.01.04.05	15.205.000	15.557.233	96,6
Formação especializada em saúde	65.06.01.03.02	20.385.000	9.257.770	86,3
Desenvolvimento da capacidade institucional em seguimento e avaliação	65.06.01.04.17	20.000.000	13.652.386	95,6
Reabilitação e equipamento de Estruturas de Saúde	65.06.01.02.23	32.045.333	62.390.930	99,9
Remodelação de Postos Sanitários	65.06.01.02.55	15.000.000	15.000.000	100
Instalação de uma Unidade de Hemodialise no HAN (Tesouro)	65.06.01.02.65	37.954.667	12.692.439	99,97
Total		313.033.023	305.072.091	97,5

Fonte: DBE-MS-SGFP

Tabela 97: Despesas com transferências Internas dos Doentes ano 2014

Rubricas	Orçamento	Valor cabimentado	Valor Pago	% de execução
Encargos com a Saúde	7.000.000	6.997.817	6.996.817	99,97
Evacuação de Doentes	21.000.000	20.955.662	20.955.162	99,79
Total	28.000.000	27.953.479	27.951.979	99,8

Fonte: DBE-MS-SGFP

Gráfico 55 - Despesas de Evacuação Internas dos Doentes ano 2014

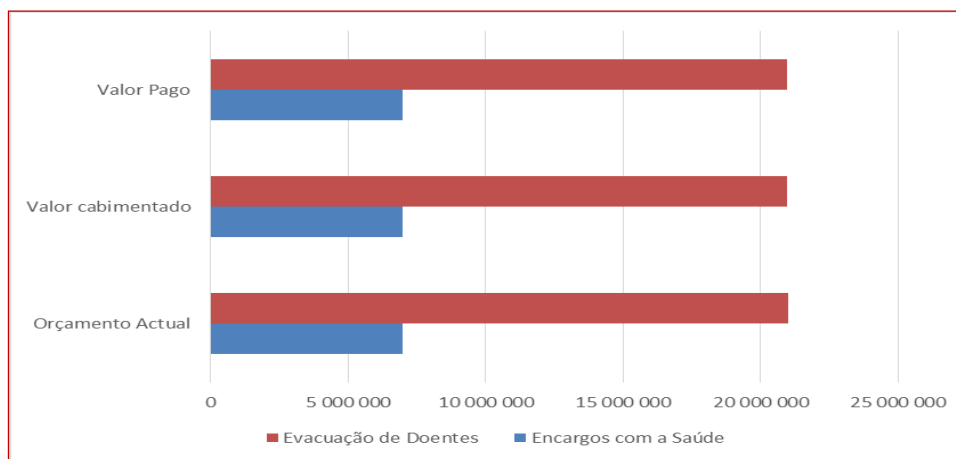

Fonte: DBE-MS-SGFP

Tabela 98: Estruturas Sanitárias por Delegacia de Saúde

Estruturas	Ribeira Grande	Paul	Porto Novo	S. Vicente	S. Nicolau	Sal	Boavista	Maio	Praia	S. Domingos	Sta Cruz	Santa Catarina	S. Miguel	Tarrafal	Mosteiros	S. Filipe	Brava	Total
Hospital Central	0	0	0	1	0	0	0	0	1	0	0	0	0	0	0	0	0	2
Hospital Regional	1	0	0	0	0	1	0	0	0	0	0	1	0	0	0	1	0	4
Centro de Saúde	0	1	1	5	2	1	1	1	6	1	2	2	1	1	1	1	1	28
Centro Saúde Reprodutiva	1	0	0	1	0	0	0	0	1	0	0	1	0	0	0	1	0	5
Centro Terapia Ocupacional	0	0	0	1	0	0	0	0	0	0	0	0	0	0	0	0	0	1
Centro de Saúde Mental	1	0	0	0	0	0	0	0	0	0	0	0	0	0	0	0	0	1
Posto Sanitário	5	2	4	0	3	0	1	2	2	1	3	4	1	2	0	2	2	34
Unid. Sanitária de Base	7	4	15	3	12	2	5	3	9	10	9	9	6	7	4	5	2	113
Sede própria de delegacia	0	0	0	1	0	0	0	0	1	0	0	0	0	0	0	0	0	2
Total	15	7	20	12	17	4	7	6	20	12	14	17	8	10	5	10	5	189

Fonte: SVE/DNS/MS /Relatórios das Delegacias de Saúde

Tabela 99: Evolução do Número de Postos de Venda de Medicamentos, Farmácias públicas e privadas, 2011 - 2014

Concelho	Posto Venda				Farmácias Públicas				Farmácias Privadas			
	2011	2012	2013	2014	2011	2012	2013	2014	2011	2012	2013	2014
Rib. Grande S. Antão	0	0	0	0	1	1	1	1	1	1	1	1
Paul	1	1	0	0	1	1	1	1	0	0	0	0
Porto Novo	0	0	0	0	1	1	1	1	2	2	2	2
S. Vicente	0	0	0	0	6	6	5	5	6	6	6	6
Ribeira Brava	0	0	0	0	1	1	1	1	1	1	1	1
Tarrafal S. Nicolau	0	0	0	0	1	1	1	1	1	1	1	1
Sal	0	0	0	0	1	1	1	1	3	3	3	3
Boavista	0	0	0	0	1	1	1	1	1	1	1	1
Maio	1	1	0	0	1	1	1	1	1	1	1	1
Praia	0	0	0	0	7	7	7	7	9	9	9	9
Rib. Grande Santiago	0	0	0	0	1	1	1	1	0	0	1	1
S. Domingos	0	0	0	0	1	1	1	1	1	1	1	1
S. Lourenço Órgãos	1	1	0	0	0	0	1	1	0	0	0	0
Sta Cruz	0	0	0	0	1	1	1	1	1	1	1	1
Sta Catarina Santiago	1	1	1	1	2	2	1	1	3	3	3	3
S. Salvador do Mundo	0	0	0	0	1	1	1	1	0	0	1	1
S. Miguel	0	0	0	0	1	1	1	1	1	1	1	1
Tarrafal Santiago	1	1	0	0	1	1	1	1	2	2	2	2
Mosteiros	1	1	0	0	1	1	1	1	0	0	1	1
Sta Catarina Fogo	0	0	0	0	1	1	1	1	0	0	0	0
S. Filipe	0	0	0	0	1	1	1	1	1	1	1	1
Brava	1	1	1	1	1	1	1	1	0	0	0	0
Total	7	7	2	2	33	33	32	32	34	34	37	37

Fonte: DBE-MS-DGFM

Tabela 100: Evolução do Número de Farmacêuticos por Concelho, 2011 - 2014

Concelho	Nº Farmacêuticos por Conselho 2011 - 2014											
	S. Público				Privado				Total			
	2011	2012	2013	2014	2011	2012	2013	2014	2011	2012	2013	2014
CABO VERDE	20	19	19	23	41	42	51	51	61	61	70	74
Rib. Grande S. Antão	0	0	0	0	1	1	2	2	1	1	2	2
Paul	0	0	0	0	0	0	0	0	0	0	0	0
Porto Novo	0	0	0	0	2	1	3	3	2	1	3	3
S. Vicente	3	3	3	3	7	7	5	5	10	10	8	8
Ribeira Brava	0	0	0	0	1	1	1	1	1	1	1	1
Tarfal S. Nicolau	0	0	0	0	1	2	1	1	1	2	1	1
Sal	0	0	0	0	3	3	5	5	3	3	5	5
Boavista	0	0	0	0	1	2	1	1	1	2	1	1
Maio	0	0	0	0	1	1	1	1	1	1	1	1
Praia	15	15	15	19	16	17	20	20	31	32	35	39
Rib. Grande Santiago	0	0	0	0	0	1	1	1	0	1	1	1
S. Domingos	0	0	0	0	0	0	1	1	0	0	1	1
S. Lourenço Órgãos	0	0	0	0	0	0	0	0	0	0	0	0
Sta Cruz	0	0	0	0	1	1	1	1	1	1	1	1
Sta Catarina Santiago	2	1	1	1	3	2	3	3	5	3	4	4
S. Salvador do Mundo	0	0	0	0	0	1	1	1	0	1	1	1
S. Miguel	0	0	0	0	1	0	1	1	1	0	1	1
Tarfal Santiago	0	0	0	0	2	1	2	2	2	1	2	2
Mosteiros	0	0	0	0	0	0	1	1	0	0	1	1
Sta Catarina Fogo	0	0	0	0	0	0	0	0	0	0	0	0
S. Filipe	0	0	0	0	1	1	1	1	1	1	1	1
Brava	0	0	0	0	0	0	0	0	0	0	0	0

Fonte: DBE-MS-DGFM

Nota: Farmacêuticos a exercer tanto no sector Público como Privado

Tabela 101: Medicamentos – Evolução do Consumo das Estruturas públicas por concelho, 2011 - 2014 (exclui HC's e HRSN)

Concelho	2011		2012		2013		2014	
	Valor	%	Valor	%	Valor	%	Valor	%
Ribeira Grande	19.201,60	8,33%	15.441.492,60	6,97%	12.613.548,00	5,55%	14.343.933,80	5,97%
Paúl	4.406,60	1,91%	3.509.849,70	1,58%	4.173.956,80	1,84%	4.287.294,70	1,78%
Porto Novo	12.592,90	5,46%	10.583.366,00	4,77%	12.187.509,30	5,36%	12.489.769,00	5,20%
S. Vicente	40.664,70	17,64%	35.879.231,30	16,19%	36.599.313,80	16,10%	36.952.286,30	15,37%
Ribeira Brava S. Nicolau	5.455,90	2,37%	5.685.197,10	2,56%	5.603.497,20	2,46%	5.870.917,20	2,44%
Tarrafal S. Nicolau	4.787,50	2,08%	4.187.702,50	1,89%	4.591.170,10	2,02%	3.858.376,60	1,61%
Sal	9.343,50	4,05%	8.455.182,40	3,81%	7.795.976,10	3,43%	10.794.471,90	4,49%
Boavista	6.138,80	2,66%	5.063.695,57	2,28%	5.925.315,07	2,61%	6.215.004,44	2,59%
Maio	6.254,50	2,71%	4.945.848,89	2,23%	3.977.618,00	1,75%	4.222.364,15	1,76%
Praia	44.009,80	19,09%	39.146.226,44	17,66%	47.899.455,94	21,07%	52.042.021,50	21,65%
Rib. Grande Santiago	2.381,40	1,03%	1.451.441,79	0,65%	2.653.488,11	1,17%	1.858.776,28	0,77%
S. Domingos	5.793,70	2,51%	4.553.133,45	2,05%	6.051.936,01	2,66%	6.763.898,24	2,81%
Santa Cruz	12.164,00	5,28%	8.919.385,53	4,02%	10.587.316,65	4,66%	10.120.505,45	4,21%
Órgãos	4.766,90	2,07%	5.902.371,99	2,66%	8.782.354,85	3,86%	7.158.645,43	2,98%
Santa Catarina	7.368,00	3,20%	28.920.588,42	13,05%	7.874.458,92	3,46%	8.141.626,70	3,39%
Picos	5.120,00	2,22%	3.856.244,88	1,74%	5.332.146,27	2,35%	6.086.284,85	2,53%
S. Miguel	4.677,90	2,03%	3.809.248,80	1,72%	5.797.210,81	2,55%	5.834.991,46	2,43%
Tarrafal	5.904,70	2,56%	5.065.656,04	2,29%	7.354.413,41	3,23%	8.662.674,72	3,60%
Mosteiros	7.328,60	3,18%	5.831.204,05	2,63%	6.103.869,27	2,68%	6.458.599,37	2,69%
S. Filipe	15.818,70	6,86%	13.516.174,31	6,10%	17.702.496,70	7,79%	20.176.027,70	8,39%
Sta. Catarina Fogo	2.130,10	0,92%	2.549.429,34	1,15%	3.546.978,12	1,56%	4.030.970,40	1,68%
Brava	4.182,90	1,81%	4.376.889,77	1,97%	4.189.935,85	1,84%	4.018.652,72	1,67%
Total	230.492,70	100,00%	221.649.560,87	100,00%	227.343.965,28	100,00%	240.388.092,91	100,00%

Fonte: DBE-MS-DGFM

Tabela 102: Medicamentos – Evolução do Consumo por tipo de Estrutura, 2011 - 2014

Estrutura	2011		2012		2013		2014	
	Valor	%	Valor	%	Valor	%	Valor	%
Hospitais Centrais	152.084,7	36,26%	145.175.756,00	39,58%	-	-	-	-
Hospitais Regionais	69.754,4	16,63%	50.536.181,17	13,78%	29.225.730,94	18,54%	32.934.952,60	14,30%
Delegacias de Saúde	-	-	-	-	-	-	63.168.255,80	27,43%
Centros de Saúde	146.872,0	35,02%	127.684.591,53	34,81%	85.585.688,32	54,30%	88.001.735,61	38,21%
Postos Sanitários	6.005,8	1,43%	5.836.870,15	1,59%	3.896.534,07	2,47%	3.828.879,60	1,66%
U.S.B	2.135,5	0,51%	1.428.406,38	0,39%	685.757,20	0,44%	676.024,30	0,29%
Farmácias Públicas	42.585,1	10,15%	36.163.511,64	9,86%	38.224.362,39	24,25%	41.700.299,98	18,11%
Total	419.437,5	100,00%	366.825.317	100,00%	157.618.072,92	100,00%	230.310.147,89	100,00%

Fonte: DBE-MS-DGFM

Tabela 103: Evolução das Vendas por Sector de Actividade, 2011 - 2014 (Emprofac)

(1.000 ECV)

Sector	2011		2012		2013		2014	
	Valor	%	Valor	%	Valor	%	Valor	%
Sector Público	335.347,2	24,73%	352.827.461	25,64%	377.368.587	26,73%	395.023.834	27,32%
Sector Privado	1.020.940,0	75,27%	1.023.144.674	74,36%	1.034.627.385	73,27%	1.051.013.148	72,68%
Total	1.356.287,2	100,00%	1.375.972.135	100,00%	1.411.995.972	100,00%	1.446.036.982	100,00%

Fonte: DBE-MS-DGFM

Tabela 104: Evolução das Vendas por Cliente, 2011 - 2014 (Emprofac)

(1.000ECV)

Clientes	2011		2012		2013		2014	
	Valor	%	Valor	%	Valor	%	Valor	%
Direcção Geral da Farmácia e do Medicamento	189.993,5	14,01%	150.940.889	11,59%	191.353.217	13,55%	203.315.450	14,06%
Hospital Agostinho Neto	91.765,4	6,77%	89.324.489	6,86%	84.753.476	6,00%	89.223.962	6,17%
Hospital Baptista de Sousa	50.324,7	3,71%	55.851.267	4,29%	59.424.881	4,21%	72.280.376	5,00%
Hospital Regional Santiago Norte	-	-	-	-	33.002.710	2,34%	29.142.039	2,02%
Hospital São Filipe	-	-	-	-	714.808	0,05%	1.062.007	0,07%
Laboratório Inpharma	-	-	-	-	581.655	0,04%	1.489.336	0,10%
Farmácias Sotavento	552.772,8	40,76%	524.192.869	40,23%	552.280.136	39,11%	554.072.529	38,32%
Farmácias Barlavento	423.531,1	31,23%	421.237.251	32,33%	441.861.168	31,29%	449.172.124	31,06%
Posto Venda Sotavento	7.572,8	0,56%	8.077.756	0,62%	6.019.443	0,43%	9.596.628	0,66%
Posto Venda Barlavento	1.747,9	0,13%	1.973.254	0,15%	56.727	0,00%	0	0,00%
Outros Sotavento	20.058,4	1,48%	15.305.466	1,17%	11.592.133	0,82%	15.578.677	1,08%
Outros Barlavento	18.520,7	1,37%	35.966.371	2,76%	30.355.618	2,15%	21.103.854	1,46%
Total	1.356.287,3	100,00%	1.302.869.612	100,00%	1.411.995.972	100,00%	1.446.036.982	100,00%

Fonte: Emprofac

ANEXO I

Notas explicativas

a) Métodos de cálculo directo de alguns indicadores de saúde

Taxa de Mortalidade Infantil	$\frac{\text{n.º de óbitos de crianças menores de 1 ano de idade}}{\text{n.º total de nascidos vivos}} \times 1.000$
Taxa de Mortalidade Neonatal Precoce	$\frac{\text{n.º de óbitos de crianças de 0 a 6 dias de vida completos}}{\text{n.º total de nascidos vivos}} \times 1.000$
Taxa de Mortalidade Neonatal Tardia	$\frac{\text{n.º de óbitos de crianças de 7 a 27 dias de vida completos}}{\text{n.º total de nascidos vivos}} \times 1.000$
Taxa de Mortalidade Perinatal	$\frac{\text{soma do n.º de óbitos fetais (22 semanas de gestação e mais) e de óbitos de crianças de 0-6 dias de vida completos}}{\text{n.º de nascimentos totais (nascidos vivos mais óbitos fetais de 22 semanas e mais de gestação)}} \times 1.000$
Taxa de Mortalidade Pós-Neonatal	$\frac{\text{n.º de óbitos de crianças de 28 a 364 dias de vida completos}}{\text{n.º de nascidos vivos}} \times 1.000$
Taxa de Mortalidade Infantil por causas evitáveis	$\frac{\text{n.º de óbitos de crianças menores de 1 ano de idade por causas evitáveis ocorridos em determinado local e período}}{\text{n.º total de nascidos vivos}} \times 1.000$
Taxa de Mortalidade Juvenil	$\frac{\text{n.º de óbitos de crianças de 1 a 4 anos de idade}}{\text{n.º total de crianças de 1 a 4 anos de idade}} \times 1.000$
Taxa de Mortalidade de Menores de 5 anos	$\frac{\text{n.º de óbitos de crianças menores de 5 anos}}{\text{n.º total de nascidos vivos}} \times 1.000$
Taxa de Mortalidade em adultos (15 a 60 anos) por 1000 habitantes	$\frac{\text{n.º de óbitos entre 15 e 60 anos de idade}}{\text{população do grupo etário}} \times 1.000$
Taxa de Mortalidade Materna	$\frac{\text{n.º de óbitos femininos por causas obstétricas directas}}{\text{nascidos vivos}} \times 100.000$
Taxa Bruta de mortalidade ou Mortalidade Geral	$\frac{\text{n.º total de óbitos residentes}}{\text{população total residente}} \times 1.000$
Taxa Bruta de natalidade	$\frac{\text{n.º total de Nascidos Vivos residentes}}{\text{população total residente}} \times 1.000$

Taxa de Incidência de Sida	$\frac{\text{n.º de casos novos de sida, confirmados em residentes}}{\text{população total residente}} \times 100.000$
Taxa de Prevalência de Sida	$\frac{\text{n.º total de casos de Sida em registo (acumulado)}}{\text{população total residente}} \times 100.000$
Taxa de Mortalidade por Sida	$\frac{\text{n.º de óbitos por Sida}}{\text{população total residente}} \times 100.000$
Taxa de Incidência de Tuberculose	$\frac{\text{n.º de casos novos de tuberculose (todas as formas)}}{\text{população total residente}} \times 100.000$
Taxa de Prevalência da Tuberculose	$\frac{\text{n.º total de casos de tuberculose em registo (todas as formas)}}{\text{população total residente}} \times 10.000$
Taxa de Mortalidade por Tuberculose	$\frac{\text{n.º de óbitos de residentes por tuberculose}}{\text{população total residente}} \times 100.000$
Taxa de Incidência de Paludismo	$\frac{\text{n.º de casos novos de paludismo}}{\text{população total residente}} \times 100.000$
Taxa de Mortalidade por Paludismo	$\frac{\text{n.º de óbitos por paludismo}}{\text{população total residente}} \times 100.000$
Taxa de Letalidade do Paludismo	$\frac{\text{n.º de óbitos por paludismo}}{\text{total de casos de paludismo}} \times 100$
Taxa de Cobertura de 1ª s Consultas no 1º ano de vida	$\frac{\text{n.º de 1ª s consultas dadas a crianças menores de um ano de idade}}{\text{total de crianças menores de um ano de idade}} \times 100$
Taxa de Cobertura de pelo menos 1 consulta de pré-natal	$\frac{\text{n.º de 1ªs consultas efectuadas a mulheres grávidas}}{\text{total de mulheres grávidas estimado}} \times 100$
Taxa de Cobertura de consultas pós-natal	$\frac{\text{n.º de 1ªs consultas efectuadas a mulheres no pós-parto}}{\text{total de mulheres grávidas estimado}} \times 100$
Proporção de Partos Assistidos	$\frac{\text{n.º de partos assistidos por técnicos (médicos, enfermeiras ou parteiras)}}{\text{n.º total de nascimentos}} \times 100$
Taxa de crianças completamente vacinadas (Cobertura Vacinal no Primeiro Ano e Vida)	$\frac{\text{n.º de crianças menores de um ano de idade com esquema básico de vacinação completo}}{\text{total de crianças menores de um ano de idade}} \times 100$

Prevalência contraceptiva (Proporção da população feminina de 15 a 49 anos casadas/união que declaram que elas ou o parceiro usam métodos anticonceptivos)	$\frac{\text{n.º de mulheres entre 15 e 49 anos de idade usando métodos anticonceptivos}}{\text{população feminina do grupo etário nas mesmas condições matrimoniais ou de união}} \times 100$
Taxa de prevalência (%) de VIH na população de 15 anos a 24 anos	$\frac{\text{n.º de pessoas infetadas pelo VIH de 15 a 24 anos}}{\text{população total de 15 a 24 anos residente}} \times 100.000$
Percentagem da população de 15-24 que usam preservativos na última relação de risco	$\frac{\text{n.º de indivíduos que tiveram parceiro sexual não regular nos últimos 12 meses e que usaram preservativo}}{\text{Total que tiveram um parceiro não regular nos últimos 12 meses}} \times 100$
Relação entre a frequência escolar de crianças de 10 a 14 anos órfãos e não órfãos	$\frac{\text{n.º de crianças que frequentam a escola entre 10 e 14 anos com mães e pais biológicos falecidos}}{\text{total de crianças que frequentam a escola entre 10 e 14 anos com ambos os pais vivos e que convivem pelo menos com um pai biológico}} \times 100$
Percentagem da população com infecção avançada de VIH em tratamento com drogas antiretrovirais	$\frac{\text{n.º total de casos com infecção avançada de VIH em tratamento com drogas antiretrovirais}}{\text{total de casos com infecção avançada de VIH}} \times 100$
Taxa de natalidade na adolescência	$\frac{\text{n.º de nascimentos em mulheres de 15 a 19 anos de idade num ano}}{\text{total de mulheres de 15 a 19 anos de idade}} \times 1000$
Taxa de Ocupação	$\frac{\text{total de dias de internamento no ano}}{\text{lotação praticada} \times 365 \text{ dias}} \times 100$
Duração média de permanência; tempo médio de internamento; estadia média de permanência	$\frac{\text{total de dias de internamento dos doentes saídos num determinado período}}{\text{total de doentes saídos no mesmo período}}$

b) Tabelas

1. Três pontos (...) indica que os dados não estavam disponíveis no momento da elaboração do relatório ou não foram informados separadamente
2. ___ Não se aplica
3. O uso de – entre as datas representa todo o período analisado incluindo o primeiro e o último ano da série.
4. Percentagens necessariamente não somam o total de 100% devido a arredondamentos
5. Os dados de morbidade e cobertura de serviços de saúde são referentes ao local da estrutura de saúde onde o caso foi assistido.
6. Os dados dos óbitos são referentes ao local de residência do indivíduo.

c) Alguns conceitos

Idade média de fecundidade – indica a idade média em que as mulheres têm os seus filhos, i.e., a idade média da distribuição por idade da fecundidade

Índice Sintético de Fecundidade – número médio de crianças vivas nascidas por mulher em idade fértil (dos 15 aos 49 anos de idade), admitindo que as mulheres estariam submetidas às taxas de fecundidade observadas no momento. Valor resultante da soma das taxas de fecundidade por idades, ano a ano ou grupos quinquenais, entre os 15 e os 49 anos, observadas num determinado período (habitualmente um ano civil).

Mortalidade por causas – as estatísticas de mortalidade por vezes podem substituir as de morbidade quando estas não estão disponíveis. Porém não abrangem todo o espectro de doenças que acometem a população. Algumas de alta incidência, mas com baixa letalidade não aparecem, mas para as mais graves, com altas taxas de letalidade, estas estatísticas podem constituir um retrato aproximado da morbidade da população.

Mortalidade proporcional por grupos de causas – distribuição percentual de óbitos por grupos de causas definidas, na população residente em determinado espaço geográfico, no ano considerado.

- Mede a participação relativa dos principais grupos de causas de morte no total de óbitos com causa definida.

Mortalidade proporcional por idade – distribuição percentual dos óbitos por faixa etária, na população residente em determinado espaço geográfico, no ano considerado.

Curva de mortalidade proporcional – a distribuição dos óbitos é feita em cinco grupos etários: 1. Óbitos infantis; 2. Pré-escolares; 3. Escolares e adolescentes, 4. Adultos jovens; 5. Adultos de meia-idade e idosos. O formato da curva indica o nível sanitário da região, que pode ser classificado, segundo Nelson Moraes, em quatro tipos: 1. Muito baixo (forma de N); 2 baixo (Jota invertido); 3 regular (forma de V); 4 elevado (forma de J).

Mortes obstétricas directas – aquelas resultantes de complicações obstétricas na gravidez, parto e puerpério, devidas a intervenções, omissões, tratamento incorrecto ou devida a uma cadeia de eventos resultantes de qualquer das causas acima mencionadas.

Mortes obstétricas indirectas – aquelas resultantes de doenças existentes antes da gravidez ou de doenças que se desenvolveram durante a gravidez, não devidas a causas obstétricas directas, mas que foram agravadas pelos efeitos fisiológicos da gravidez.

Óbitos infantis por causas evitáveis – as listas de causas evitáveis enumeram condições que raramente ou nunca deveriam evoluir para óbito. Altas taxas de mortalidade infantil por causas evitáveis revelam precariedade no acesso e na qualidade dos serviços de saúde oferecidos à população.

Razão de sexos – É a razão entre homens e mulheres em uma dada população, usualmente expressa como o número de homens para cada grupo de 100 mulheres, na população residente em determinado espaço geográfico, no ano considerado.

Razão de dependência de uma população – razão entre o segmento etário da população definido como economicamente dependente (os menores de 15 anos de idade e os de 65 anos e mais de idade) e o segmento etário potencialmente produtivo (15 a 64 anos de idade), na população residente em determinado espaço geográfico, no ano considerado.

Taxa Bruta de Reprodução – expressa o número de filhas que, em média, teria uma mulher, pertencente a uma coorte hipotética de mulheres, que durante sua vida fértil tiveram suas filhas de acordo com as taxas de fecundidade por idade do período em estudo e não estiveram expostas a riscos de mortalidade desde o nascimento até o término do período fértil.

Coorte – Conjunto de indivíduos que estão experimentando um acontecimento similar no decorrer de um mesmo período de tempo.

Taxa Crescimento Anual Médio (%) – Percentual de aumento médio anual da população residente em determinado espaço geográfico, no período considerado. A taxa de crescimento anual média (TCAM) é um indicador (“anualizado”) do ritmo de crescimento (geométrico) populacional.

Taxa Crescimento Anual Médio Natural tem refere-se apenas à natalidade e à mortalidade, enquanto que a Taxa Crescimento Anual Médio Total também abrange o movimento migratório.

d) Siglas & Abreviaturas

BCG – Bacilo de Calmette-Guérin

BV – Boavista

CID-10 – Classificação Internacional de Doenças e Problemas Relacionados à Saúde (também conhecida como Classificação Internacional de Doenças 10^a revisão).

DGFM – Direcção-Geral de Farmácia e Medicamento

DIU – Dispositivo intra-uterino

DNS – Direcção Nacional da Saúde

DOTS – sigla em inglês para Estratégia de Tratamento de Curto Prazo Directamente Observado

ECV – Escudos Cabo-Verdianos

EMPROFAC – Empresa Nacional de Produtos Farmacêuticos, S.A.R.L

HAN – Hospital Dr. Agostinho Neto (Praia)

HBS – Hospital Dr. Batista de Sousa

HC's – Hospitais centrais

HR SC – Hospital Regional de Santa Catarina (ilha Santiago)

HR SF – Hospital Regional de São Filipe (Ilha do Fogo)

INE – Instituto Nacional de Estatística

INPS – Instituto Nacional de Previdência Social

INSP – Instituto Nacioanal de Saúde Pública

IST- Infeção Sexualmente Transmissível

MA – Maio

MIF – Mulheres em idade fértil (15 a 49 anos)

NV – Nascidos Vivos

ODM – Objectivos de Desenvolvimento do Milénio

ODS - Objetivo

PL – Paul

PN – Porto Novo

PNSR – Programa Nacional de Saúde Reprodutiva

PR – Praia

RGPH – Recenseamento Geral da População e Habitação

RGR - Ribeira Grande

SL –Sal

SC – Sta. Catarina (ilha Santiago)

SIDA – Síndrome da Imunodeficiência Adquirida
SLO – S. Lourenço dos Órgãos
SM – S. Miguel
SN-RB – S. Nicolau - Ribeira Brava
SN-TAR – S. Nicolau - Tarrafal
SSA – S. Salvador do Mundo
SV – S. Vicente
SVEIRE/DNS – Serviço de Vigilância Integrada e Resposta às Epidemias e Investigação,
Direcção Nacional da Saúde
USB – Unidade Sanitária de Base
TL– Tarrafal (ilha Santiago)
VAT – Vacina antitetânica
VIH – Vírus da Imunodeficiência Humana

Agradecimentos

A todos os profissionais de saúde que directa ou indirectamente contribuem diariamente para o aperfeiçoamento das estatísticas de saúde do Ministério da Saúde.

Equipa de elaboração do relatório

- Maria de Lourdes da Silva Monteiro
- Ivone Maria dos Santos Duarte
- Alcinda do Rosário Ramos Fortes
- Graça Maria Carvalho Mendes Moniz
- Maria do Rosário Tavares Gonçalves
- José T.Sena Monteiro
- Ostelino Cabral Almeida Moreira

Praia, Julho de 2015